

# SEGURIDAD DEL PACIENTE: CONSIDERACIONES ESPECIALES EN PEDIATRIA



LIC. ISELA BARZOLA SANDOVAL  
SUPERVISORA II DE PEDIATRIA - INEN

## OBJETIVOS:

- El paciente pediátrico oncológico
- Describir los eventos adversos más frecuentes en el paciente pediátrico
- Identificar las herramientas e intervenciones de prevención.



# GENERALIDADES:

- . El cáncer es una de las principales causas de mortalidad entre niños y adolescentes en todo el mundo; cada año se diagnostica aproximadamente 300.000 niños de entre 0 y 19 años.
- . En el Perú se estima que unos 1200 menores de 18 años son diagnosticados anualmente de cáncer, de ellos aproximadamente el 56% son niños y 44% niñas.
- . En menores de 15 años, la leucemia es el cáncer más común, seguido de los tumores cerebrales, linfomas, tumores renales y retinoblastoma
- . En el Instituto Nacional Enfermedades Neoplásicas (INEN), referente a nivel Nacional, el promedio de casos nuevos de cáncer infantil es de 700 por año y se estima un incremento en los próximos años.



## 1. Para el niño supone un cambio radical en su entorno y actividades



## 2. Psíquicamente sufre la ansiedad ante el nuevo medio que le rodea y problemas de imagen corporal



### 3. Físicamente debe soportar el malestar tanto por la enfermedad como por las pruebas diagnósticas y tratamientos.



# SEGURIDAD DEL PACIENTE:

El principio básico y fundamental de cualquier servicio de atención de salud, es, ante todo, no hacer daño.

La seguridad del paciente se define como la ausencia de daños prevenibles en los pacientes y la reducción hasta un mínimo aceptable del riesgo de causarles innecesariamente daños al atenderlos.



Alrededor de 1 de cada 10 pacientes resulta dañado cuando recibe atención de salud y cada año, más de 3 millones de personas fallecen como consecuencia de ello. En los países de ingresos medianos y bajos, 4 de cada 100 personas mueren por este motivo.

Más de la mitad de estos daños (es decir, en uno de cada veinte pacientes) se pueden prevenir, y la mitad se debe a medicamentos.

Según algunos cálculos, 4 de cada 10 pacientes sufren daños durante la atención primaria y ambulatoria, el 80% de los cuales (entre el 23,6 y el 85%) se podrían prevenir.



# MEDIDAS A TOMA ANTE ESTOS POSIBLES EVENTOS:

## 1. Identificación correcta a los pacientes:



INSTITUTO NACIONAL DE ENFERMEDADES NEOPLÁSICAS

781 Nombre y apellido del Paciente **ESTEBAN COLQUI RIVERA**

PRIORIDAD  DNI **91024128** GRADO DE DEPENDENCIA **III**

Familiar Responsable **Gracy Arone** Tel. **983368941** Fecha Nacimiento **17/10/20**

Médico Tratante **DRA. SHARON** Dpto. Origen **PEO** Dpto. **D** Seguro **NO**

Lic. de Pediatría **Lic. Flor Guardales** Lic. de Laboratorio **TEC. Luz Carrasco**

RIESGO DE:

- CAIDA
- LFP
- TRANS FUSION
- NEUTRO PENIA
- PLAQUE TOPERIA
- PULME DICAOS
- A
- EXP. ESP.

VALIDACION DEL SOLICITANTE

EXAMENES	PROCEDIMIENTOS	DISPOSITIVOS
<input type="checkbox"/> TAC	<input type="checkbox"/> CVC	<input type="checkbox"/> C.A.E
<input type="checkbox"/> RMN	<input type="checkbox"/> TAT	<input type="checkbox"/> S.W
<input type="checkbox"/> ENDOSCOPIA	<input type="checkbox"/> L.A.	<input type="checkbox"/> O.TOT
<input type="checkbox"/> ECO	<input type="checkbox"/> TOT	<input type="checkbox"/> CUP
<input type="checkbox"/> OTROS	<input type="checkbox"/> D.T.L.	<input type="checkbox"/> OTROS
	<input type="checkbox"/> EXT.	
	<input type="checkbox"/> PARACENTESIS	





# MEDIDAS A TOMA ANTE ESTOS POSIBLES EVENTOS:

## 2. Mejorar la comunicación efectiva:



**“Lo que no entendía del médico prefería preguntárselo a las enfermeras y ellas me lo explicaban”**



**NIVEL DE SATISFACCION DE LOS ACOMPAÑANTE DE LOS PACIENTES DE LA UPSS DE PEDIATRÍA DEL INEN PERIODO 2020 - 2022**

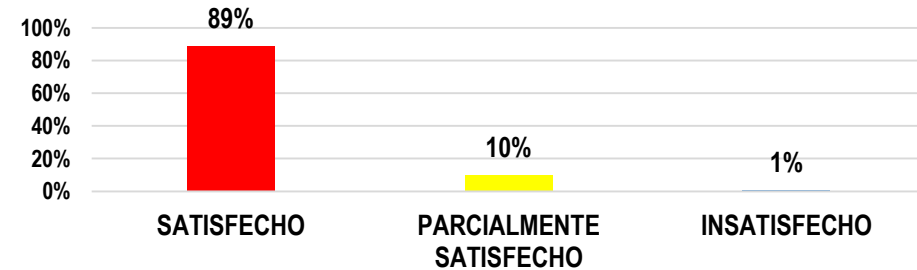

# MEDIDAS A TOMA ANTE ESTOS POSIBLES EVENTOS:

## 3. Mejorar la seguridad de los medicamentos de alto riesgo:

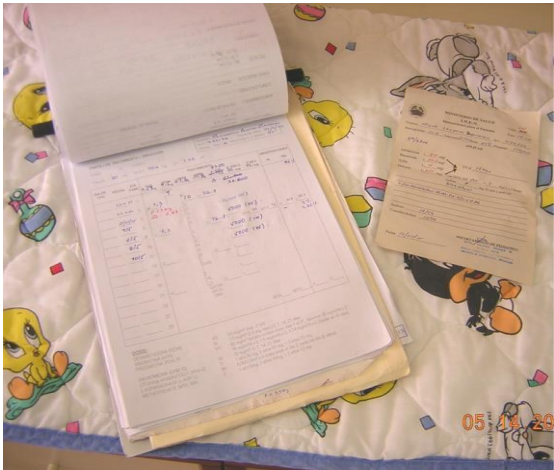

# MEDIDAS A TOMA ANTE ESTOS POSIBLES EVENTOS:

## 4. Garantizar la cirugía :

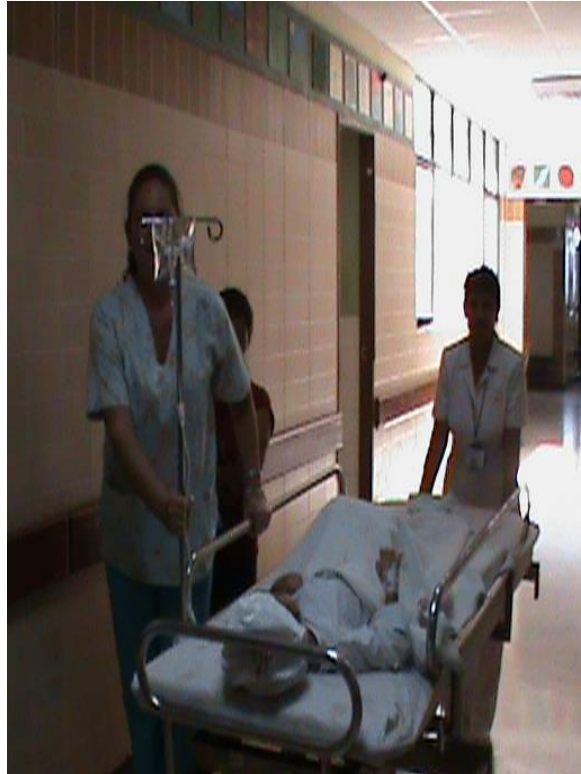

# MEDIDAS A TOMA ANTE ESTOS POSIBLES EVENTOS:

## 5. Reducir el riesgo de infecciones asociados con la atención sanitaria :

CUMPLIMIENTO DE ADHERENCIA A LA TECNICA DEL LAVADO DE MANOS (OMS) PERSONAL DE ENFERMERÍA DE LA UPSS 7MO. PISO PEDIATRIA – 2020 - 2022

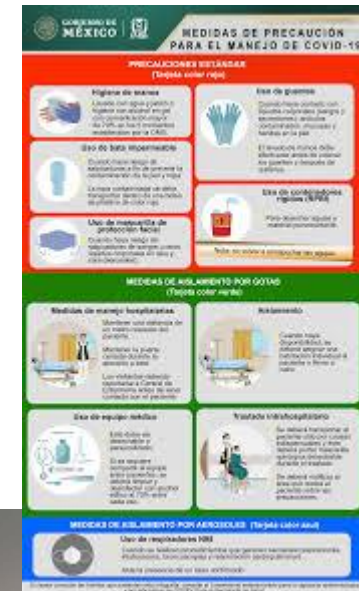
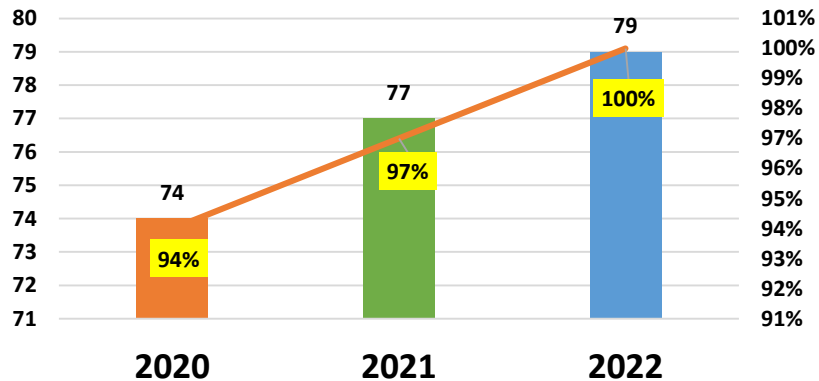

# MEDIDAS A TOMA ANTE ESTOS POSIBLES EVENTOS:

## 6. Reducir el riesgo de daño al paciente por caídas:

REGISTRO DE CAIDAS DE PACIENTES EN EL SERVICIO DE HOSPITALIZACION  
MES DE ENERO 2024

SERVICIO	CANTIDAD
PEDIATRIA	3
6TO Piso Este	0
6TO Piso Oeste	0
5TO Piso Oeste	1
5TO Piso Este	2
4TO Piso Este	2
3ER Piso Este	0
3ER Piso Oeste	0
UTI	0
UCI	0
PACU	0
EMERGENCIA	1
<b>TOTAL</b>	<b>9</b>

FUENTE: Registro de Indicadores de Supervisión.



## EN CONCLUSION:

- \* Es importante promover mejoras específicas en cuanto a la seguridad del paciente.
- \* Use al menos dos datos diferentes, nunca número de cama ni hora de ingreso.
- \* Utilice terminología estandarizada. Sea claro, conciso, específico y oportuno.
- \* Siga los protocolos y guías de acuerdo a los procedimientos programados.
- \* Higiene de manos antes y después de revisar a cada paciente. Lavarse las manos salva vidas.



15 de Febrero...  
“DIA DEL CANCER INFANTIL”



GRACIAS...