



PERU

Ministerio de Salud

Instituto Nacional de Enfermedades Neoplásicas



*"Decenio de la Igualdad de Oportunidades para Hombres y Mujeres"  
"Año del Diálogo y la Reconciliación Nacional"*

DEPARTAMENTO DE EPIDEMIOLOGÍA  
Y ESTADÍSTICA DEL CÁNCER

**DIRECCION DE CONTROL DE CANCER**



*Indicadores de Gestión Hospitalaria*

**ENERO – 2018**

INSTITUTO NACIONAL DE ENFERMEDADES NEOPLÁSICAS  
Av. Angamos Este 2520, Lima 34 – Telef.: 201-6500 Anexo: 3003-3015  
[www.inen.sld.pe](http://www.inen.sld.pe)



PERU

Ministerio de Salud

Instituto Nacional de Enfermedades Neoplásicas



**INSTITUTO NACIONAL DE ENFERMEDADES NEOPLASICAS**  
**"Dr. Eduardo Cáceres Graziani"**

**CUADRO COMPARATIVO DE INDICADORES HOSPITALARIOS**

Nº	INDICADOR	DIC - 2017	ENE - 2018	ENE - 2017
1	Número de historias clínicas generadas	1 093	1 368	1 540
	Masculino	398	512	526
	Femenino	695	856	1 014
2	Razón Femenino/Masculino en historias nuevas generadas	1,7	1,7	1,9
	[ 0 - 14 ]	0,6	0,9	1,0
	[ 15 - 19 ]	0,9	1,1	0,8
	[ 20 - 34 ]	2,3	2,6	2,4
	[ 35 - 44 ]	2,7	3,3	5,3
	[ 45 - 64 ]	2,1	2,1	2,1
	[ > - 65 ]	1,4	0,9	1,4
3	Nº de Atenciones en Consulta Externa en el INEN	26 748	30 934	33 195
4	Consultas Repetidas por Consulta de Primera Vez	3,1	0,2	0,2
5	Consultas Sucesivas por Consultas Nuevas	4,7	4,2	4,2
6	Consultas de Emergencia por Total de Consulta Externa	0,03	0,03	0,04
7	Promedio diario de Aplicaciones de Quimioterapia_Medicina	101,1	120,2	145,0
8	Promedio diario de Aplicaciones de Quimioterapia_Pediatría	46,4	47,8	44,6
9	Promedio diario de Atenciones de Radioterapia	158,7	202,0	230,0
10	Promedio de Ordenes de Laboratorio en Consulta Externa	1,1	1,1	1,0
11	Promedio de Ordenes de Laboratorio en Hospitalización	13,6	14,8	12,7
12	Promedio de Pruebas Realizadas x Ordenes de Lab.en Cons.Externa	5,2	5,5	5,2
13	Promedio de Pruebas Realizadas x Ordenes de Lab.en Hospitalización	5,9	6,0	6,0
14	Promedio Total de Pruebas Realizadas x Ordenes de Laboratorio	5,4	5,7	5,4
15	Número de exámenes en Radiodiagnóstico realizados (Validados)	10 980	13 238	13 444
16	Promedio de Cirugía Menor y Endoscopías por Cirujano	15,4	21,7	22,1
	Promedio de Cirugía Menor por Cirujano	10,5	13,8	8,5
	Promedio de Endoscopías por Cirujano	21,8	30,8	43,1
17	Porcentaje de Cirugía Menor Canceladas del total de Programadas	48,5	51,4	53,2
18	Porcentaje de Endoscopías Canceladas del total de Programadas	59,4	53,2	55,5
19	Porcentaje de Cirugía Menor No Programadas del total de Realizadas	39,0	41,0	35,5
20	Porcentaje de Endoscopías No Programadas del total de Realizadas	30,2	43,3	49,6
21	Total de Operaciones	484	553	612
	Nro.de Operaciones en Sala de Operaciones	351	420	496
	Nro. de Operaciones en Clínica de Día	133	133	116
22	Promedio de Operaciones por Cirujano	7,9	10,2	8,9
23	Porcentaje de Operaciones Canceladas por Oper.Progr. HOSPITALAR	8,2	9,5	9,0
24	Porcentaje de Operaciones Canceladas por Oper.Progr. CLINICA DE DIA	12,1	12,8	15,7
25	Porcentaje de Oper. No Programadas por Oper.Realizadas HOSPITALAR	16,8	18,3	14,5
26	Porcentaje de Oper.No Programadas por Oper.Realizadas CLINICA DE D	6,8	3,0	3,0
27	Promedio de Permanencia días pre operatorio por egreso	6,9	5,5	4,4
28	Promedio de Permanencia días post operatorio por egreso	7,8	5,6	6,4
29	Nro.de Egresos (vivos y fallecidos)	837	803	836
30	Total de Egresos < 48 horas (vivos y fallecidos)	92	69	72
31	Número de Camas	390	384	382
32	Promedio de Permanencia	12,1	12,0	11,6
33	Porcentaje de Ocupación	82,6	85,3	83,1
34	Rendimiento de Cama	3,9	3,9	3,8
35	Total de Fallecidos	67	74	63
36	Porcentaje de Mortalidad Bruta	8,0	9,2	7,5
37	Porcentaje de Mortalidad Neta	5,5	6,5	5,8
38	Tasa de Mortalidad Post Operatoria (<10 días) x 100	1,0	0,5	0,8
	Tasa de Mortalidad Post Operatoria (<10 días) Hospitalar x 100	0,9	0,6	0,7
	Tasa de Mortalidad Post Operatoria (<10 días) Emergencia x 100	4,3	0,0	6,7
39	Porcentaje de Necropsias	0,0	0,0	1,6
40	Días Laborables	19	21	22

Enero 2018



## I.- INDICADORES DE APERTURA DE HISTORIAS CLINICAS ENERO - 2018

### 1.- DERIVACIÓN POR DEPARTAMENTOS MEDICOS

Departamento Médicos	Masc	Fem	TOTAL	%	Razón F/M
<b>TOTAL</b>	<b>512</b>	<b>856</b>	<b>1 368</b>	<b>100,0</b>	<b>1,7</b>
<b>DIRECCIÓN DE CIRUGIA</b>	<b>411</b>	<b>765</b>	<b>1 176</b>	<b>86,0</b>	<b>1,9</b>
ABDOMEN	129	119	248	18,1	0,9
CABEZA Y CUELLO	66	134	200	14,6	2,0
ESPECIALIDADES QUIRURGICAS	16	6	22	1,6	0,4
GINECOLOGÍA	0	251	251	18,3	(-)
NEUROCIROGIA	31	21	52	3,8	0,7
MAMAS Y TEJIDOS BLANDOS	41	190	231	16,9	4,6
TORAX	27	26	53	3,9	1,0
UROLOGÍA	101	18	119	8,7	0,2
<b>DIRECCIÓN DE MEDICINA</b>	<b>101</b>	<b>91</b>	<b>192</b>	<b>14,0</b>	<b>0,9</b>
ONCOLOGIA MEDICA	66	47	113	8,3	0,7
ONCOLOGIA PEDIATRICA	13	14	27	2,0	1,1
<b>DIRECCION DE RADIOTERAPIA</b>	<b>22</b>	<b>30</b>	<b>52</b>	<b>3,8</b>	<b>1,4</b>
RADIOTERAPIA	22	30	52	3,8	1,4

(-) No hay pacientes de sexo masculino admitidos en este Departamento Médico

### Derivación de Historias Clínicas a los Departamentos Médicos

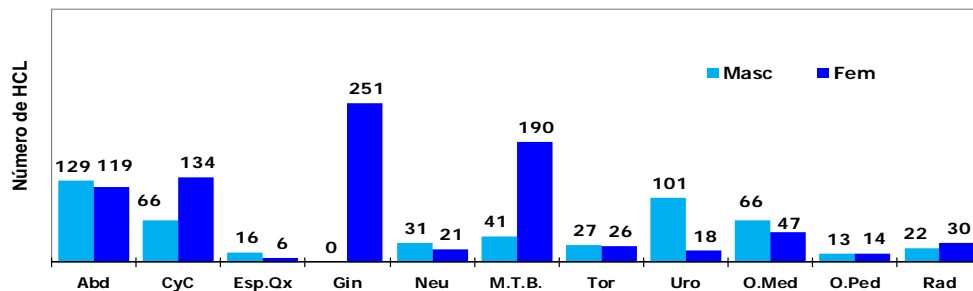

### 2.- APERTURA DE HISTORIAS CLINICAS POR GRUPO DE EDAD

Grupo de Edad	Masc	Fem	TOTAL	%	Razón F/M
<b>TOTAL</b>	<b>512</b>	<b>856</b>	<b>1 368</b>	<b>100,0</b>	<b>1,7</b>
[ 0 - 14 ]	34	29	63	4,6	0,9
[ 15 - 19 ]	12	13	25	1,8	1,1
[ 20 - 34 ]	45	116	161	11,8	2,6
[ 35 - 44 ]	48	157	205	15,0	3,3
[ 45 - 64 ]	169	351	520	38,0	2,1
[ ≥ 65 ]	204	190	394	28,8	0,9

### Apertura de Historias Clínicas por Grupo de Edad

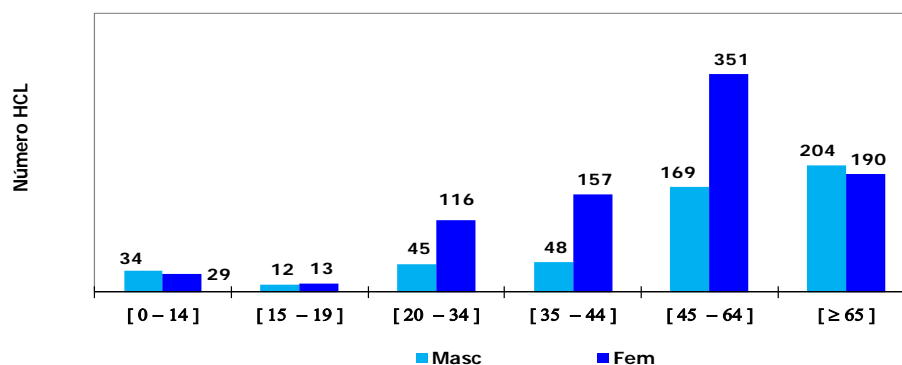



## I.- INDICADORES DE APERTURA DE HISTORIAS CLINICAS ENERO - 2018

### 3.- APERTURA DE HISTORIAS CLINICAS SEGÚN PROCEDENCIA

Procedencia	Masc	Fem	TOTAL	%	Razón F/M
<b>TOTAL</b>	<b>512</b>	<b>856</b>	<b>1 368</b>	<b>100,0</b>	<b>1,7</b>
Amazonas	8	15	23	1,7	1,9
Ancash	23	39	62	4,5	1,7
Apurímac	17	18	35	2,6	1,1
Arequipa	2	11	13	1,0	5,5
Ayacucho	11	20	31	2,3	1,8
Cajamarca	14	40	54	3,9	2,9
Callao	20	36	56	4,1	1,8
Cuzco	5	16	21	1,5	3,2
Huancavelica	5	10	15	1,1	2,0
Huánuco	15	22	37	2,7	1,5
Ica	12	31	43	3,1	2,6
Junín	16	35	51	3,7	2,2
La Libertad	7	27	34	2,5	3,9
Lambayeque	17	22	39	2,9	1,3
Lima	265	415	680	49,7	1,6
- Provincia de Lima	231	378	609	44,5	1,6
- Otras Provincias	34	37	71	5,2	1,1
Loreto	3	16	19	1,4	5,3
Madre de Dios	1	2	3	0,2	2,0
Pasco	7	7	14	1,0	1,0
Piura	31	31	62	4,5	1,0
Puno	3	8	11	0,8	2,7
San Martín	14	17	31	2,3	1,2
Tacna	5	4	9	0,7	0,8
Tumbes	3	4	7	0,5	1,3
Ucayali	8	10	18	1,3	1,3
Extranjero	0	0	0	0,0	-

<b>Total Provincia de Lima y Callao</b>	251	414	<b>665</b>	48,6%	<b>1,6</b>
<b>Total Otras Provincias de Lima y Otros Departamentos (*)</b>	261	442	<b>703</b>	51,4%	<b>1,7</b>

(\*) No Incluye a los extranjeros

REGIONES	MASCULINO	FEMENINO	TOTAL	%	Razón F/M
<b>TOTAL</b>	<b>512</b>	<b>856</b>	<b>1 368</b>	<b>100,0</b>	<b>1,7</b>
<b>NORTE</b>	103	178	281	20,5	1,7
<b>LIMA - CALLAO</b>	285	451	736	53,8	1,6
<b>SELVA</b>	26	45	71	5,2	1,7
<b>CENTRO</b>	43	74	117	8,6	1,7
<b>SUR</b>	55	108	163	11,9	2,0

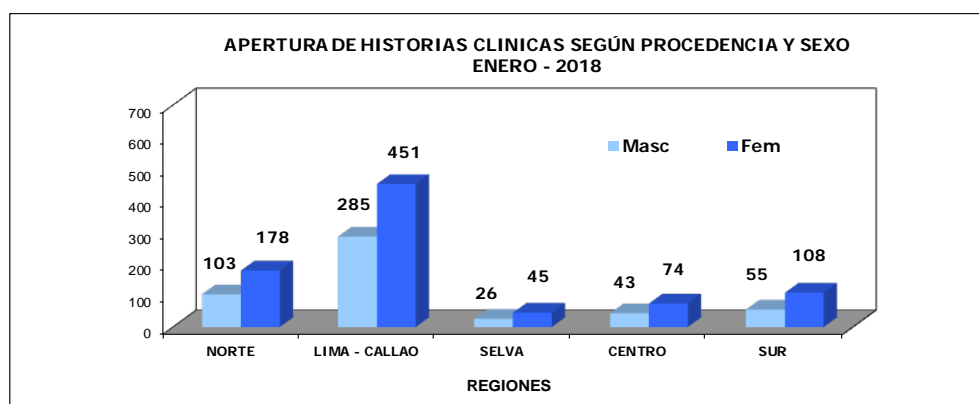

#### REGION NORTE

- Amazonas
- Piura
- Cajamarca
- Lambayeque
- La Libertad
- Ancash
- Tumbes

#### REGION LIMA-CALLAO

- Lima
- Callao

#### REGION SELVA

- Loreto
- San Martín
- Ucayali
- Madre de Dios

#### REGION CENTRO

- Huánuco
- Junín
- Pasco
- Huancavelica

#### REGION SUR

- Tacna
- Moquegua
- Arequipa
- Puno
- Ayacucho
- Apurímac
- Cuzco
- Ica



I.- INDICADORES DE APERTURA DE HISTORIAS CLINICAS  
ENERO - 2018

4.- APERTURA DE HISTORIAS CLINICAS SEGÚN CONDICION DE ASEGURAMIENTO

CONDICION DE ASEGURAMIENTO	MASCULINO	FEMENINO	TOTAL	%
<b>TOTAL</b>	<b>487</b>	<b>856</b>	<b>1 343</b>	<b>100,0</b>
Hospitalar	64	128	192	14,3
Seguro Integral de Salud (SIS)	358	581	939	69,9
Seguro Social de Salud (EsSalud)	64	147	211	15,7
Servicio Bajo Tarifario Diferenciado (SBTD)	1	0	1	0,1

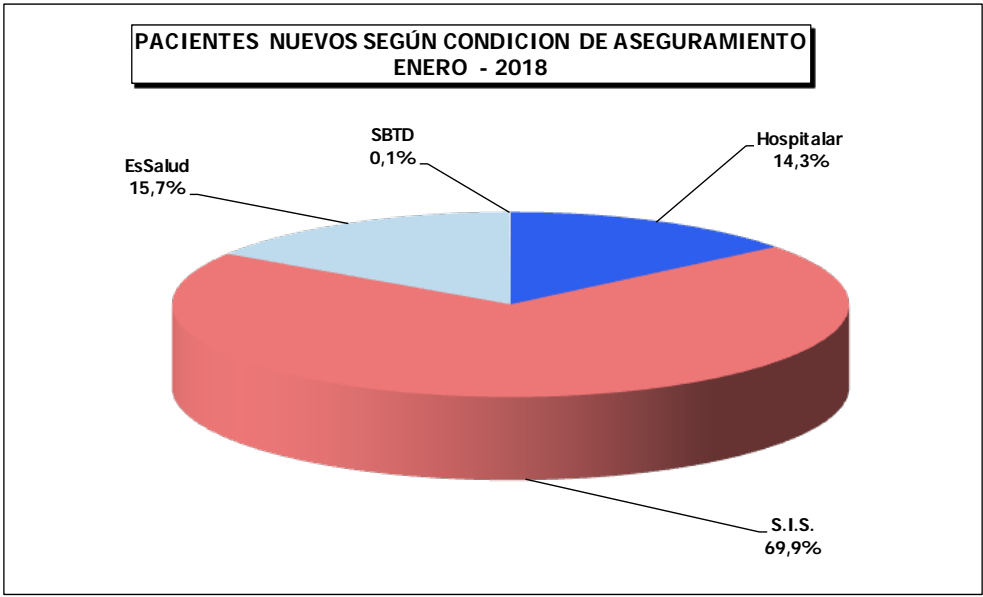



### APERTURA DE HISTORIAS CLINICAS ENERO - 2018

#### 5.- HISTORIAS CLINICAS SEGÚN CONDICION DE ASEGURAMIENTO

CONDICION DE ASEGURAMIENTO		Hospitalar	Seguro Integral de Salud (SIS)	Seguro Social de Salud (EsSalud)	Serv. Bajo Tarifario Diferenciado (SBTD)	TOTAL
AÑO	MES	1 892	10 413	2 615	331	15 251
2017	Febrero	159	856	212	120	1 347
	Marzo	151	924	233	146	1 454
	Abril	143	800	201	54	1 198
	Mayo	184	856	213	3	1 256
	Junio	140	838	219	0	1 197
	Julio	141	719	190	1	1 051
	Agosto	155	959	241	5	1 360
	Septiembre	148	943	235	0	1 326
	Octubre	182	951	246	0	1 379
	Noviembre	169	854	224	0	1 247
	Diciembre	128	774	190	1	1 093
	2018	Enero	192	939	211	1

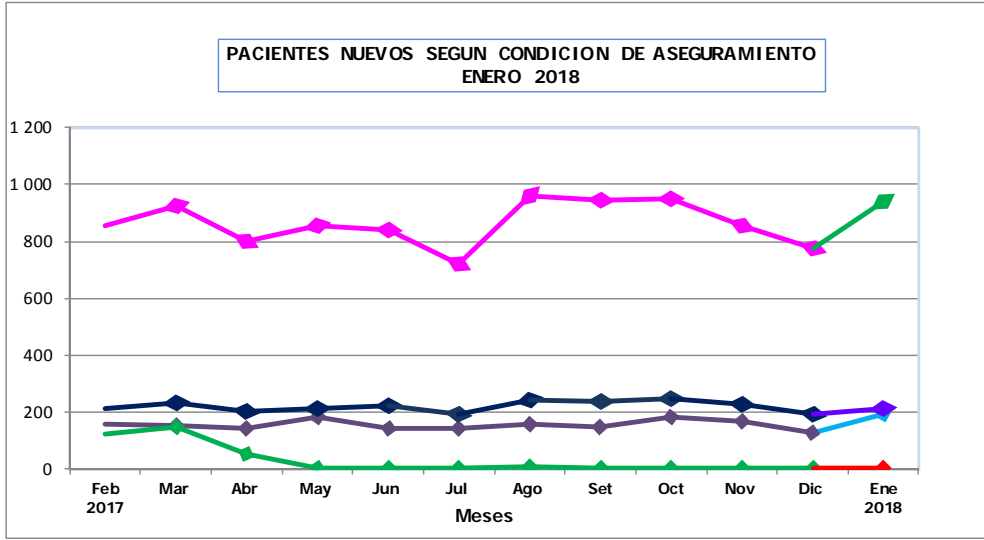



## II.- INDICADORES DE CONSULTA EXTERNA

ENERO - 2018

1.- INDICADORES POR DEPARTAMENTO MEDICO	% Del Total Consulta Externa	C.Repetidas / C.Primer Vez	Sucesivas / Nuevos	Prom. Mensual Consultas x Consultorio	Razón F/M
DEPARTAMENTOS MEDICOS	%	Continuadores ----- Nuevos + Reing.	Reing. + Contin. ----- Nuevos	Nro. Consultas ----- Nro. Consultorios	Femenino ----- Masculino
<b>TOTAL</b>	<b>100,0</b>	<b>0,22</b>	<b>4,22</b>	-	-
<b>DIRECCION DE CIRUGIA</b>	<b>34,0</b>	<b>0,16</b>	<b>5,55</b>	-	-
ABDOMEN	3,1	0,09	2,86	96,8	1,3
CABEZA Y CUELLO	5,9	0,11	4,58	139,4	1,8
ESPECIALIDADES QUIRURGICAS	1,7	0,33	3,69	130,3	0,7
GINECOLOGÍA	9,2	0,11	8,51	317,1	-
NEUROCIRUGIA	1,7	0,27	6,28	172,3	1,2
MAMAS Y TEJIDOS BLANDOS	5,7	0,11	5,51	222,1	8,9
TORAX	1,6	0,44	3,58	160,3	1,3
UROLOGÍA	5,1	0,26	8,32	396,3	0,2
<b>DIRECCION DE MEDICINA</b>	<b>49,7</b>	<b>0,25</b>	<b>4,71</b>	-	-
ONCOLOGIA MEDICA	23,1	0,31	11,74	648,7	2,2
ESPECIALIDADES MÉDICAS	19,7	0,18	2,58	357,8	1,8
ONCOLOGIA PEDIATRICA	4,0	0,32	21,32	312,5	0,7
EMERGENCIA	2,9	0,22	1,41	906,0	1,5
<b>DIRECCION DE RADIOTERAPIA</b>	<b>7,8</b>	<b>0,55</b>	<b>4,43</b>	-	-
RADIOTERAPIA	7,5	0,58	4,71	385,5	2,2
MEDICINA NUCLEAR	0,4	0,11	1,71	114,0	6,1
<b>CENTRO DE PREVENCION</b>	<b>6,2</b>	<b>0,08</b>	<b>1,18</b>	-	-
CENTRO DE PREVENCION (*)	6,2	0,08	1,18	317,7	7,8
<b>OTROS SERVICIOS</b>	<b>2,3</b>	<b>0,11</b>	<b>1,30</b>	-	-
HEMATOLOGIA CLINICA	0,6	0,08	2,20	179,0	2,6
GENETICA CLINICA	0,6	0,10	1,37	180,0	4,8
SOPORTE NUTRICIONAL	0,4	0,48	3,27	55,5	1,0
ANESTESIA	0,8	0,01	0,60	242,0	2,5

<b>CONSULTA EMERGENCIA</b>	Atenciones de Emergencia ----- (Consulta Externa - Emergencia)	0,03
----------------------------	--	------

2.- INDICADORES POR GRUPO DE EDAD Y SEXO		% Del Total Consulta Externa	C.Repetidas por C.Primer Vez	Sucesivas / Nuevos
Grupo de Edad	Sexo	%	Continuadores ----- Consulta P.Vez	Reingr. + Contin. ----- Nuevos
<b>TOTAL</b>	<b>TOTAL</b>	<b>100,0</b>	<b>0,2</b>	<b>4,2</b>
	Masc	31,7	0,3	4,0
	Fem	68,3	0,2	4,3
[ 0 - 14 ]	<b>Total</b>	<b>6,9</b>	<b>0,3</b>	<b>5,8</b>
	Masc	4,0	0,3	5,4
	Fem	2,9	0,3	6,4
[ 15 - 19 ]	<b>Total</b>	<b>1,9</b>	<b>0,2</b>	<b>4,0</b>
	Masc	1,0	0,2	5,2
	Fem	0,9	0,2	3,2
[ 20 - 34 ]	<b>Total</b>	<b>10,2</b>	<b>0,2</b>	<b>3,2</b>
	Masc	3,4	0,3	3,9
	Fem	6,8	0,2	3,0
[ 35 - 44 ]	<b>Total</b>	<b>13,3</b>	<b>0,2</b>	<b>3,7</b>
	Masc	2,8	0,2	3,7
	Fem	10,5	0,2	3,7
[ 45 - 64 ]	<b>Total</b>	<b>41,9</b>	<b>0,2</b>	<b>4,6</b>
	Masc	9,9	0,3	3,9
	Fem	31,9	0,2	4,9
[ ≥ 65 ]	<b>Total</b>	<b>25,8</b>	<b>0,2</b>	<b>4,1</b>
	Masc	10,6	0,2	3,7
	Fem	15,3	0,2	4,4

(\*) Incluye pacientes hospitalizados



PERU

Ministerio de Salud

Instituto Nacional de Enfermedades Neoplásicas



### 3.- BASE DE DATOS CONSULTA EXTERNA ENERO - 2018

DEPARTAMENTOS MEDICOS	Consultas Nuevas	Consultas Reingresos	Consultas Continuadores o Repetidas	TOTAL (N+R+C)	Consultas por Primera Vez (Nuevos+Reing)	Consultas Sucesivas (Reing+Cont)	Nro. Consultorios	Días Atendidos
<b>TOTAL</b>	<b>5 928</b>	<b>19 413</b>	<b>5 593</b>	<b>30 934</b>	<b>25 341</b>	<b>25 006</b>	<b>-</b>	<b>21</b>
<b>DIRECCION DE CIRUGIA</b>	<b>1 606</b>	<b>7 480</b>	<b>1 429</b>	<b>10 515</b>	<b>9 086</b>	<b>8 909</b>	<b>-</b>	<b>21</b>
ABDOMEN	251	639	78	968	890	717	10	12
CABEZA Y CUELLO	325	1 301	186	1 812	1 626	1 487	13	12
ESPECIALIDADES QUIRURGICAS	111	281	129	521	392	410	4	-
GINECOLOGÍA	300	2 277	277	2 854	2 577	2 554	9	21
NEUROCIRUGIA	71	337	109	517	408	446	3	13
MAMAS Y TEJIDOS BLANDOS	273	1 325	179	1 777	1 598	1 504	8	13
TORAX	105	230	146	481	335	376	3	13
UROLOGÍA	170	1 090	325	1 585	1 260	1 415	4	13
<b>DIRECCION DE MEDICINA</b>	<b>2 692</b>	<b>9 589</b>	<b>3 093</b>	<b>15 374</b>	<b>12 281</b>	<b>12 682</b>	<b>-</b>	<b>-</b>
ONCOLOGIA MEDICA	560	4 878	1 698	7 136	5 438	6 576	11	26
ESPECIALIDADES MÉDICAS	1 700	3 452	930	6 082	5 152	4 382	17	-
ONCOLOGIA PEDIATRICA	56	890	304	1 250	946	1 194	4	25
EMERGENCIA	376	369	161	906	745	530	1	21
<b>DIRECCION DE RADIOTERAPIA</b>	<b>447</b>	<b>1 116</b>	<b>864</b>	<b>2 427</b>	<b>1 563</b>	<b>1 980</b>	<b>-</b>	<b>-</b>
RADIOTERAPIA	405	1 055	853	2 313	1 460	1 908	6	22
MEDICINA NUCLEAR	42	61	11	114	103	72	1	20
<b>CENTRO DE PREVENCION</b>	<b>874</b>	<b>893</b>	<b>139</b>	<b>1 906</b>	<b>1 767</b>	<b>1 032</b>	<b>-</b>	<b>-</b>
CENTRO DE PREVENCION (*)	874	893	139	1 906	1 767	1 032	6	25
<b>OTROS SERVICIOS</b>	<b>309</b>	<b>335</b>	<b>68</b>	<b>712</b>	<b>644</b>	<b>403</b>	<b>-</b>	<b>-</b>
HEMATOLOGIA CLINICA	56	109	14	179	165	123	1	13
GENETICA MEDICA	76	88	16	180	164	104	1	21
SOPORTE NUTRICIONAL	26	49	36	111	75	85	2	8
ANESTESIA	151	89	2	242	240	91	1	12

<b>CONSULTA EXTERNA</b>	Nº PACIENTES QUE GENERARON CONSULTA (ENERO)	<b>16 102</b>
-------------------------	---	---------------

% DE PACIENTES PROGRAMADOS EN CONS.EXT. QUE FUERON ATENDIDOS ENERO	<b>73,1</b>
--	-------------

### 3.- BASE DE DATOS CONSULTA EXTERNA

Grupo de Edad	Sexo	Consultas Nuevas	Consultas Reingresos	Consultas Continuadores o Repetidas	TOTAL (N+R+C)	Consultas x Primera Vez (Nuevos+Reing)	Consultas Sucesivas (Reing+Cont)
<b>TOTAL</b>	<b>TOTAL</b>	<b>5 928</b>	<b>19 413</b>	<b>5 593</b>	<b>30 934</b>	<b>25 341</b>	<b>25 006</b>
	Masc	1 964	5 814	2 036	9 814	7 778	7 850
	Fem	3 964	13 599	3 557	21 120	17 563	17 156
<b>[ 0 - 14 ]</b>	<b>Total</b>	<b>315</b>	<b>1 361</b>	<b>472</b>	<b>2 148</b>	<b>1 676</b>	<b>1 833</b>
	Masc	194	777	277	1 248	971	1 054
	Fem	121	584	195	900	705	779
<b>[ 15 - 19 ]</b>	<b>Total</b>	<b>118</b>	<b>366</b>	<b>108</b>	<b>592</b>	<b>484</b>	<b>474</b>
	Masc	50	197	61	308	247	258
	Fem	68	169	47	284	237	216
<b>[ 20 - 34 ]</b>	<b>Total</b>	<b>744</b>	<b>1 838</b>	<b>575</b>	<b>3 157</b>	<b>2 582</b>	<b>2 413</b>
	Masc	212	624	212	1 048	836	836
	Fem	532	1 214	363	2 109	1 746	1 577
<b>[ 35 - 44 ]</b>	<b>Total</b>	<b>878</b>	<b>2 499</b>	<b>731</b>	<b>4 108</b>	<b>3 377</b>	<b>3 230</b>
	Masc	185	514	171	870	699	685
	Fem	693	1 985	560	3 238	2 678	2 545
<b>[ 45 - 64 ]</b>	<b>Total</b>	<b>2 311</b>	<b>8 333</b>	<b>2 302</b>	<b>12 946</b>	<b>10 644</b>	<b>10 635</b>
	Masc	631	1 775	670	3 076	2 406	2 445
	Fem	1 680	6 558	1 632	9 870	8 238	8 190
<b>[ ≥ 65 ]</b>	<b>Total</b>	<b>1 562</b>	<b>5 016</b>	<b>1 405</b>	<b>7 983</b>	<b>6 578</b>	<b>6 421</b>
	Masc	692	1 927	645	3 264	2 619	2 572
	Fem	870	3 089	760	4 719	3 959	3 849

(\*) Incluye pacientes con Hoja Cero



#### 4.- REPRESENTACION GRAFICA DE INDICADORES DE CONSULTA EXTERNA ENERO - 2018

Porcentaje del Total de Consulta Externa  
Departamentos y Servicios Médicos

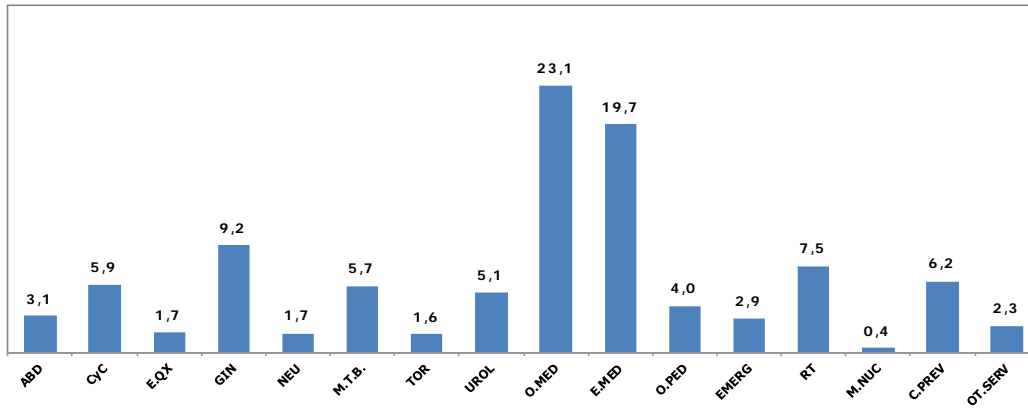

Consultas Repetidas por Consultas de Primera Vez  
Departamentos y Servicios Médicos

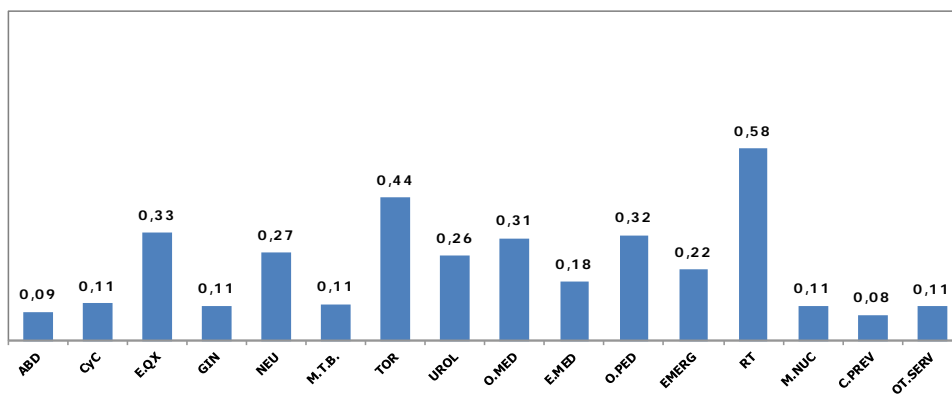

Consultas Sucesivas / Nuevos  
Departamentos y Servicios Médicos

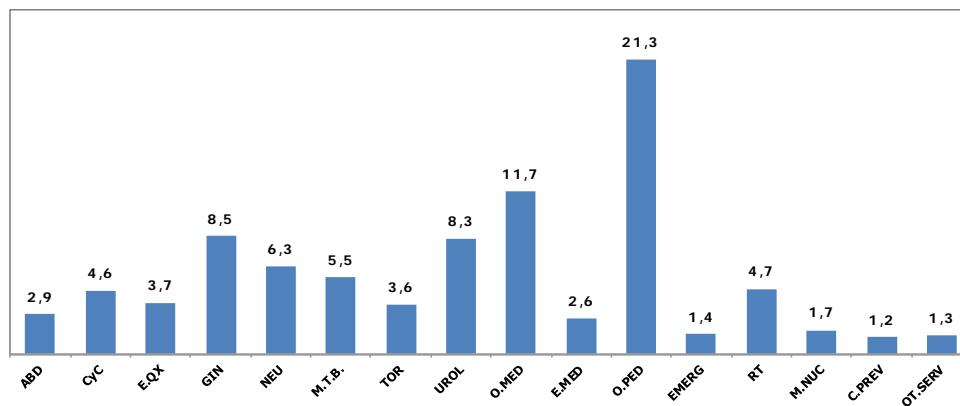



REPRESENTACION GRAFICA DE INDICADORES DE CONSULTA EXTERNA  
ENERO - 2018

DISTRIBUCION DE LA CONSULTA EXTERNA POR GRUPOS DE EDAD Y SEXO

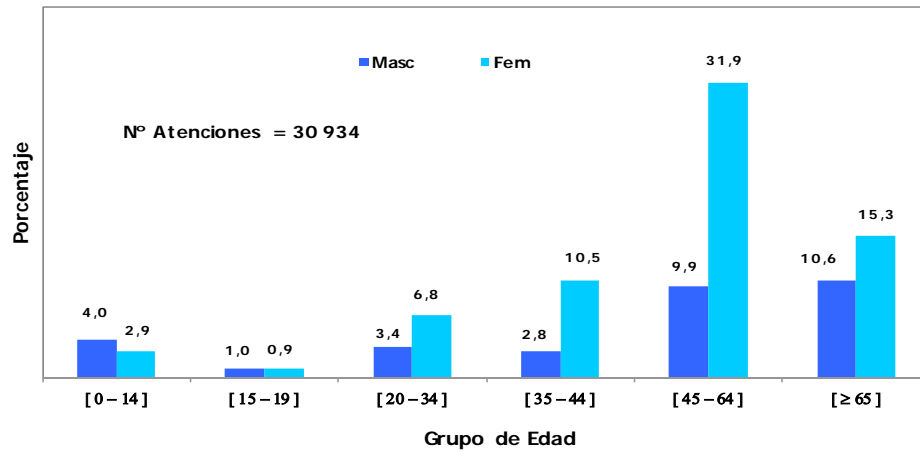



PERU

Ministerio de Salud

Instituto Nacional de Enfermedades Neoplásicas



## 5.- BASE DE DATOS CONSULTA EXTERNA SEGÚN DEPARTAMENTOS Y/O SERVICIOS MEDICOS

ENERO - 2018

SERVICIOS MEDICOS	Sexo	Consultas Nuevas	Consultas Reingresos	Consultas Continuadores o Repetidas	TOTAL (N+R+C)	Consultas x Primera Vez Nuevos+Reing	Consultas Sucesivas Reing+Cont	% del Total de Cons. Ext.
CABEZA Y CUELLO	Total	325	1 301	186	1 812	1 626	1 487	5,9
	Masc	125	451	81	657	576	532	2,1
	Fem	200	850	105	1 155	1 050	955	3,7
- Cabeza y Cuello	Total	219	921	77	1 217	1 140	998	3,9
	Masc	71	266	28	365	337	294	1,2
	Fem	148	655	49	852	803	704	2,8
- Oftalmología	Total	33	134	11	178	167	145	0,6
	Masc	17	59	7	83	76	66	0,3
	Fem	16	75	4	95	91	79	0,3
- Odontología	Total	73	246	98	417	319	344	1,3
	Masc	37	126	46	209	163	172	0,7
	Fem	36	120	52	208	156	172	0,7
ESPECIALIDADES QUIRURGICA	Total	111	281	129	521	392	410	1,7
	Masc	46	107	53	206	153	160	0,7
	Fem	65	174	76	315	239	250	1,0
- Cirugía Plástica y Reconstruct	Total	51	113	64	228	164	177	0,7
	Masc	19	33	22	74	52	55	0,2
	Fem	32	80	42	154	112	122	0,5
- Ortopedia Oncológica	Total	60	168	65	293	228	233	0,9
	Masc	27	74	31	132	101	105	0,4
	Fem	33	94	34	161	127	128	0,5
ESPECIALIDADES MEDICAS	Total	1 700	3 452	930	6 082	5 152	4 382	19,7
	Masc	619	1 177	345	2 141	1 796	1 522	6,9
	Fem	1 081	2 275	585	3 941	3 356	2 860	12,7
- Cardiología *	Total	548	505	30	1 083	1 053	535	3,5
	Masc	176	139	10	325	315	149	1,1
	Fem	372	366	20	758	738	386	2,5
- Dermatología	Total	99	96	18	213	195	114	0,7
	Masc	44	36	14	94	80	50	0,3
	Fem	55	60	4	119	115	64	0,4
- Endocrinología	Total	80	367	3	450	447	370	1,5
	Masc	18	73	0	91	91	73	0,3
	Fem	62	294	3	359	356	297	1,2
- Gastroenterología	Total	185	346	22	553	531	368	1,8
	Masc	77	116	10	203	193	126	0,7
	Fem	108	230	12	350	338	242	1,1
- Infectología	Total	71	375	70	516	446	445	1,7
	Masc	38	183	44	265	221	227	0,9
	Fem	33	192	26	251	225	218	0,8
- Nefrología	Total	41	193	32	266	234	225	0,9
	Masc	12	86	8	106	98	94	0,3
	Fem	29	107	24	160	136	131	0,5
- Neumología	Total	137	310	132	579	447	442	1,9
	Masc	45	136	54	235	181	190	0,8
	Fem	92	174	78	344	266	252	1,1
- Neurología	Total	83	140	8	231	223	148	0,7
	Masc	34	60	5	99	94	65	0,3
	Fem	49	80	3	132	129	83	0,4
- Psicología	Total	74	116	54	244	190	170	0,8
	Masc	32	32	13	77	64	45	0,2
	Fem	42	84	41	167	126	125	0,5
- Psiquiatría	Total	8	17	0	25	25	17	0,1
	Masc	4	2	0	6	6	2	0,0
	Fem	4	15	0	19	19	15	0,1
- Rehabilitación Oncológica	Total	44	40	0	84	84	40	0,3
	Masc	14	4	0	18	18	4	0,1
	Fem	30	36	0	66	66	36	0,2
- Tratamiento del Dolor	Total	330	947	561	1 838	1 277	1 508	5,9
	Masc	125	310	187	622	435	497	2,0
	Fem	205	637	374	1 216	842	1 011	3,9
OTROS SERVICIOS	Total	309	335	68	712	644	403	2,3
	Masc	83	101	22	206	184	123	0,7
	Fem	226	234	46	506	460	280	1,6
- Hematología Clínica	Total	56	109	14	179	165	123	0,6
	Masc	13	33	4	50	46	37	0,2
	Fem	43	76	10	129	119	86	0,4
- Genética Médica (!)	Total	76	88	16	180	164	104	0,6
	Masc	13	14	4	31	27	18	0,1
	Fem	63	74	12	149	137	86	0,5
- Soporte Nutricional	Total	26	49	36	111	75	85	0,4
	Masc	18	24	13	55	42	37	0,2
	Fem	8	25	23	56	33	48	0,2
- Anestesiología	Total	151	89	2	242	240	91	0,8
	Masc	39	30	1	70	69	31	0,2
	Fem	112	59	1	172	171	60	0,6

\* Incluye pacientes hospitalizados

(!) No incluye el número de atenciones de los familiares de los pacientes



## 6.- CONSULTA EXTERNA POR TIPO DE CONSULTA

ENERO - 2018

DEPARTAMENTOS MEDICOS	TIPO DE CONSULTA					
	Controles	Resultados	Tratamiento	Nuevos	Otros	Total
<b>TOTAL - INEN</b>	<b>16 488</b>	<b>2 150</b>	<b>3 754</b>	<b>5 927</b>	<b>2 615</b>	<b>30 934</b>
<b>DIRECCION DE CIRUGIA</b>	<b>6 555</b>	<b>2 129</b>	<b>13</b>	<b>1 605</b>	<b>213</b>	<b>10 515</b>
ABDOMEN	544	167	1	251	5	968
<b>CABEZA Y CUELLO</b>	<b>1 084</b>	<b>250</b>	<b>0</b>	<b>324</b>	<b>154</b>	<b>1 812</b>
- Cabeza y Cuello	783	215	0	219	0	1 217
- Oftalmología	111	34	0	33	0	178
- Odontología	190	1	0	72	154	417
<b>ESPECIALIDADES QUIRURGICAS</b>	<b>326</b>	<b>81</b>	<b>0</b>	<b>111</b>	<b>3</b>	<b>521</b>
- Cirugía Plástica y Reconstructiva	165	11	0	51	1	228
- Ortopedia Oncológica	161	70	0	60	2	293
GINECOLOGIA	1 669	845	2	300	38	2 854
NEUROCIRUGIA	142	304	0	71	0	517
MAMAS Y TEJIDOS BLANDOS	1 309	189	3	273	3	1 777
TORAX	297	74	0	105	5	481
UROLOGIA	1 184	219	7	170	5	1 585
<b>DIRECCION DE MEDICINA</b>	<b>7 566</b>	<b>16</b>	<b>3 741</b>	<b>2 692</b>	<b>1 359</b>	<b>15 374</b>
MEDICINA	2 961	15	3 212	560	388	7 136
<b>ESPECIALIDADES MEDICAS</b>	<b>3 497</b>	<b>1</b>	<b>0</b>	<b>1 700</b>	<b>884</b>	<b>6 082</b>
- Cardiología	368	0	0	548	167	1 083
- Dermatología	113	1	0	99	0	213
- Endocrinología	369	0	0	80	1	450
- Gastroenterología	368	0	0	185	0	553
- Infectología	445	0	0	71	0	516
- Nefrología	224	0	0	41	1	266
- Neumología	442	0	0	137	0	579
- Neurología	148	0	0	83	0	231
- Psicología	170	0	0	74	0	244
- Psiquiatría	17	0	0	8	0	25
- Rehabilitación Oncológica	40	0	0	44	0	84
- Tratamiento del Dolor	793	0	0	330	715	1 838
PEDIATRIA	1 107	0	0	56	87	1 250
EMERGENCIA	1	0	529	376	0	906
<b>DIRECCION DE RADIOTERAPIA</b>	<b>1 969</b>	<b>5</b>	<b>0</b>	<b>447</b>	<b>6</b>	<b>2 427</b>
RADIOTERAPIA	1 902	0	0	405	6	2 313
MEDICINA NUCLEAR	67	5	0	42	0	114
<b>CENTRO DE PREVENCION</b>	<b>0</b>	<b>0</b>	<b>0</b>	<b>874</b>	<b>1 032</b>	<b>1 906</b>
CENTRO DE PREVENCION	0	0	0	874	1 032	1 906
<b>OTROS SERVICIOS</b>	<b>398</b>	<b>0</b>	<b>0</b>	<b>309</b>	<b>5</b>	<b>712</b>
HEMATOLOGIA CLINICA	123	0	0	56	0	179
GENETICA MEDICA	99	0	0	76	5	180
SOPORTE NUTRICIONAL	85	0	0	26	0	111
ANESTESIA	91	0	0	151	0	242



## 7.- INDICADORES DE CONSULTA EXTERNA - ATENDIDOS Y ATENCIONES

ENERO - 2018

DEPARTAMENTOS MEDICOS	1era. Consulta (Nue+Reing)	Atenciones (Nuevos+Reing+Continuadores)	% 1era. Consulta Atenciones	Rendimiento Hora Médico (*)
<b>TOTAL - INEN</b>	<b>25 341</b>	<b>30 934</b>	<b>81,9</b>	<b>3,74</b>
<b>DIRECCION DE CIRUGIA</b>	<b>9 086</b>	<b>10 515</b>	<b>86,4</b>	<b>-</b>
ABDOMEN	890	968	91,9	3,10
<b>CABEZA Y CUELLO</b>	<b>1 626</b>	<b>1 812</b>	<b>89,7</b>	<b>-</b>
- Cabeza y Cuello	1 140	1 217	93,7	5,85
- Oftalmología	167	178	93,8	2,78
- Odontología	319	417	76,5	1,80
<b>ESPECIALIDADES QUIRURGICAS</b>	<b>392</b>	<b>521</b>	<b>75,2</b>	<b>-</b>
- Cirugía Plástica y Reconstructiva	164	228	71,9	1,90
- Ortopedia Oncológica	228	293	77,8	1,88
GINECOLOGIA	2 577	2 854	90,3	5,90
NEURO-ONCOLOGIA	408	517	78,9	2,75
SENOS Y TUMORES MIXTOS	1 598	1 777	89,9	5,42
TORAX	335	481	69,6	2,31
UROLOGIA	1 260	1 585	79,5	3,96
<b>DIRECCION DE MEDICINA</b>	<b>12 281</b>	<b>15 374</b>	<b>79,9</b>	<b>-</b>
MEDICINA	5 438	7 136	76,2	4,81
<b>ESPECIALIDADES MEDICAS</b>	<b>5 152</b>	<b>6 082</b>	<b>84,7</b>	<b>-</b>
- Cardiología	1 053	1 083	97,2	4,17
- Dermatología	195	213	91,5	2,22
- Endocrinología	447	450	99,3	2,74
- Gastroenterología	531	553	96,0	2,47
- Infectología	446	516	86,4	3,49
- Nefrología	234	266	88,0	2,66
- Neumología	447	579	77,2	2,16
- Neurología	223	231	96,5	2,22
- Psicología	190	244	77,9	-
- Rehabilitación Oncológica	84	84	100,0	1,91
- Tratamiento del Dolor	1 277	1 838	69,5	4,84
PEDIATRIA	946	1 250	75,7	4,17
EMERGENCIA	745	906	82,2	-
<b>DIRECCION DE RADIOTERAPIA</b>	<b>1 563</b>	<b>2 427</b>	<b>64,4</b>	<b>-</b>
RADIOTERAPIA	1 460	2 313	63,1	2,73
MEDICINA NUCLEAR	103	114	90,4	0,79
<b>CENTRO DE PREVENCIÓN</b>	<b>1 767</b>	<b>1 906</b>	<b>92,7</b>	<b>-</b>
CENTRO DE PREVENCIÓN	1 767	1 906	92,7	4,81
<b>OTROS SERVICIOS</b>	<b>644</b>	<b>712</b>	<b>90,4</b>	<b>2,54</b>

(\*) No incluye Emergencia y Psicología



## 8.- INDICADORES DE CONSULTA EXTERNA SEGÚN PROCEDENCIA ENERO - 2018

Procedencia	Masc	Fem	TOTAL	%	Razón F/M
<b>TOTAL</b>	<b>9 814</b>	<b>21 120</b>	<b>30 934</b>	<b>100,0</b>	<b>2,2</b>
Amazonas	86	209	295	1,0	2,4
Ancash	428	840	1 268	4,1	2,0
Apurímac	107	238	345	1,1	2,2
Arequipa	128	219	347	1,1	1,7
Ayacucho	157	404	561	1,8	2,6
Cajamarca	361	592	953	3,1	1,6
Callao	437	844	1 281	4,1	1,9
Cuzco	194	328	522	1,7	1,7
Huancavelica	100	144	244	0,8	1,4
Huánuco	166	427	593	1,9	2,6
Ica	297	917	1 214	3,9	3,1
Junín	358	745	1 103	3,6	2,1
La Libertad	254	465	719	2,3	1,8
Lambayeque	312	707	1 019	3,3	2,3
Lima	5 347	11 705	17 052	55,1	2,2
Loreto	104	284	388	1,3	2,7
Madre de Dios	23	42	65	0,2	1,8
Moquegua	13	16	29	0,1	1,2
Pasco	65	135	200	0,6	2,1
Piura	445	941	1 386	4,5	2,1
Puno	52	87	139	0,4	1,7
San Martín	208	411	619	2,0	2,0
Tacna	43	82	125	0,4	1,9
Tumbes	44	138	182	0,6	3,1
Ucayali	80	183	263	0,9	2,3
Extranjero	5	17	22	0,1	3,4

<b>Total Lima y Callao</b>	5 784	12 549	<b>18 333</b>	59,3%	<b>2,2</b>
<b>Total Otros Dptos.</b>	4 025	8 554	<b>12 579</b>	40,7%	<b>2,1</b>

No Incluye a los extranjeros

REGIONES	MASCULINO	FEMENINO	TOTAL	%	Razón F/M
<b>TOTAL</b>	<b>9 809</b>	<b>21 103</b>	<b>30 912</b>	<b>100,0</b>	<b>2,2</b>
<b>NORTE</b>	1 930	3 892	5 822	18,8	2,0
<b>LIMA - CALLAO</b>	5 784	12 549	18 333	59,3	2,2
<b>SELVA</b>	415	920	1 335	4,3	2,2
<b>CENTRO</b>	689	1 451	2 140	6,9	2,1
<b>SUR</b>	991	2 291	3 282	10,6	2,3

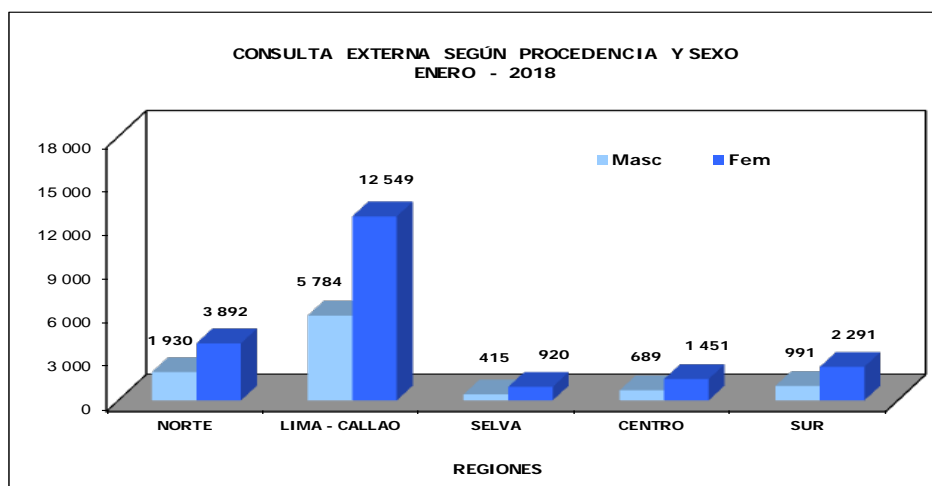
**REGION NORTE**

- Amazonas
- Piura
- Cajamarca
- Lambayeque
- La Libertad
- Ancash
- Tumbes

**REGION LIMA - CALLAO**

- Lima
- Callao

**REGION SELVA**

- Loreto
- San Martín
- Ucayali
- Madre de Dios

**REGION CENTRO**

- Huánuco
- Junín
- Pasco
- Huancavelica

**REGION SUR**

- Tacna
- Moquegua
- Arequipa
- Puno
- Ayacucho
- Apurímac
- Cuzco
- Ica



9.- CONSULTA EXTERNA SEGÚN CONDICION DE ASEGURAMIENTO  
ENERO - 2018

CONDICION DE ASEGURAMIENTO	SEXO		TOTAL	%
	FEMENINO	MASCULINO		
Hospitalar	1 706	586	2 292	7,4%
Seguro Integral de Salud (SIS)	17 353	8 203	25 556	82,6%
Seguro Social de Salud (EsSalud)	1 971	1 003	2 974	9,6%
Social	90	22	112	0,4%
<b>TOTAL</b>	<b>21 120</b>	<b>9 814</b>	<b>30 934</b>	<b>100,0%</b>

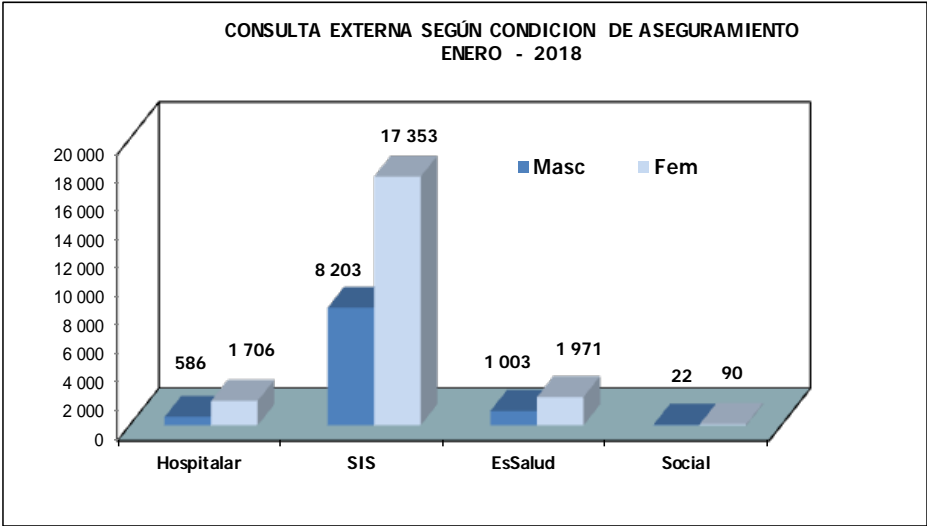



## II.- CONDICION DE ASEGURAMIENTO - CONSULTA EXTERNA ENERO - 2018

### 10.- CONSULTA EXTERNA SEGÚN CONDICION DE ASEGURAMIENTO

CONDICION DE ASEGURAMIENTO		Hospitalar	Seguro Integral de Salud (SIS)	Seguro Social de Salud (EsSalud)	Serv. Bajo Tarifario Diferenciado (SBTD)	Social	Atenciones
AÑO	Mes	25 389	295 278	32 929	1 611	1 194	356 401
2017	Febrero	2 259	24 963	2 980	497	99	30 798
	Marzo	2 436	27 481	3 023	548	115	33 603
	Abril	1 948	22 960	2 567	367	73	27 915
	Mayo	2 218	27 362	2 968	111	115	32 774
	Junio	2 089	23 825	2 725	51	107	28 797
	Julio	1 255	17 187	1 815	18	49	20 324
	Agosto	2 158	25 240	2 774	6	88	30 266
	Septiembre	2 109	25 423	2 674	3	109	30 318
	Octubre	2 350	27 142	3 007	6	104	32 609
	Noviembre	2 313	25 923	2 957	2	120	31 315
	Diciembre	1 962	22 216	2 465	2	103	26 748
	2018	Enero	2 292	25 556	2 974	0	112

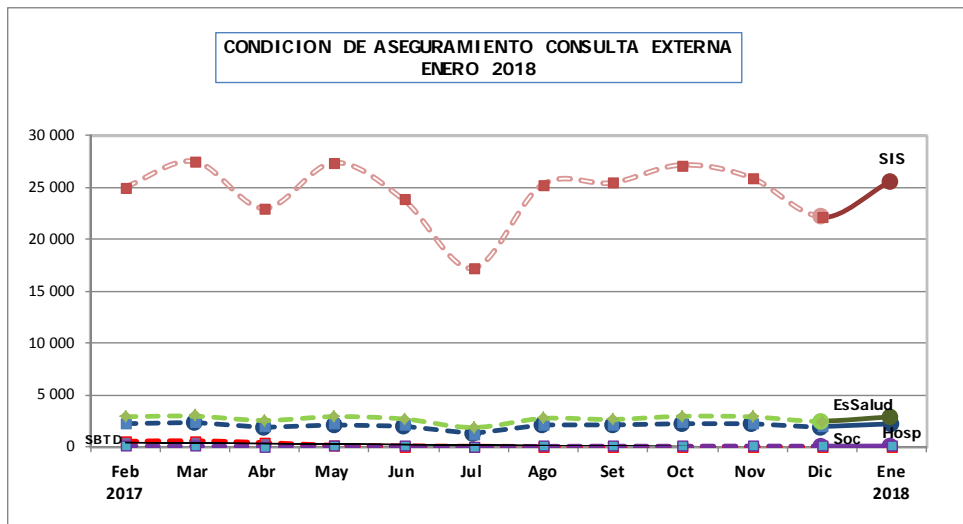





**11.- INTERCONSULTAS SEGÚN DEPARTAMENTOS  
Y SERVICIOS MEDICOS**

**ENERO - 2018**

SERVICIOS MEDICOS	TOTAL	% del Total Interconsulta
<b>TOTAL</b>	<b>1 881</b>	<b>100,0</b>
<b>CIRUGIA ONCOLOGICA</b>	<b>126</b>	<b>6,7</b>
- Abdomen	39	2,1
- Oftalmología	14	0,7
- Cirugía Plástica y Reconstructiva	36	1,9
- Ortopedia Oncológica	9	0,5
- Neurocirugía	18	1,0
- Tórax	10	0,5
<b>ESPECIALIDADES MEDICAS</b>	<b>1 669</b>	<b>88,7</b>
- Cardiología	164	8,7
- Dermatología	22	1,2
- Endocrinología	123	6,5
- Gastroenterología	69	3,7
- Infectología	473	25,1
- Nefrología	132	7,0
- Neumología	367	19,5
- Neurología	141	7,5
- Psiquiatría	7	0,4
- Rehabilitación Oncológica	133	7,1
- Tratamiento del Dolor	38	2,0
<b>OTROS SERVICIOS</b>	<b>86</b>	<b>4,6</b>
- Hematología Clínica	56	3,0
- Genética Médica	9	0,5
- Psicología	21	1,1



PERU

Ministerio de Salud

Instituto Nacional de Enfermedades Neoplásicas



**III.- INDICADORES DE PROCEDIMIENTOS, ATENCIONES Y APLICACIONES  
ENERO - 2018**

DIRECCION DE CIRUGIA	Unidad de Medida	Cantidad	Días Atendidos	Promedio
<b>CABEZA Y CUELLO</b>				
<b>ODONTOLOGIA</b>	<b>Procedimiento</b>	<b>318</b>	<b>24</b>	<b>13,3</b>
- Aplicación de Sellantes		60	15	4,0
- Curación Definitiva		24	11	2,2
- Curación Temporal		1	1	1,0
- Control Protético/Obt. Palatino		11	7	1,6
- Evaluación Pre-operatoria		79	21	3,8
- Exodoncia		5	5	1,0
- Instalación Prótesis Ocular der/izq		2	2	1,0
- Instalación Prótesis Parcial sur/inf		1	1	1,0
- Instalación Obturador Palatino		3	2	1,5
- Profilaxis		16	11	1,5
- Registro Protético Intermaxilar		4	4	1,0
- Registro Protético Ocular der/izq		4	3	1,3
- Retiro de puntos post-exod/cur post oper		19	8	2,4
- Topicación con Fluor Gel		12	10	1,2
- Otros Procedimientos		77	19	4,1
<b>GINECOLOGIA/CENTRO DE PREVENCIÓN</b>	<b>Colposcopia</b>	<b>167</b>	<b>-</b>	<b>-</b>
- Ginecología		32	17	1,9
- Centro de Prevención		135	17	7,9
<b>DIRECCION DE MEDICINA</b>	<b>Procedimiento</b>	<b>Total</b>	<b>Días Atendidos</b>	<b>Promedio</b>
<b>ESPECIALIDADES MEDICAS</b>		<b>-</b>	<b>-</b>	
<b>CARDIOLOGÍA (Ambulatorio)</b>	<b>Procedimiento</b>	<b>1 580</b>	<b>26</b>	<b>60,8</b>
- Riesgo Quirúrgico		567	26	21,8
- Electrocardiograma		539	26	20,7
- Evaluación		278	26	10,7
- Re-evaluación		11	7	1,6
- Eco-cardiograma		116	22	5,3
- Control		69	11	6,3
<b>CARDIOLOGÍA (Hospitalizado)</b>	<b>Procedimiento</b>	<b>299</b>	<b>26</b>	<b>11,5</b>
- Riesgo Quirúrgico		123	26	4,7
- Electrocardiograma		115	25	4,6
- Evaluación		36	18	2,0
- Re-evaluación		6	4	1,5
- Eco-cardiograma		19	14	1,4
<b>REHAB. FISICA (Ambulatorio)</b>	<b>Procedimiento</b>	<b>419</b>	<b>25</b>	<b>16,8</b>
<b>REHAB. FISICA (Hospitalizado)</b>	<b>Procedimiento</b>	<b>454</b>	<b>25</b>	<b>18,2</b>
<b>DIRECCION DE ATENCION AL PACIENTE</b>	<b>Atenciones</b>	<b>474</b>	<b>21</b>	<b>-</b>
<b>NUTRICION</b>		474		22,6
<b>DIRECCION DE RADIOTERAPIA</b>	<b>Aplicaciones</b>	<b>Total</b>	<b>Días Atendidos</b>	<b>Promedio</b>
<b>Teleterapia (Aceleradores/Cobalto)</b>	<b>Aplicaciones</b>	<b>6 060</b>	<b>30</b>	<b>202,0</b>
- Synergy Platform 6 MeV (AL)		1 874	21	89,2
- Synergy Infinity 6 MeV (AL)		784	21	37,3
- Synergy Full 6 MeV (AL)		1 443	21	68,7
- Equinox III Co. 60		1 959	30	65,3
<b>Braquiterapia</b>	<b>Aplicaciones</b>	<b>139</b>	<b>21</b>	<b>6,6</b>
- Alta Tasa de Dosis		139		
<b>Aplicador Intrabeam</b>	<b>Aplicaciones</b>	<b>10</b>	<b>-</b>	<b>-</b>
- Intraoperatorio		5	-	-
- Superficial		5	-	-
<b>Procedimientos Especiales</b>	<b>Proced</b>	<b>4</b>	<b>-</b>	<b>-</b>
- Radiocirugía		1	-	-
- Estereotaxia		3	-	-
<b>Procesos de Planificación</b>	<b>Pacientes</b>			
- Verificación Rx.		25	21	1,2
- Máscaras Inmovilizadoras		81	21	3,9
- Simulación TEM I		259	21	12,3
- Simulación TEM II		182	21	8,7
<b>Irradiación</b>	<b>Unidades</b>			
- Plaquetas		89	21	4,2
- Glóbulos Rojos		140	21	6,7

- Synergy Infinity, Full y Platform: Lunes a Viernes, turnos: mañana y tarde.

- Equinox III: Lunes a Domingo, turnos: mañana, tarde. Lunes a Viernes, turno noche.



### III.- INDICADORES DE PROCEDIMIENTOS Y APLICACIONES ENERO - 2018

MEDICINA	Unidad de Medida	Cantidad	Días Atendidos	Promedio
<b>Procedimientos Especiales</b>	<b>Procedimiento</b>	<b>518</b>	<b>20</b>	<b>25,9</b>
- Médula Ósea		224	20	11,2
- Punción Lumbar		215	20	10,8
- Biopsia de Hueso		79	20	4,0
<b>- Grupo de Edad</b>		<b>518</b>	<b>20</b>	<b>25,9</b>
15 - 19 años		89	20	4,5
20 - 34 años		155	20	7,8
35 - 44 años		67	20	3,4
45 - 64 años		145	20	7,3
≥ de 65 años		62	17	3,6
<b>Quimioterapia</b>	<b>Aplicaciones</b>	<b>3 605</b>	<b>30</b>	<b>120,2</b>
- Infusión		3 514	30	117,1
- Infusión-Bolo		91	26	3,5
<b>- Grupo de Edad</b>		<b>3 605</b>	<b>30</b>	<b>120,2</b>
≤ - 14 años		6	6	1,0
15 - 19 años		150	30	5,0
20 - 34 años		394	30	13,1
35 - 44 años		545	30	18,2
45 - 64 años		1 808	30	60,3
≥ de 65 años		702	30	23,4
<b>PEDIATRIA</b>		<b>Cantidad</b>	<b>Días Atendidos</b>	<b>Promedio</b>
<b>Procedimientos Especiales</b>	<b>Procedimiento</b>	<b>508</b>	<b>21</b>	<b>24,2</b>
- Médula Ósea		170	21	8,1
- Punción Lumbar		328	21	15,6
- Biopsia de Hueso		10	7	1,4
<b>- Grupo de Edad</b>		<b>508</b>	<b>21</b>	<b>24,2</b>
00 - 04 años		166	21	7,9
05 - 09 años		183	21	8,7
10 - 14 años		144	21	6,9
≥ de 15 años		15	5	3,0
<b>Quimioterapia</b>	<b>Aplicaciones</b>	<b>1 433</b>	<b>30</b>	<b>47,8</b>
- Bolo		1 019	30	34,0
- Infusión		255	30	8,5
- Infusión-Bolo		159	29	5,5
<b>- Grupo de Edad</b>		<b>1 433</b>	<b>30</b>	<b>47,8</b>
00 - 04 años		483	30	16,1
05 - 09 años		502	30	16,7
10 - 14 años		411	30	13,7
≥ de 15 años		37	19	1,9



## III.- OTROS INDICADORES DE ATENCIONES

ENERO - 2018

DEPARTAMENTO DE ATENCION DE SERVICIOS AL PACIENTE	Atenciones	Total	Días Atendidos	Promedio
<b>NUTRICION</b>		<b>474</b>	<b>21</b>	<b>-</b>
- Según Departamentos Médicos	Atenciones	<b>474</b>	<b>21</b>	<b>22,6</b>
- Abdomen		148		
- Cabeza y Cuello		51		
- Ginecología		49		
- Neurocirugía		8		
- Mamas y Tejidos Blandos		141		
- Ortopedia Oncológica		2		
- Tórax		2		
- Urología		29		
- Medicina		31		
- Pediatría		8		
- Radioterapia		5		
- Según Tipo de Tratamiento	Atenciones	<b>474</b>	<b>21</b>	<b>22,6</b>
- Cirugía		30		
- Braquiterapia		1		
- Paliativo		6		
- Quimioterapia		82		
- Radioterapia		8		
- Otros		347		
- Según Diagnóstico Nutricional	Atenciones	<b>474</b>	<b>21</b>	<b>22,6</b>
- Desnutrición		91		
- Normal		194		
- Obesidad		89		
- Sobrepeso		100		
<b>ESPECIALIDADES MEDICAS</b>	<b>TIPOS</b>	<b>Ambulatorio</b>	<b>Hospitalizado</b>	<b>TOTAL</b>
<b>REHABILITACION FISICA</b>	<b>TOTAL</b>	<b>419</b>	<b>454</b>	<b>873</b>
- Disfunciones Respiratorias		0	30	30
- Dolor Musculoesquelético		53	0	53
- Fisioterapia Pediátrica		0	6	6
- Fisioterapia Respiratoria		39	312	351
- Mama y Linfedema		156	19	175
- Neurorehabilitación		71	66	137
- Resecciones Tejido Blando y Oseo		100	21	121



## IV.- INDICADORES DE LABORATORIO

ENERO - 2018

## 1.- INDICADORES DE LABORATORIO POR DEPARTAMENTOS MEDICOS

INDICADORES	Consulta Externa		Hospitalización		Total
	Ordenes	Pruebas Realizadas	Ordenes	Pruebas Realizadas	Pruebas Realizadas
Unidad de Medida	Ordenes	Prueb.Realiz	Nº Ordenes	Nº Prueb.Realiz	Nº Prueb.Realiz
	Nº Cons.Ext.	Nº Ordenes	Nº Egresos	Nº Ordenes	Nº Ordenes
<b>TOTAL</b>	<b>1,06</b>	<b>5,53</b>	<b>14,78</b>	<b>6,04</b>	<b>5,66</b>
<b>DIRECCIONES ASISTENCIALES</b>	<b>1,11</b>	<b>5,57</b>	<b>14,63</b>	<b>6,05</b>	<b>5,70</b>
<b>DIRECCION DE CIRUGIA</b>	<b>0,62</b>	<b>4,36</b>	<b>4,61</b>	<b>5,10</b>	<b>4,54</b>
ABDOMEN	1,76	5,47	3,71	6,20	5,59
CABEZA Y CUELLO	0,44	4,13	4,55	3,77	4,04
CIRUGIA PLASTICA Y RECONSTRUCTIVA	0,16	5,67	1,00	4,00	5,62
ORTOPEDIA ONCOLOGICA	0,28	4,71	1,28	3,43	4,43
GINECOLOGÍA	0,34	4,23	5,10	5,06	4,48
NEUROCIRUGIA	0,55	4,15	3,50	4,56	4,25
MAMAS Y TEJIDOS BLANDOS	0,40	4,57	3,27	4,58	4,57
TÓRAX	0,62	4,49	4,89	5,27	4,73
UROLOGÍA	1,04	3,30	7,60	5,48	3,84
<b>DIRECCION DE MEDICINA</b>	<b>1,59</b>	<b>5,92</b>	<b>26,82</b>	<b>6,24</b>	<b>6,01</b>
MEDICINA	2,59	5,93	34,28	6,00	5,95
PEDIATRIA	2,39	7,62	10,67	7,34	7,53
ESPECIALIDADES MEDICAS	0,44	3,76	(#)	0,75	3,74
EMERGENCIA	(-)	7,98	(#)	8,11	8,05
<b>DIRECCION DE RADIOTERAPIA</b>	<b>0,26</b>	<b>4,66</b>	<b>(#)</b>	<b>(-)</b>	<b>4,66</b>
RADIOTERAPIA	0,25	4,88	(#)	(-)	4,88
MEDICINA NUCLEAR	0,50	2,33	(#)	(-)	2,33
<b>CENTRO DE PREVENCION</b>	<b>0,10</b>	<b>1,60</b>	<b>(#)</b>	<b>(-)</b>	<b>1,60</b>
CENTRO DE PREVENCION	0,10	1,60	(#)	(-)	1,60
<b>OTROS SERVICIOS</b>	<b>1,38</b>	<b>4,94</b>	<b>(#)</b>	<b>5,83</b>	<b>5,04</b>
BANCO DE SANGRE (")	(&)	15,32	(#)	(-)	15,32
HEMATOLOGIA CLINICA	0,79	3,94	(#)	(-)	3,94
GENETICA MEDICA	0,23	1,22	(#)	(-)	1,22
UNIDAD DE CUIDADOS INTENSIVOS	(&)	(-)	(#)	8,49	8,49
SOPORTE NUTRICIONAL	0,04	5,75	(#)	(-)	5,75
<b>OTROS (!)</b>	<b>2,43</b>	<b>1,78</b>	<b>(#)</b>	<b>1,67</b>	<b>1,77</b>

(!) Incluye en Otros : UCI , Anestesia , Cirugía menor-Endoscopia,Patología Clínica

(\*) Incluye donantes de sangre

(&amp;) No prestan servicio de consulta externa

(#) No prestan servicio de hospitalización (no tienen egresos)

(-) Las Ordenes corresponde a cada especialidad

## 2.- INDICADORES DE LABORATORIO POR AREA

INDICADORES	Cons.Externa	Hospitalización	Total
	Prueb/Orden	Prueb/Orden	Prueb/Orden
Unidad de Medida	Prueb.Realiz	Prueb.Realiz	Prueb.Realiz
	Ordenes	Ordenes	Ordenes
<b>TOTAL</b>	<b>5,53</b>	<b>6,04</b>	<b>5,66</b>
HEMATOLOGIA ESPECIAL	1,00	1,00	1,00
HEMATOLOGIA	7,23	7,75	7,37
BIOQUIMICA	6,82	7,83	7,08
MICROBIOLOGIA	1,66	1,91	1,77
INMUNOLOGIA	2,37	2,61	2,40
HISTOCOMPATIBILIDAD Y CRIOPRESERVACION	1,19	1,21	1,20

INDICADORES	Consulta Externa		Hospitalización		Total	
	Ordenes	Pruebas Realiz	Ordenes	Pruebas Realiz	Ordenes	Pruebas Realiz
	%	%	%	%	%	%
<b>TOTAL</b>	<b>73,4%</b>	<b>71,6%</b>	<b>26,6%</b>	<b>28,4%</b>	<b>100,0%</b>	<b>100,0%</b>
HEMATOLOGIA ESPECIAL	74,4%	74,4%	25,6%	25,6%	2,3%	0,4%
HEMATOLOGIA	73,3%	71,9%	26,7%	28,1%	31,8%	41,4%
BIOQUIMICA	73,7%	70,9%	26,3%	29,1%	38,5%	48,1%
MICROBIOLOGIA	56,8%	53,3%	43,2%	46,7%	13,2%	4,1%
INMUNOLOGIA	88,8%	87,8%	11,2%	12,2%	13,9%	5,9%
HISTOCOMPATIBILIDAD Y CRIOPRESERVACION	48,2%	47,8%	51,8%	52,2%	0,3%	0,1%



### 3.- BASE DE DATOS - LABORATORIO ENERO - 2018

Departamentos y/o Servicios Médicos	Consulta Externa		Hospitalización		TOTAL		Consulta Externa
	Nº Ordenes	Nº Pruebas Realizadas	Nº Ordenes	Nº Pruebas Realizadas	Nº Ordenes	Nº Pruebas Realizadas	
<b>TOTAL</b>	<b>32 717</b>	<b>180 832</b>	<b>11 867</b>	<b>71 730</b>	<b>44 584</b>	<b>252 562</b>	<b>30 934</b>
<b>DIRECCIONES ASISTENCIALES</b>	<b>31 540</b>	<b>175 669</b>	<b>11 744</b>	<b>71 013</b>	<b>43 284</b>	<b>246 682</b>	<b>28 316</b>
<b>DIRECCION DE CIRUGIA</b>	<b>6 518</b>	<b>28 442</b>	<b>2 034</b>	<b>10 379</b>	<b>8 552</b>	<b>38 821</b>	<b>10 515</b>
ABDOMEN	1 703	9 314	323	2 004	2 026	11 318	968
CABEZA Y CUELLO	790	3 266	273	1 028	1 063	4 294	1 812
CIRUGIA PLASTICA Y RECONSTRUCTIVA	36	204	1	4	37	208	228
ORTOPEDIA ONCOLOGICA	83	391	23	79	106	470	293
GINECOLOGÍA	963	4 069	413	2 091	1 376	6 160	2 854
NEUROCIROGIA	282	1 169	98	447	380	1 616	517
MAMAS Y TEJIDOS BLANDOS	708	3 233	216	990	924	4 223	1 777
TÓRAX	299	1 344	132	695	431	2 039	481
UROLOGÍA	1 654	5 452	555	3 041	2 209	8 493	1 585
<b>DIRECCION DE MEDICINA</b>	<b>24 384</b>	<b>144 256</b>	<b>9 710</b>	<b>60 634</b>	<b>34 094</b>	<b>204 890</b>	<b>15 374</b>
MEDICINA	18 451	109356	8022	48 166	26 473	157 522	7 136
PEDIATRIA	2 987	22 757	1 366	10 033	4 353	32 790	1 250
ESPECIALIDADES MEDICAS	2 696	10 147	24	18	2 720	10 165	6 082
EMERGENCIA	250	1 996	298	2 417	548	4 413	906
<b>DIRECCION DE RADIOTERAPIA</b>	<b>638</b>	<b>2 971</b>	<b>0</b>	<b>0</b>	<b>638</b>	<b>2 971</b>	<b>2 427</b>
RADIOTERAPIA	581	2 838	0	0	581	2 838	2 313
MEDICINA NUCLEAR	57	133	0	0	57	133	114
<b>CENTRO DE PREVENCIÓN</b>	<b>194</b>	<b>311</b>	<b>0</b>	<b>0</b>	<b>194</b>	<b>311</b>	<b>1 906</b>
CENTRO DE PREVENCIÓN	194	311	0	0	194	311	1 906
<b>OTROS SERVICIOS</b>	<b>983</b>	<b>4 852</b>	<b>123</b>	<b>717</b>	<b>1 106</b>	<b>5 569</b>	<b>712</b>
BANCO DE SANGRE (*)	207	3 172	0	0	207	3 172	0
HEMATOLOGIA CLINICA	142	559	0	0	142	559	179
GENETICA MEDICA	41	50	0	0	41	50	180
UNIDAD DE CUIDADOS INTENSIVOS	0	0	75	637	75	637	0
SOPORTE NUTRICIONAL	4	23	0	0	4	23	111
OTROS (I)	589	1 048	48	80	637	1 128	242

(I) Incluye en Otros : UCI , Anestesia , Cirugía Menor-Endoscopia, Patología Clínica

(\*) Incluye donantes de sangre

Área de Laboratorio	Consulta Externa		Hospitalización		TOTAL	
	Nº Ordenes	Nº Pruebas Realizadas	Nº Ordenes	Nº Pruebas Realizadas	Nº Ordenes	Nº Pruebas Realizadas
<b>TOTAL</b>	<b>32 717</b>	<b>180 832</b>	<b>11 867</b>	<b>71 730</b>	<b>44 584</b>	<b>252 562</b>
HEMATOLOGIA ESPECIAL	772	772	266	266	1 038	1 038
HEMATOLOGIA	10 401	75 212	3 782	29 329	14 183	104 541
BIOQUIMICA	12 636	86 143	4 520	35 378	17 156	121 521
MICROBIOLOGIA	3 341	5 558	2 543	4 863	5 884	10 421
INMUNOLOGIA	5 513	13 083	698	1 824	6 211	14 907
HISTOCOMPATIBILIDAD Y CRIOPRESERVACION	54	64	58	70	112	134

Área de Laboratorio	Emergencia *	
	Nº Ordenes	Nº Pruebas Realizadas
<b>TOTAL</b>	<b>250</b>	<b>1 996</b>
HEMATOLOGIA ESPECIAL	1	1
HEMATOLOGIA	90	841
BIOQUIMICA	85	969
MICROBIOLOGIA	50	70
INMUNOLOGIA	24	115
HISTOCOMPATIBILIDAD Y CRIOPRESERVACION	0	0

\* Incluido en los totales de Laboratorio

**4.- REPRESENTACION GRAFICA DE LOS INDICADORES DE LABORATORIO ENERO - 2018**

PROMEDIO DE ORDENES DE LABORATORIO POR CONSULTA EXTERNA Y HOSPITALIZACION SEGÚN DEPARTAMENTO MEDICO

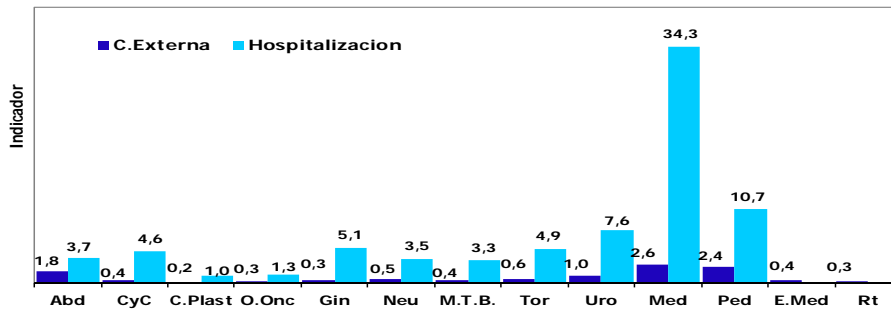

PROMEDIO DE PRUEBAS REALIZADAS POR ORDENES DE LABORATORIO SEGÚN DEPARTAMENTO MEDICO

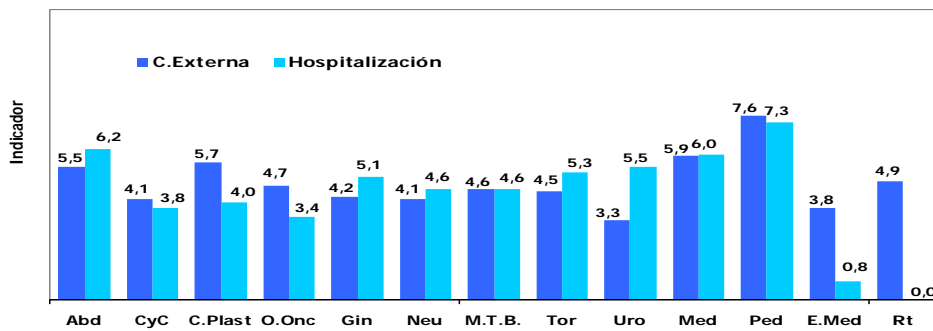

PROMEDIO DE PRUEBAS REALIZADAS / ORDENES DE LABORATORIO SEGÚN AREA DE LABORATORIO

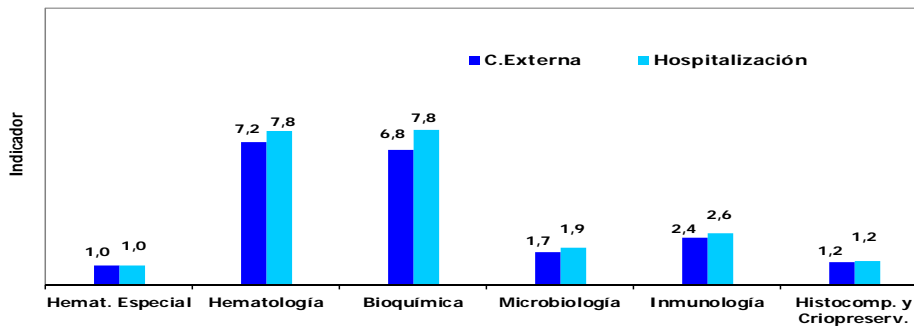

PORCENTAJE DE PRUEBAS REALIZADAS Y ORDENES DE LABORATORIO SEGÚN AREA DE LABORATORIO

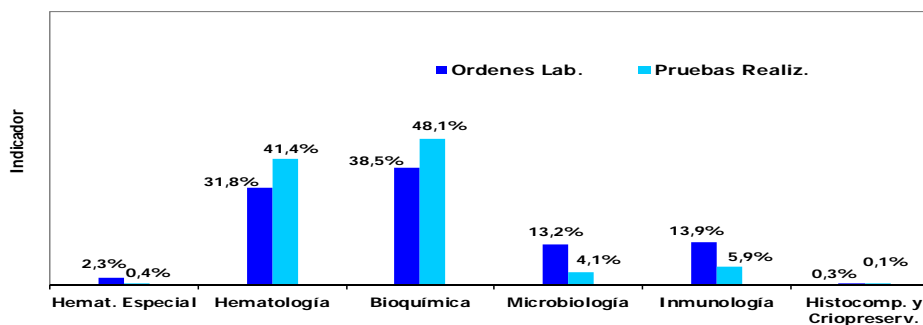



## 5.- PRUEBAS REALIZADAS EN LABORATORIO ENERO - 2018

1.- PRUEBAS REALIZADAS SEGÚN TIPO DE EXAMEN							
Pruebas Realizadas	Hemat Especial	Hemat	Bioq	Microb	Inmuno	Histocomp y Criopreserv.	TOTAL
<b>TOTAL</b>	<b>1 038</b>	<b>104 541</b>	<b>121 521</b>	<b>10 421</b>	<b>14 907</b>	<b>134</b>	<b>252 562</b>
Acido Urico			2 145				2 145
AFP					389		389
Acido Urico en orina 24			5				5
Aga (Gases en sangre)			1 287				1 287
Albumina Suero			8 045				8 045
Amilasa			297				297
Anaerobios				1			1
Anti Tiroglobulina					249		249
Baciloscopia: BK (ZIEHL)				1 510			1 510
Beta 2 microglobulina					407		407
Bilirrubina total			7 244				7 244
Bilirrubina directa			7 243				7 243
CA 125					325		325
CA 15 - 3					985		985
CA 19 - 9					280		280
CEA					541		541
Cadenas Ligeras Libres					41		41
Calcio en Orina 24 h			8				8
Calcio Iónico			3 153				3 153
Calcio Sérico Total			46				46
Carbamazepina Sérica			8				8
Ciclosporina					24		24
Citomegalovirus IgG , Antic.					40		40
Citomegalovirus IgM , Antic.					41		41
Citomorfoloía: Médula Ósea	429						429
Citoquímica: Leucemia Aguda (LA)	44						44
Cloro			5 118				5 118
Cloro Orina 24 Horas			49				49
Clostridium Difficile				83			83
Colesterol (HDL)			635				635
Colesterol (LDL)			648				648
Colesterol (VLDL)			518				518
Colesterol Total			711				711
Constantes Corpusculares		13 036					13 036
Coprocultivo				103			103
CPK - MB			38				38
Creatinina			11 578				11 578
Creatinina Fosfokinasa (CPK)			48				48
Cultivos de Secreción Anal				18			18
Cultivos de Secreción Nasal				15			15
Cultivos de Secreción Oral				3			3
Cultivo de BK Automatizado				542			542
Criptococo				1			1
Criopreservación PH x Colecta Incl.Viabilidad						4	4
CYFRA 21-1					68		68
Detección de Rotavirus - Adenovirus				25			25
Depuración Creatinina			290				290
Deshidrogenasa Láctica (DHL)			8 467				8 467
Descongelación de PH con Viabilidad						3	3
Difenilhidantoina (DPH)			6				6
Dimero D. Cuantitativo		1 772					1 772
Dosaje de Inmunoglobulina IGA					40		40
Dosaje de Inmunoglobulina IGG					74		74
Dosaje de Inmunoglobulina IGM					36		36
Dosaje de Metrotexate			74				74
Estudio de Microbiología				1			1
Epstein Barr EA IgG					33		33
Epstein Barr EBNA IgG					30		30
Epstein Barr Virus (VCA) IgG, Antic.					35		35
Epstein Barr Virus (VCA) IgM, Antic.					35		35
Estradiol					44		44
Examen Directo Tinta China				38			38



**5.- PRUEBAS REALIZADAS EN LABORATORIO****ENERO - 2018****1.- PRUEBAS REALIZADAS SEGÚN TIPO DE EXAMEN**

Pruebas Realizadas	Hemat Especial	Hemat	Bioq	Microb	Inmuno	Histocomp y Criopreserv.	TOTAL
Examen Microscopio de Heces				1			1
Fenómeno L. E.					1		1
Fibrinógeno		1 936					1 936
FSH					54		54
Frotis de Sangre Periférica		13 040					13 040
Fosfatasa Alcalina			6 356				6 356
Fósforo			2 753				2 753
Gammaglutamil Transferasa			7 043				7 043
Glucosa			4 687				4 687
Glucosa LCR			568				568
Glucosa Líquidos			46				46
Glucosa : Test de Tolerancia (2h)			1				1
Gota Gruesa (Hemoparasitos)				4			4
Gram				694			694
Hemocultivo x (3)				1 629			1 629
Hemoglobina Glicosilada			270				270
Hemoglobina		13 732					13 732
Hematocrito		13 735					13 735
Hepatitis A: IgM (Anti HAV-IgM)					111		111
Hepatitis A: Total (Anti HAV-Total)					164		164
Hepatitis B: Ag. de superficie austral					1 524		1 524
Hepatitis B: Ac. Antiaustralia (AcHBs)					307		307
Hepatitis B: Ac. Anticore IgM (AcHBc IgM)					7		7
Hepatitis B: Ac. Anticore Total (AcHBe)					493		493
Hepatitis B: Ag. Epsilon (AgHBe)					191		191
Hepatitis B: Ac. Antiepsilon (AcHBe)					193		193
Hepatitis C: (Anti HCV)					790		790
Herpes Virus 1 IgG					41		41
Herpes Virus 2 IgG					1		1
Herpes Virus 1 IgM					35		35
Herpes Virus 2 IgM					37		37
Histocompatibilidad (HLA CLASE I-II)						67	67
HGC					291		291
Hongos				1 095			1 095
HIV 1-2, Antic.					1 417		1 417
HTLV-1-2, Antic.					823		823
Inmunofijación (orina/líquidos)					51		51
Inmunofijación (suero)					52		52
Investig. Coccidias				134			134
Investigación de Acaros				4			4
Investigación de Pneumocystis Jiroveci				4			4
Investig. Strongyloides (método)				224			224
Líquidos o Secreciones ( Gram, koh)				577			577
LH					47		47
Magnesio			2 687				2 687
Magnesio en orina 24 horas			6				6
Mioglobina			16				16
Mielocultivo				2			2
Mycobacterium y Sensibilidad Rifam				94			94
Orina : Examen Completo				1 011			1 011
Orina : Sedimento				208			208
Ph. Heces				124			124
Parasitológico x3				354			354
Parvovirus IgG					32		32
Parvovirus IgM					31		31
Potasio			5 288				5 288
Potasio orina 24 horas			49				49
Proteína C Reactiva					367		367
Proteínas LCR			568				568
Proteínas Líquidos			46				46
Proteínas Totales Suero			8 044				8 044



## 5.- PRUEBAS REALIZADAS EN LABORATORIO

ENERO - 2018

## 1.- PRUEBAS REALIZADAS SEGÚN TIPO DE EXAMEN

Pruebas Realizadas	Hemat Especial	Hemat	Bioq	Microb	Inmuno	Histocomp y Criopreserv.	TOTAL
Proteinuria en orina 24 horas			176				176
Proteinograma Electroforético (Suero)					52		52
Proteinograma Electroforético (Orina/LCR)					49		49
Prueba de Galactomanano				392			392
PSA - Libre					41		41
PSA - Total					742		742
Reacción Inflamatoria en Heces				139			139
Recuento Celular y Diferencial de LCR	564						564
Recuento Celular de Otros Líquidos	1						1
Recuento de Glóbulos Rojos		13 035					13 035
Recuento de Leucocitos		13 062					13 062
Recuento de Plaquetas		13 142					13 142
Recuento de Reticulocitos		16					16
Rubeolla IgG					41		41
Rubeolla IgM					34		34
Sangre Oculta en Heces (INM)				221			221
Set Virus Respiratorio IGG					1		1
Set Virus Respiratorio IGM					2		2
Sífilis: Serología					50		50
Sífilis Tamizaje - Cualitativa					1 354		1 354
Sustancia Reductora				125			125
Sodio			5 204				5 204
Sodio orina 24 horas			49				49
T 3					93		93
T 4 Libre					537		537
TG					270		270
TSH					673		673
Tacrolimus					21		21
Testosterona					21		21
Tiempo Sangría (TS)		2					2
Tiempo Parcial Tromboplastina		2 702					2 702
Tiempo Protombina (TP)		3 368					3 368
Tiempo Trombina (TT)		1 778					1 778
Tipificación: Molecular HLA CLASE I - C Alta Def.						20	20
Tipificación: Molecular HLA CLASE I-II MR-CIDQ.						20	20
Tipificación: Molecular HLA I-II AD						20	20
Toxoplasma IgG, Antic.					40		40
Toxoplasma IgM, Antic.					8		8
Transaminasa (TGO)			6 638				6 638
Transaminasa (TGP)			7 729				7 729
Triglicéridos			737				737
Trypanosoma Cruzi Antic.					27		27
Troponina T.			36				36
Tromboelastografía Rápida		1					1
Tromboelastografía Simple		24					24
Urea			4 831				4 831
Urea en Orina			32				32
Urocultivo				1 045			1 045
Varicela IgG					44		44
Varicela IgM					30		30
Velocidad de Sedimentac. Globular		160					160

**V.- INDICADORES DE RADIODIAGNOSTICO****ENERO - 2018****1.- EXAMENES REALIZADOS VALIDADOS**

EXAMENES REALIZADOS	TOTAL	%
<b>TOTAL</b>	<b>13 238</b>	<b>100,0%</b>
<b>ZONA DE LA RADIOGRAFIA</b>	<b>4 239</b>	<b>32,0%</b>
Tórax frontal (1)	2 546	60,1%
Mamografía bilateral (4)	600	14,2%
Mamografía unilateral (2)	241	5,7%
Tórax frontal y perfil (2)	223	5,3%
Tórax portátil	77	1,8%
Control de catéter	73	1,7%
Abdomen simple de cubito y de pie (2)	72	1,7%
Rodilla c/lado (2)	49	1,2%
Pelvis (1)	44	1,0%
Survey óseo (7)	33	0,8%
Informe de radiografías de la calle (mamografías)	32	0,8%
Muslo fémur (2)	28	0,7%
Drenaje percutáneo	27	0,6%
Hombro	21	0,5%
Pierna c/lado(2)	16	0,4%
Brazo y húmero (2)	15	0,4%
Nefrostomía percutánea	14	0,3%
Columna lumbrosacra frente y perfil (2)	11	0,3%
Esófago (4)	11	0,3%
Articulación coxofemoral unilateral / bilateral	9	0,2%
Mano c/lado (2)	9	0,2%
Muñeca c/lado (1) (2)	8	0,2%
Recambio de catéter	8	0,2%
Columna cervical frente/perfil (2)	7	0,2%
Pie c/lado (2)	7	0,2%
Abdomen simple de cubito (1)	6	0,1%
Pielografía ascendente (uretrografía)	5	0,1%
Cistografía retrograda (4)	4	0,1%
Columna dorsal frente y perfil (2)	4	0,1%
Cráneo frontal y perfil (2)	4	0,1%
Mamografía + localización + control pieza operatoria	4	0,1%
Mamografía por esterotaxia	4	0,1%
Estomago y duodeno c/doble contraste	3	0,1%
Senos paranasales (3)	3	0,1%
Tránsito intestinal (4 ó 5)	3	0,1%
Colangiografía transduodenal	2	0,0%
Columna cervical frente/perfil y oblicua (4)	2	0,0%
Columna cervical funcional (4)	2	0,0%
Control de anastomosis	2	0,0%
Articulación sacro ilíaca (3)	1	0,0%
Cistografía (4)	1	0,0%
Clavícula c/lado (1)	1	0,0%
Colon a doble contraste (7)	1	0,0%
Costilla c/lado (2)	1	0,0%
Cráneo frente perfil y base (3)	1	0,0%
Mamografía de comprensión y/o magnificación	1	0,0%
Maxilar inferior (3)	1	0,0%
Mielografía	1	0,0%
Tobillo c/lado (2)	1	0,0%
<b>DOPPLER</b>	<b>128</b>	<b>1,0%</b>
Doppler venoso periférico miembro superior e inferior	105	82,0%
Doppler arterial miembro inferior y superior	13	10,2%
Doppler color vasos intra abdominal	6	4,7%
Doppler carotideo y yugular	4	3,1%
<b>TOMOGRAFIA AXIAL COMPUTARIZADA (TAC)</b>	<b>347</b>	<b>2,6%</b>
Informe de la calle	262	76%
Biopsia guiada por TAC	70	20,2%
Urotomografía (UROTEM) con contraste	9	2,6%
Angiotomografía trombo embolismo pulmón	5	1,4%
Angiotomografía periférico	1	0,3%

**V.- INDICADORES DE RADIODIAGNOSTICO****ENERO - 2018****1.- EXAMENES REALIZADOS VALIDADOS**

EXAMENES REALIZADOS	TOTAL	%
<b>TOMOGRAFIA ESPIRAL MULTICORTE (TEM)</b>	<b>4 405</b>	<b>33,3%</b>
Abdomen completo con contraste	1 541	35,0%
Torax con contraste	1 473	33,4%
Cerebro con contraste	372	8,4%
Torax sin contraste	323	7,3%
Cuello con contraste	251	5,7%
Senos paranasales con contraste	101	2,3%
Macizo facial con contraste	97	2,2%
Cerebro sin contraste	59	1,3%
Abdomen completo sin contraste	38	0,9%
Abdomen superior con contraste	20	0,5%
Senos paranasales sin contraste	17	0,4%
Orbita con contraste	15	0,3%
Angio de tórax no coronaria	14	0,3%
Muslo con contraste	11	0,2%
Columna lumbosacra con contraste	10	0,2%
Abdomen inferior con contraste	9	0,2%
Columna dorsal con contraste	9	0,2%
Pelvis sin contraste	7	0,2%
Angio aorta torácica	5	0,1%
Columna cervical con contraste	5	0,1%
Cuello sin contraste	5	0,1%
Pierna con contraste	3	0,1%
Abdomen superior sin contraste	2	0,0%
Angio cerebral	2	0,0%
Angiotem extremidades inferiores	2	0,0%
Brazo con contraste	2	0,0%
Hombro con contraste	2	0,0%
Macizo facial sin contraste	2	0,0%
Abdomen inferior sin contraste	1	0,0%
Angio aorta abdominal	1	0,0%
Angiotem de extremidad superior con contraste	1	0,0%
Columna cervical sin contraste	1	0,0%
Columna lumbosacra sin contraste	1	0,0%
Columna sacro coxis sin contraste	1	0,0%
Pie con contraste	1	0,0%
Rodilla con contraste	1	0,0%
<b>ECOGRAFIA</b>	<b>3 151</b>	<b>23,8%</b>
Abdominal pélvica o completa	1266	40,2%
Mama	882	28,0%
Partes blandas	346	11,0%
Transvaginal	243	7,7%
Eco. + Localización	126	4,0%
Tiroides	78	2,5%
Biopsia de partes blandas	63	2,0%
Testicular	41	1,3%
Biopsia de mama	26	0,8%
Abdominal superior	22	0,7%
Biopsia de tiroides	16	0,5%
Tórax / derrame y masa	16	0,5%
Biopsia prostática transrectal	13	0,4%
Obstétrica I, II, Y III trimestre	4	0,1%
Abdominal pélvica o ginecológica	3	0,1%
Biopsia masa intra abdominal	3	0,1%
Transrectal (próstata)	2	0,1%
Hombros y articulaciones	1	0,0%

**V.- INDICADORES DE RADIODIAGNOSTICO****ENERO - 2018****1.- EXAMENES REALIZADOS VALIDADOS**

EXAMENES REALIZADOS	TOTAL	%
<b>RESONANCIA MAGNETICA</b>	<b>968</b>	<b>7,3%</b>
Encéfalo	212	21,9%
Informe de placas de la calle	115	11,9%
Encéfalo/funcional	93	9,6%
Abdomen inferior con contraste	85	8,8%
Columna lumbo sacro con contraste	81	8,4%
Columna dorsal con contraste	74	7,6%
Columna cervical con contraste	59	6,1%
Abdomen superior con contraste	50	5,2%
Mamas	25	2,6%
Muslo con contraste	21	2,2%
Macizo facial con contraste	19	2,0%
Orbita con contraste	18	1,9%
Cuello con contraste	11	1,1%
Abdomen superior sin contraste	10	1,0%
Cerebro con contraste	10	1,0%
Abdomen inferior sin contraste	8	0,8%
Columna lumbo sacra sin contraste	8	0,8%
Colangiografía con contraste	7	0,7%
Pared torácica con contraste	7	0,7%
Pierna con contraste	6	0,6%
Cuello (laringe) sin contraste	5	0,5%
Hombro con contraste	5	0,5%
Mediastino con contraste	5	0,5%
Brazo con contraste	4	0,4%
Columna dorsal sin contraste	4	0,4%
Columna cervical sin contraste	3	0,3%
Macizo facial sin contraste	3	0,3%
Antebrazo con contraste	2	0,2%
Mano con contraste	2	0,2%
Mediastino sin contraste	2	0,2%
Plexo braquial con contraste	2	0,2%
Pie con contraste	2	0,2%
Rodilla con contraste	2	0,2%
Angiografía carótidas vertebrales	1	0,1%
Angiografía de miembros inferiores	1	0,1%
Articulación rodilla sin contraste	1	0,1%
Codo con contraste	1	0,1%
Colangiografía sin contraste	1	0,1%
Columna articulación sacroiliaca con contraste	1	0,1%
Perfusión cerebral	1	0,1%
Tobillo con contraste	1	0,1%

## V.- INDICADORES DE RADIODIAGNÓSTICO ENERO - 2018

### 2.- EXAMENES REALIZADOS SEGÚN CONDICION DE ASEGURAMIENTO

CONDICION DE ASEGURAMIENTO	MASCULINO	FEMENINO	TOTAL	%
<b>TOTAL</b>	<b>4 184</b>	<b>9 054</b>	<b>13 238</b>	<b>100,00%</b>
Hospitalar	292	920	1 212	9,2%
Seguro Integral de Salud (SIS)	3 541	7 242	10 783	81,5%
Seguro Social de Salud (EsSalud)	327	813	1 140	8,6%
Servicio Bajo Tarifario Diferenciado (SBTD)	6	14	20	0,2%
Social	18	65	83	0,6%

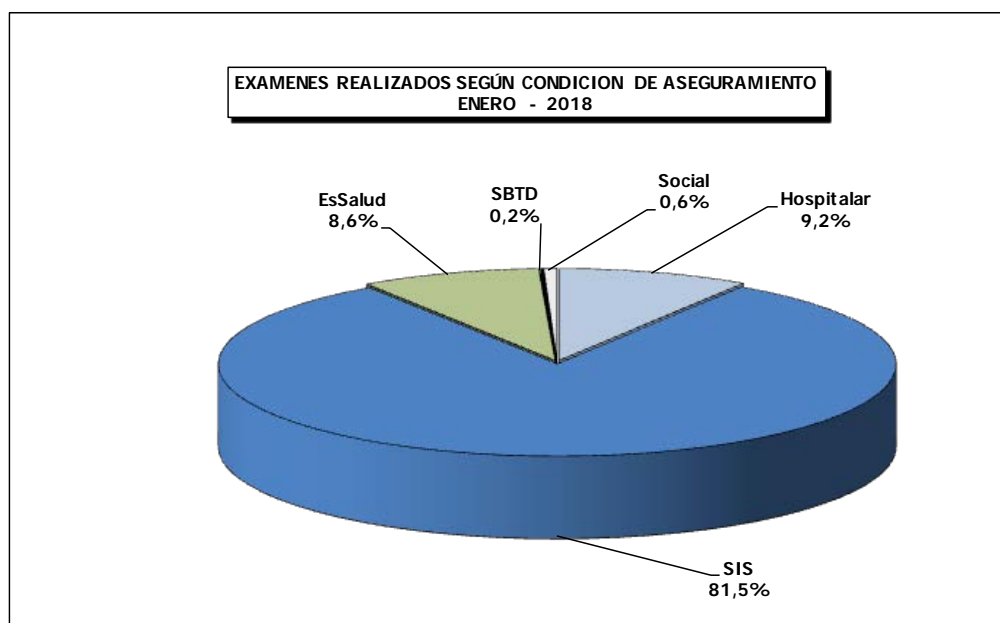



### V.- INDICADORES DE RADIODIAGNÓSTICO ENERO - 2018

#### 3.- EXAMENES REALIZADOS SEGÚN CONDICION DE ASEGURAMIENTO

CONDICION DE ASEGURAMIENTO		Hospitalar	Seguro Integral de Salud (SIS)	Seguro Social de Salud (EsSalud)	Servicio Bajo Tarifario Diferenciado (SBTD)	Social	Total
AÑO	MESES	13 506	120 900	13 255	1 283	679	149 623
2017	Febrero	1 199	9 942	1 195	214	51	12 601
	Marzo	1 229	10 575	1 142	261	45	13 252
	Abril	1 046	9 771	1 131	219	39	12 206
	Mayo	1 243	11 563	1 180	200	44	14 230
	Junio	1 066	10 539	1 175	123	56	12 959
	Julio	657	6 114	612	62	26	7 471
	Agosto	891	8 607	853	55	48	10 454
	Setiembre	1 411	12 457	1 351	44	81	15 344
	Octubre	1 371	12 082	1 326	37	87	14 903
	Noviembre	1 154	9 565	1 165	25	76	11 985
	Diciembre	1 027	8 902	985	23	43	10 980
	2018	Enero	1212	10783	1140	20	83

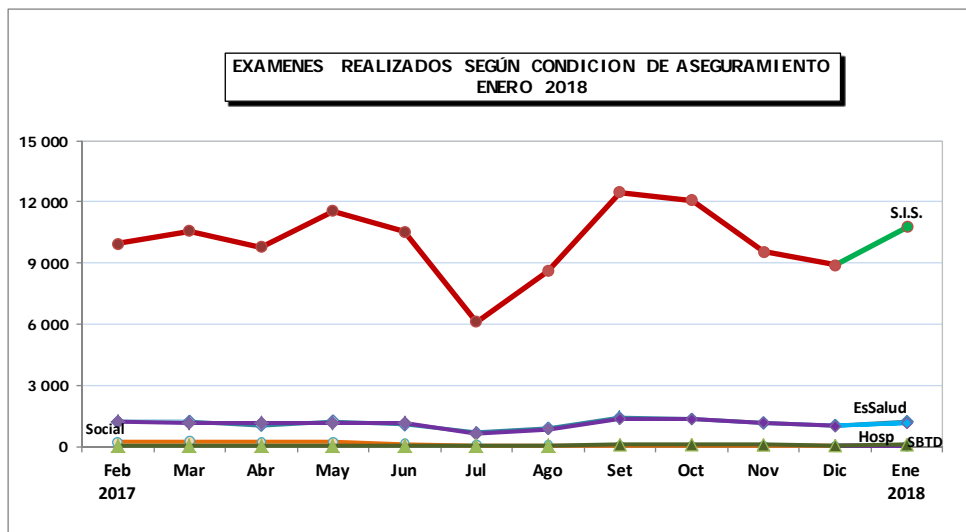

**V.- INDICADORES DE RADIODIAGNÓSTICO**  
ENERO - 2018

**4.- EXAMENES REALIZADOS SEGÚN CONDICION DE ASEGURAMIENTO**

TIPOS DE EXAMENES	Hospitalar	Seguro Integral de Salud (SIS)	Seguro Social de Salud (EsSalud)	Serv. Bajo Tarifario Diferenciado (SBTD)	Social	Total	%
<b>TOTAL</b>	<b>1 212</b>	<b>10 783</b>	<b>1 140</b>	<b>20</b>	<b>83</b>	<b>13 238</b>	<b>100</b>
Radiografías	486	3 280	426	7	40	4 239	32,0
Tomografía Axial Computarizada	43	217	86	0	1	347	2,6
Tomografía Espiral Multicorte	185	4 004	211	3	2	4 405	33,3
Ecografías	434	2 307	363	7	40	3 151	23,8
Resonancia Magnética	56	862	48	2	0	968	7,3
Doppler	8	113	6	1	0	128	1,0

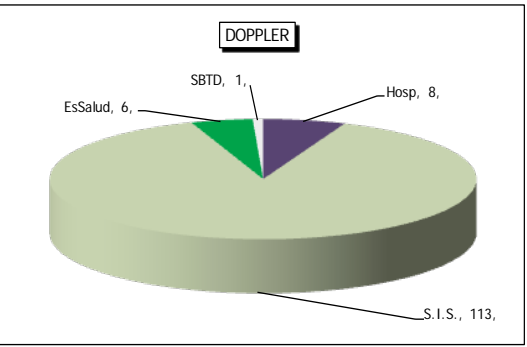
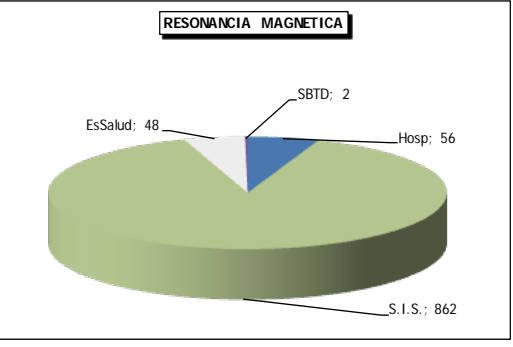
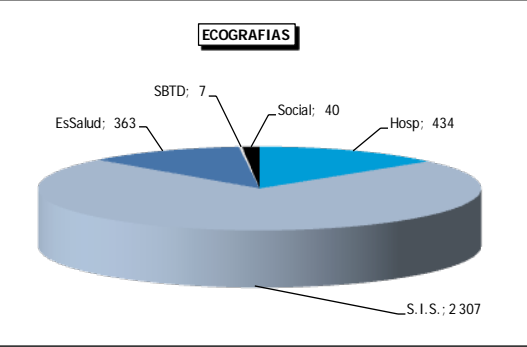
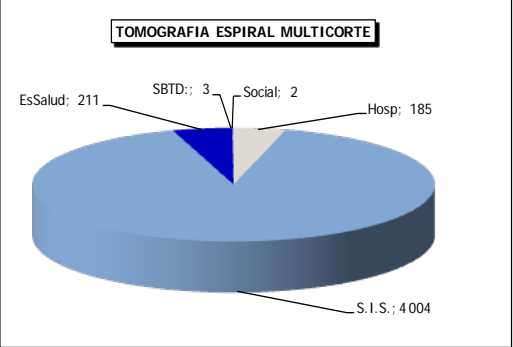
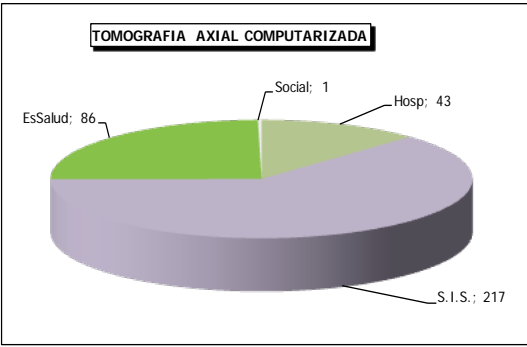
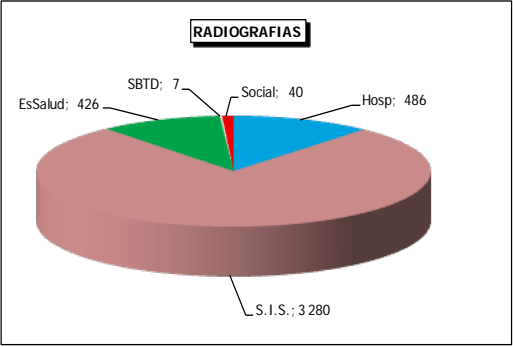



**V.- INDICADORES DE RADIODIAGNÓSTICO  
ENERO - 2018**
**5.- EXAMENES REALIZADOS SEGÚN DEPARTAMENTO MEDICO Y SEXO**

DEPARTAMENTOS MEDICOS	MASCULINO	FEMENINO	TOTAL	%
<b>TOTAL</b>	<b>4 184</b>	<b>9 054</b>	<b>13 238</b>	<b>100,0%</b>
<b>DIRECCION DE CIRUGIA</b>	<b>2 041</b>	<b>4 254</b>	<b>6 295</b>	<b>47,6%</b>
ABDOMEN	446	482	928	7,0%
CABEZA Y CUELLO	220	441	661	5,0%
ESPECIALIDADES QUIRURGICAS	112	155	267	2,0%
GINECOLOGIA	0	856	856	6,5%
NEUROCIRUGIA	138	144	282	2,1%
MAMAS Y TEJIDOS BLANDOS	173	1 769	1 942	14,7%
TORAX	183	195	378	2,9%
UROLOGIA	769	212	981	7,4%
<b>CENTRO DE PREVENCION</b>	<b>41</b>	<b>806</b>	<b>847</b>	<b>6,4%</b>
CENTRO DE PREVENCION	41	806	847	6,4%
<b>DIRECCION DE MEDICINA</b>	<b>1 035</b>	<b>2 201</b>	<b>3 236</b>	<b>24,4%</b>
MEDICINA	663	1 942	2 605	19,7%
PEDIATRIA	372	259	631	4,8%
<b>DIRECCION DE RADIOTERAPIA</b>	<b>24</b>	<b>205</b>	<b>229</b>	<b>1,7%</b>
RADIOTERAPIA	24	205	229	1,7%
<b>OTROS</b>	<b>1 043</b>	<b>1 588</b>	<b>2 631</b>	<b>19,9%</b>

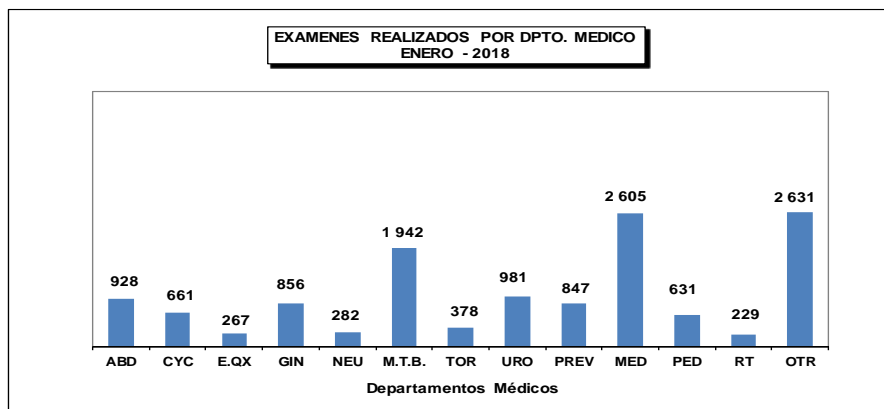
**6.- EXAMENES REALIZADOS POR TIPO DE PACIENTE**

PROCEDENCIA	Total	%
<b>TOTAL</b>	<b>13 238</b>	<b>100%</b>
INEN	12 071	91,2%
Centro de Prevención	865	6,5%
Externos	302	2,3%

## V.- INDICADORES DE RADIODIAGNÓSTICO ENERO - 2018

### 7.- EXAMENES REALIZADOS SEGÚN SERVICIOS MEDICOS

CLASIFICACION	MASCULINO	FEMENINO	TOTAL	%
<b>TOTAL</b>	<b>4 187</b>	<b>9 051</b>	<b>13 238</b>	<b>100,0%</b>
ADOLESCENTES	33	34	67	0,5%
CONSULTORIOS EXTERNOS	3 198	7 821	11 019	83,2%
CLINICA DE DIA	1	0	1	0,0%
EMERGENCIA AMBULATORIA	19	72	91	0,7%
EMERGENCIA HOSPITALAR	551	601	1 152	8,7%
PEDIATRIA	83	101	184	1,4%
RECUPERACION	10	7	17	0,1%
SALA COMUN	198	334	532	4,0%
SALA DE OPERACIONES	1	4	5	0,0%
UCI	23	6	29	0,2%
UTM	61	61	122	0,9%
UTI	9	10	19	0,1%

### 8.- MAMOGRAFIAS REALIZADAS POR TIPO DE PACIENTE

PROCEDENCIA	Total	%
<b>TOTAL</b>	<b>850</b>	<b>100%</b>
INEN	568	66,8%
Centro de Prevención	277	32,6%
Externos	5	0,6%

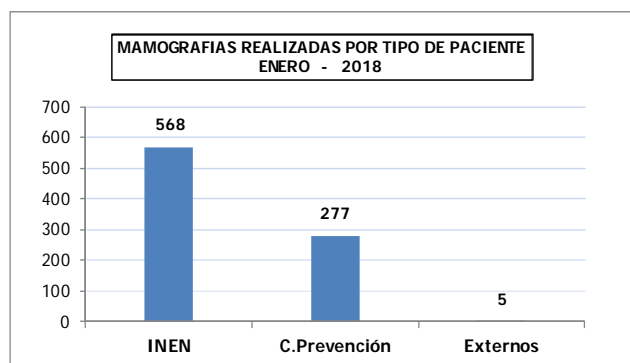



## VI.- INDICADORES DE CIRUGÍA MENOR Y ENDOSCOPIAS ENERO - 2018

1.- INDICADORES DE CIRUGÍA MENOR Y ENDOSCOPIAS							
INDICADOR	Hospitalizado		Ambulatorio		TOTAL		N° Cirugía Menor x Cirujano
	Nro.	%	Nro.	%	Nro.	%	Total Cir. Menor N° Cirujanos
<b>CIR. MENOR Y ENDOSCOPIAS</b>	<b>161</b>	<b>22,5</b>	<b>555</b>	<b>77,5</b>	<b>716</b>	<b>100,0</b>	<b>21,7</b>
<b>CIRUGIA MENOR</b>	<b>91</b>	<b>28,8</b>	<b>225</b>	<b>71,2</b>	<b>316</b>	<b>44,1</b>	<b>13,8</b>
<b>CABEZA Y CUELLO</b>	<b>4</b>	<b>3,0</b>	<b>128</b>	<b>97,0</b>	<b>132</b>	<b>18,4</b>	<b>12,0</b>
- Cabeza y Cuello	2	3,8	50	96,2	52	7,3	7,4
- Oftalmología	0	0,0	52	100,0	52	7,3	26,0
- Odontología	2	7,1	26	92,9	28	3,9	14,0
<b>ESPECIALIDADES QUIRURGICAS</b>	<b>1</b>	<b>8,3</b>	<b>11</b>	<b>91,7</b>	<b>12</b>	<b>1,7</b>	<b>4,3</b>
- Cirugía Plástica y Reconstructiva	1	8,3	11	91,7	12	1,7	
<b>GINECOLOGIA</b>	<b>0</b>	<b>0,0</b>	<b>20</b>	<b>100,0</b>	<b>20</b>	<b>2,8</b>	<b>10,0</b>
<b>MAMAS Y TEJIDOS BLANDOS</b>	<b>3</b>	<b>5,2</b>	<b>55</b>	<b>94,8</b>	<b>58</b>	<b>8,1</b>	<b>29,0</b>
<b>TÓRAX</b>	<b>2</b>	<b>100,0</b>	<b>0</b>	<b>0,0</b>	<b>2</b>	<b>0,3</b>	<b>1,0</b>
<b>UROLOGÍA</b>	<b>1</b>	<b>33,3</b>	<b>2</b>	<b>66,7</b>	<b>3</b>	<b>0,4</b>	<b>1,5</b>
<b>MEDICINA (Medicina Crítica)</b>	<b>80</b>	<b>89,9</b>	<b>9</b>	<b>10,1</b>	<b>89</b>	<b>12,4</b>	<b>89,0</b>
<b>ENDOSCOPIAS</b>	<b>70</b>	<b>17,5</b>	<b>330</b>	<b>82,5</b>	<b>400</b>	<b>55,9</b>	<b>30,8</b>
<b>ESPECIALIDADES MEDICAS</b>	<b>66</b>	<b>21,3</b>	<b>244</b>	<b>78,7</b>	<b>310</b>	<b>43,3</b>	<b>62,0</b>
Gastroscopia	34	19,7	139	80,3	173	24,2	34,6
Eco-endoscopia	4	21,1	15	78,9	19	2,7	19,0
Pancreato Colangiografía Retrógrada En	1	33,3	2	66,7	3	0,4	1,5
Proctoscopia	7	23,3	23	76,7	30	4,2	15,0
Colonoscopia	14	17,7	65	82,3	79	11,0	79,0
<b>GINECOLOGIA</b>	<b>0</b>	<b>0,0</b>	<b>4</b>	<b>100,0</b>	<b>4</b>	<b>0,6</b>	<b>&amp;</b>
Histeroscopia	0	0,0	4	100,0	4	0,6	
<b>TORAX</b>	<b>0</b>	<b>0,0</b>	<b>2</b>	<b>100,0</b>	<b>2</b>	<b>0,3</b>	<b>1,0</b>
Broncoscopia/Esofagoscopia	0	0,0	2	100,0	2	0,3	
<b>UROLOGÍA</b>	<b>4</b>	<b>4,8</b>	<b>80</b>	<b>95,2</b>	<b>84</b>	<b>11,7</b>	<b>21,0</b>
Cisto-Uretrocistoscopia	4	4,8	80	95,2	84	11,7	



## 2.- BASE DE DATOS CIRUGÍA MENOR Y ENDOSCOPIAS ENERO - 2018

DEPARTAMENTOS MEDICOS	Hospitalizado	Ambulatorio	TOTAL	N° de Cirujanos
<b>CIR. MENOR Y ENDOSCOPIAS</b>	<b>161</b>	<b>556</b>	<b>717</b>	<b>33</b>
<b>CIRUGIA MENOR</b>	<b>91</b>	<b>226</b>	<b>317</b>	<b>23</b>
<b>CABEZA Y CUELLO</b>	<b>4</b>	<b>128</b>	<b>132</b>	<b>11</b>
- Cabeza y Cuello	2	50	52	7
- Oftalmología	0	52	52	2
- Odontología	2	26	28	2
<b>ESPECIALIDADES QUIRURGICAS</b>	<b>1</b>	<b>12</b>	<b>13</b>	<b>3</b>
- Cirugía Plástica y Reconstructiva	1	11	12	3
<b>GINECOLOGIA</b>	<b>0</b>	<b>20</b>	<b>20</b>	<b>2</b>
<b>MAMAS Y TEJIDOS BLANDOS</b>	<b>3</b>	<b>55</b>	<b>58</b>	<b>2</b>
<b>TÓRAX</b>	<b>2</b>	<b>0</b>	<b>2</b>	<b>2</b>
<b>UROLOGÍA</b>	<b>1</b>	<b>2</b>	<b>3</b>	<b>2</b>
<b>MEDICINA (Medicina Crítica)</b>	<b>80</b>	<b>9</b>	<b>89</b>	<b>1</b>
<b>ENDOSCOPIAS</b>	<b>70</b>	<b>330</b>	<b>400</b>	<b>13</b>
<b>ESPECIALIDADES MEDICAS</b>	<b>66</b>	<b>244</b>	<b>310</b>	<b>5</b>
Gastroscopia	34	139	173	5
Eco-endoscopia	4	15	19	1
Pancreato Colangiografía Retrógrada Endoscópica	1	2	3	2
Proctoscopia	7	23	30	2
Colonoscopia	14	65	79	1
<b>GINECOLOGIA</b>	<b>0</b>	<b>4</b>	<b>4</b>	<b>-</b>
Histeroscopia	0	4	4	
<b>TORAX</b>	<b>0</b>	<b>2</b>	<b>2</b>	<b>2</b>
Broncoscopia/Esofagoscopia	0	2	2	
<b>UROLOGÍA</b>	<b>4</b>	<b>80</b>	<b>84</b>	<b>4</b>
Cisto-Uretrocistoscopia	4	80	84	

**VI.- INDICADORES DE CIRUGIA MENOR Y ENDOSCOPIAS****ENERO - 2018****3.- INDICADORES DE CIRUGIA MENOR Y ENDOSCOPIAS**

INDICADOR	% Cir. Canceladas	% Cir. No Programadas	Promedio x día atendido
UNIDAD DE MEDIDA	Cir.Menor Cancelada ----- x 100 Cir.Menor Programada	Cir.Menor No Prog. ----- x 100 Cir.Menor Realizada	Cirugia Menor ----- Dias Atendidos
<b>CIRUGIA MENOR Y ENDOSCOPIAS</b>	<b>52,4</b>	<b>42,3</b>	<b>34,1</b>
<b>CIRUGIA MENOR</b>	<b>51,4</b>	<b>41,0</b>	<b>15,1</b>
<b>CABEZA Y CUELLO</b>	<b>48,4</b>	<b>38,6</b>	<b>9,4</b>
- Cabeza y Cuello	72,7	65,4	3,7
- Oftalmología	31,6	25,0	5,8
- Odontología	29,4	14,3	2,5
<b>ESPECIALIDADES QUIRURGICAS</b>	<b>60,0</b>	<b>69,2</b>	<b>1,6</b>
- Cirugía Plástica y Reconstructiva	55,6	66,7	1,5
- Ortopedia Oncológica	100,0	100,0	1,0
<b>GINECOLOGIA</b>	<b>63,6</b>	<b>60,0</b>	<b>5,0</b>
<b>MAMAS Y TEJIDOS BLANDOS</b>	<b>69,6</b>	<b>63,8</b>	<b>4,8</b>
<b>TORAX</b>	<b>100,0</b>	<b>100,0</b>	<b>1,0</b>
<b>UROLOGIA</b>	<b>100,0</b>	<b>100,0</b>	<b>1,5</b>
<b>MEDICINA (Medicina Crítica)</b>	<b>38,1</b>	<b>18,0</b>	<b>4,7</b>
<b>ENDOSCOPIAS</b>	<b>53,2</b>	<b>43,3</b>	<b>19,0</b>
<b>ESPECIALIDADES MEDICAS</b>	<b>60,6</b>	<b>52,3</b>	<b>14,8</b>
- Gastroscofia	70,3	66,5	8,2
- Eco-endoscopia	17,4	0,0	3,8
- Pancreato Colangiografía Retrógrada Endoscópica	25,0	0,0	1,0
- Proctoscopia	39,4	33,3	1,8
- Colonoscopia	58,8	46,8	4,0
- Neumología	68,4	0,0	1,2
<b>GINECOLOGIA</b>	<b>25,0</b>	<b>25,0</b>	<b>2,0</b>
- Histeroscopia	25,0	25,0	
<b>TORAX</b>	<b>0,0</b>	<b>0,0</b>	<b>1,0</b>
- Broncoscopia/Esofagoscopia	0,0	0,0	
<b>UROLOGIA</b>	<b>28,2</b>	<b>11,9</b>	<b>10,5</b>
- Uretro-Cistoscopia	28,2	11,9	



#### 4.- BASE DE DATOS CIRUGIA MENOR Y ENDOSCOPIAS ENERO - 2018

DEPARTAMENTOS MEDICOS	Programadas	Realizadas	Canceladas	No Programadas	Días Atendidos
<b>CIRUGIA MENOR Y ENDOSCOPIAS</b>	<b>870</b>	<b>717</b>	<b>456</b>	<b>303</b>	<b>21</b>
<b>CIRUGIA MENOR</b>	<b>385</b>	<b>317</b>	<b>198</b>	<b>130</b>	<b>21</b>
<b>CABEZA Y CUELLO</b>	<b>157</b>	<b>132</b>	<b>76</b>	<b>51</b>	<b>14</b>
- Cabeza y Cuello	66	52	48	34	14
- Oftalmología	57	52	18	13	9
- Odontología	34	28	10	4	11
<b>ESPECIALIDADES QUIRURGICAS</b>	<b>10</b>	<b>13</b>	<b>6</b>	<b>9</b>	<b>8</b>
- Cirugía Plástica y Reconstructiva	9	12	5	8	8
- Ortopedia Oncológica	1	1	1	1	1
<b>GINECOLOGIA</b>	<b>22</b>	<b>20</b>	<b>14</b>	<b>12</b>	<b>4</b>
<b>MAMAS Y TEJIDOS BLANDOS</b>	<b>69</b>	<b>58</b>	<b>48</b>	<b>37</b>	<b>12</b>
<b>TORAX</b>	<b>2</b>	<b>2</b>	<b>2</b>	<b>2</b>	<b>2</b>
<b>UROLOGIA</b>	<b>7</b>	<b>3</b>	<b>7</b>	<b>3</b>	<b>2</b>
<b>MEDICINA (Medicina Crítica)</b>	<b>118</b>	<b>89</b>	<b>45</b>	<b>16</b>	<b>19</b>
<b>ENDOSCOPIAS</b>	<b>485</b>	<b>400</b>	<b>258</b>	<b>173</b>	<b>21</b>
<b>ESPECIALIDADES MEDICAS</b>	<b>376</b>	<b>310</b>	<b>228</b>	<b>162</b>	<b>21</b>
- Gastroscopia	195	173	137	115	21
- Eco-endoscopia	23	19	4	0	5
- Pancreato Colangiografía Retrógrada Endoscópica	4	3	1	0	3
- Proctoscopia	33	30	13	10	17
- Colonoscopia	102	79	60	37	20
- Neumología	19	6	13	0	5
<b>GINECOLOGIA</b>	<b>4</b>	<b>4</b>	<b>1</b>	<b>1</b>	<b>2</b>
- Histeroscopia	4	4	1	1	
<b>TORAX</b>	<b>2</b>	<b>2</b>	<b>0</b>	<b>0</b>	<b>2</b>
- Broncoscopia/Esofagoscopia	2	2	0	0	
<b>UROLOGIA</b>	<b>103</b>	<b>84</b>	<b>29</b>	<b>10</b>	<b>8</b>
- Uretro-Cistoscopia	103	84	29	10	



## VII.- INDICADORES DE SALA DE OPERACIONES

ENERO - 2018

1.- INDICADOR	Hospitalar		Clínica de Día		Total Operaciones		Nro. Operaciones x Cirujano
	Nro.	%	Nro.	%	Nro.	%	Operaciones ----- N° Cirujanos
<b>TOTAL</b>	<b>420</b>	<b>100,0</b>	<b>133</b>	<b>100,0</b>	<b>553</b>	<b>100,0</b>	<b>10,2</b>
ABDOMEN	91	21,7	5	3,8	96	17,4	16,0
CABEZA Y CUELLO	45	10,7	55	41,4	100	18,1	11,1
CIRUGIA PLASTICA Y RECONSTRUCTIVA	12	2,9	5	3,8	17	3,1	5,7
ORTOPEdia ONCOLOGICA	23	5,5	6	4,5	29	5,2	9,7
GINECOLOGÍA	77	18,3	19	14,3	96	17,4	12,0
NEUROCIRUGIA	33	7,9	0	0,0	33	6,0	8,3
MAMAS Y TEJIDOS BLANDOS	55	13,1	43	32,3	98	17,7	12,3
TÓRAX	19	4,5	0	0,0	19	3,4	3,8
UROLOGÍA	65	15,5	0	0,0	65	11,8	8,1

DEPARTAMENTOS MEDICOS	HOSPITALAR		CLÍNICA DE DIA	
	% de Oper. Cancelada	% de Oper. No Program.	% de Oper. Cancelada	% de Oper. No Program.
<b>Unidad de Medida</b>	Op.Cancel. ----- x 100 Op.Progr	Op.No Prog. ---- x 100 Op.Realiz	Op.Cancel. ----- x 100 Op.Progr	Op.No Prog. ---- x 100 Op.Realiz
<b>TOTAL</b>	<b>9,5</b>	<b>18,3</b>	<b>12,8</b>	<b>3,0</b>
ABDOMEN	14,7	29,7	28,6	0,0
CABEZA Y CUELLO	2,9	24,4	18,2	1,8
CIRUGIA PLASTICA Y RECONSTRUCTIVA	0,0	66,7	33,3	60,0
ORTOPEdia ONCOLOGICA	29,6	17,4	0,0	0,0
GINECOLOGÍA	6,3	2,6	13,6	0,0
NEUROCIRUGIA	25,0	27,3	(&)	(&)
MAMAS Y TEJIDOS BLANDOS	0,0	1,8	2,3	0,0
TÓRAX	5,6	10,5	(&)	(&)
UROLOGÍA	3,7	20,0	(&)	(&)

(&amp;) No hay datos

DEPARTAMENTOS MEDICOS	Promedio Permanencia (*)	
	Pre. Operat.	Post. Operat.
<b>Unidad de Medida</b>	Días Pre. Operat. ----- Egreso Op.	Días Post-Operat. ----- Egreso Op.
<b>TOTAL</b>	<b>5,5</b>	<b>5,6</b>
ABDOMEN	8,1	7,6
CABEZA Y CUELLO	8,1	4,9
CIRUGIA PLASTICA Y RECONSTRUCTIVA	0,0	3,0
ORTOPEdia ONCOLOGICA	5,6	5,2
GINECOLOGÍA	4,3	3,2
NEUROCIRUGIA	9,8	11,7
MAMAS Y TEJIDOS BLANDOS	2,6	3,9
TÓRAX	6,2	6,0
UROLOGÍA	2,2	5,7

Nota1: Las Operaciones realizadas a los pacientes de Medicina y Pediatría

han sido considerada en los depts. médicos de cirugía.

Nota2: En Pediatría se han considerado todos los egresos de pacientes

menores de 14 años.

(\*) No incluye Clínica de Día



## 2.- BASE DE DATOS SALA DE OPERACIONES

ENERO - 2018

HOSPITALAR	OPERACIONES			
	Programadas	Realizadas	Canceladas	No Programadas
<b>TOTAL</b>	<b>379</b>	<b>420</b>	<b>36</b>	<b>77</b>
ABDOMEN	75	91	11	27
CABEZA Y CUELLO	35	45	1	11
CIRUGIA PLASTICA Y RECONSTRUCTIVA	4	12	0	8
ORTOPEDIA ONCOLOGICA	27	23	8	4
GINECOLOGÍA	80	77	5	2
NEUROCIRUGIA	32	33	8	9
MAMAS Y TEJIDOS BLANDOS	54	55	0	1
TÓRAX	18	19	1	2
UROLOGÍA	54	65	2	13

CLÍNICA DE DIA	OPERACIONES			
	Programadas	Realizadas	Canceladas	No Programadas
<b>TOTAL</b>	<b>148</b>	<b>133</b>	<b>19</b>	<b>4</b>
ABDOMEN	7	5	2	0
CABEZA Y CUELLO	66	55	12	1
CIRUGIA PLASTICA Y RECONSTRUCTIVA	3	5	1	3
ORTOPEDIA ONCOLOGICA	6	6	0	0
GINECOLOGÍA	22	19	3	0
NEUROCIRUGIA	0	0	0	0
MAMAS Y TEJIDOS BLANDOS	44	43	1	0
TÓRAX	0	0	0	0
UROLOGÍA	0	0	0	0

TOTAL - INEN	OPERACIONES			
	Programadas	Realizadas	Canceladas	No Programadas
<b>DEPARTAMENTOS MEDICOS</b>	<b>527</b>	<b>553</b>	<b>55</b>	<b>81</b>
ABDOMEN	82	96	13	27
CABEZA Y CUELLO	101	100	13	12
CIRUGIA PLASTICA Y RECONSTRUCTIVA	7	17	1	11
ORTOPEDIA ONCOLOGICA	33	29	8	4
GINECOLOGÍA	102	96	8	2
NEUROCIRUGIA	32	33	8	9
MAMAS Y TEJIDOS BLANDOS	98	98	1	1
TÓRAX	18	19	1	2
UROLOGÍA	54	65	2	13

Nota 1: No se está considerando Anestesia

## DIAS PRE Y POST OPERATORIO - ENERO 2018

Unidad de Medida	DÍAS PRE Y POST OPERATORIO (*)			
	Días	Días	Egresos	N° de Operaciones
	Pre-Operatorios	Post-Operatorios	Operados	
<b>TOTAL</b>	<b>2 172</b>	<b>2 213</b>	<b>396</b>	<b>420</b>
<b>DIRECCION DE CIRUGIA</b>	<b>2 172</b>	<b>2 213</b>	<b>396</b>	<b>420</b>
ABDOMEN	560	525	69	91
CABEZA Y CUELLO	503	302	62	45
CIRUGIA PLASTICA Y RECONSTRUCTIVA	0	6	2	12
ORTOPEDIA ONCOLOGICA	141	131	25	23
GINECOLOGÍA	290	220	68	77
NEUROCIRUGIA	275	328	28	33
MAMAS Y TEJIDOS BLANDOS	164	249	64	55
TÓRAX	106	102	17	19
UROLOGÍA	133	350	61	65

(\*) No incluye Clínica de Día



**3.- REPRESENTACIÓN GRAFICA DE INDICADORES DE SALA DE OPERACIONES  
ENERO - 2018**

**TOTAL DE OPERACIONES  
DEPARTAMENTOS MEDICOS DE CIRUGIA**

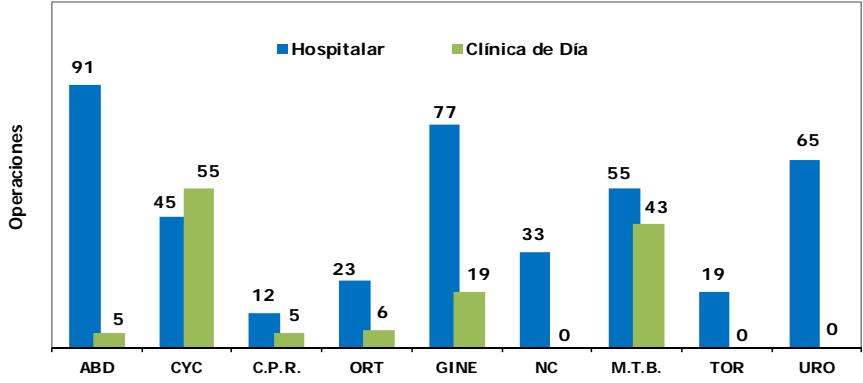

**PROMEDIO DE OPERACIONES MENSUAL POR CIRUJANO PRINCIPAL  
DEPARTAMENTOS MEDICOS DE CIRUGIA**

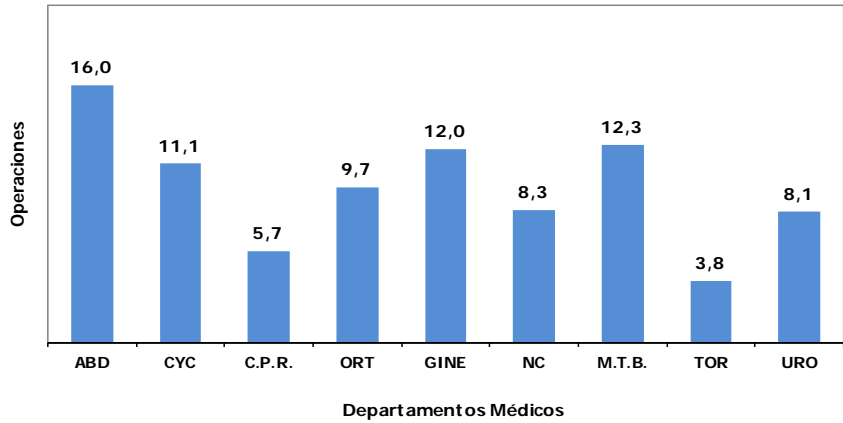

**PORCENTAJE DE OPERACIONES CANCELADAS Y NO PROGRAMADAS  
HOSPITALAR**

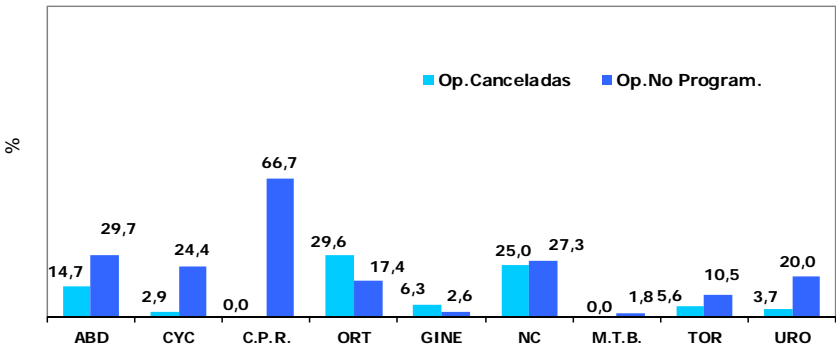



**3.- INDICADORES QUIRURGICOS:  
Tiempo PRE Y POST OPERATORIO**

**ENERO - 2018**

**Tiempo PRE - OPERATORIO SEGÚN DEPARTAMENTOS MEDICOS DE CIRUGIA (\*)**

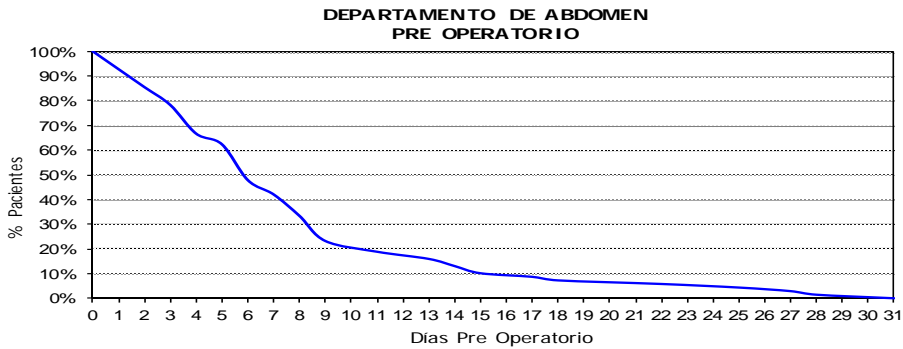

Tiempo promedio pre-operatorio: 8  
 Mediana de tiempo pre-operatorio: 6  
 Rango del tiempo pre-operatorio : ( 0 - 31 )

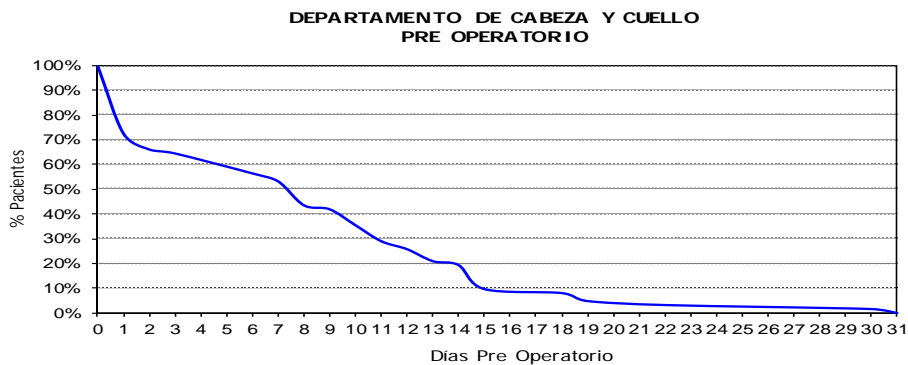

Tiempo promedio pre-operatorio: 8,11  
 Mediana de tiempo pre-operatorio: 8  
 Rango del tiempo pre-operatorio : ( 0 - 31 )

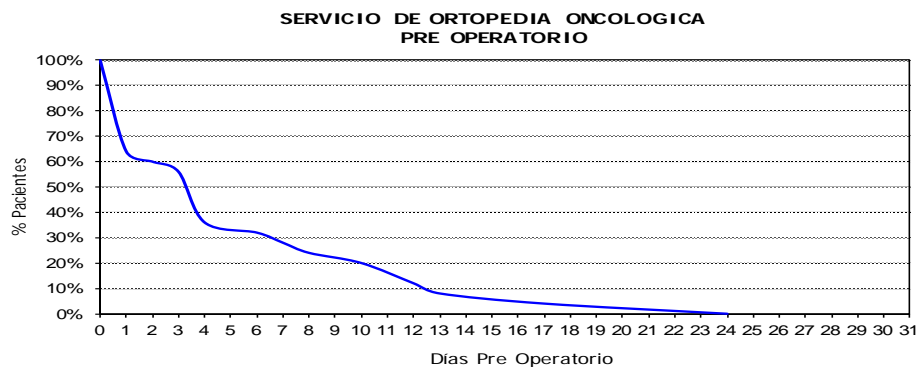

Tiempo promedio pre-operatorio: 5,64  
 Mediana de tiempo pre-operatorio: 4  
 Rango del tiempo pre-operatorio : ( 0 - 24 )

(\*) No incluye Clínica de Día



ENERO - 2018

DEPARTAMENTO DE GINECOLOGIA  
PRE OPERATORIO

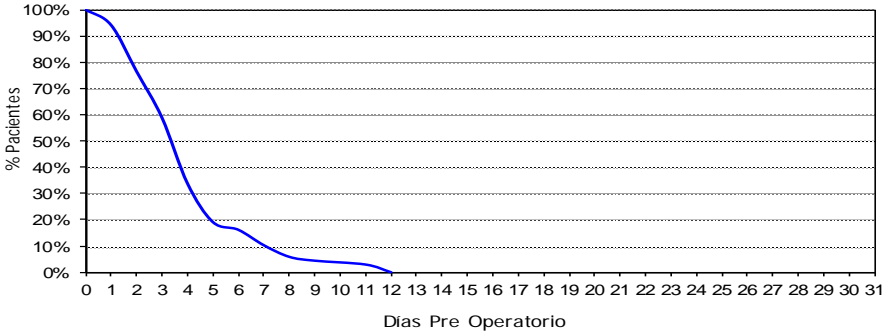

Tiempo promedio pre-operatorio: 4,26  
 Mediana de tiempo pre-operatorio: 4  
 Rango del tiempo pre-operatorio : ( 1 - 12 )

DEPARTAMENTO DE NEUROCIRUGIA  
PRE OPERATORIO

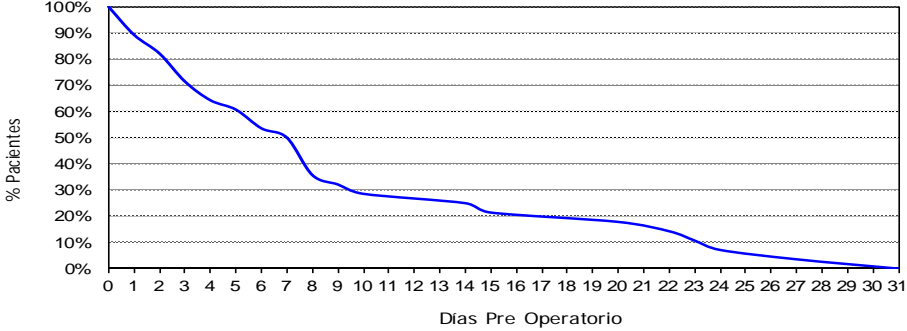

Tiempo promedio pre-operatorio: 9,82  
 Mediana de tiempo pre-operatorio: 8  
 Rango del tiempo pre-operatorio : ( 1 - 31 )

DEPARTAMENTO DE MAMAS Y TEJIDOS BLANDOS  
PRE OPERATORIO

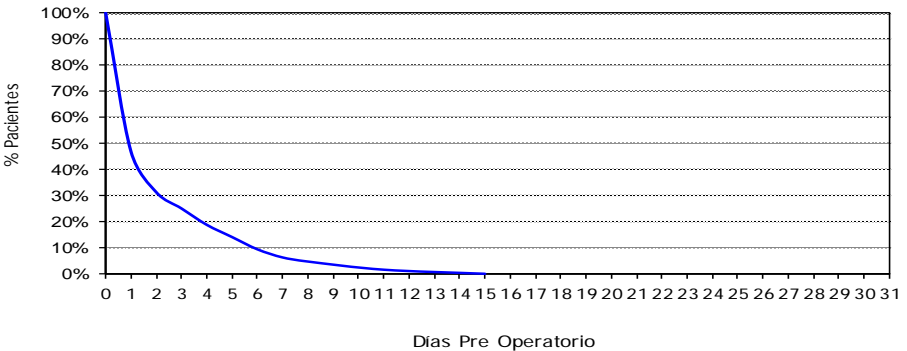

Tiempo promedio pre-operatorio: 2,56  
 Mediana de tiempo pre-operatorio: 1  
 Rango del tiempo pre-operatorio : ( 0 - 15 )

(\*) No incluye Clínica de Día



ENERO - 2018

DEPARTAMENTO DE TORAX  
PRE OPERATORIO

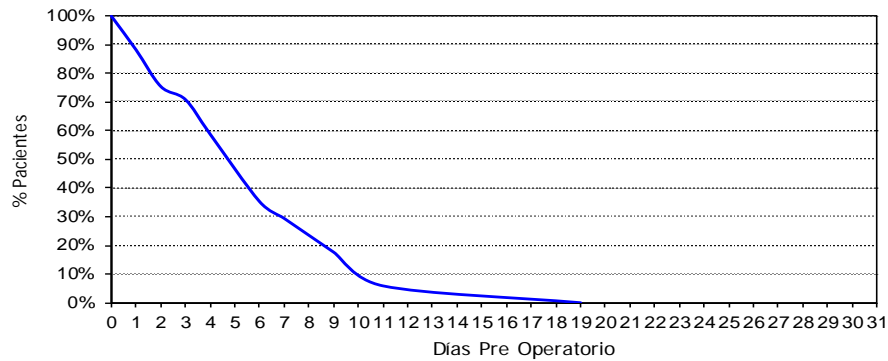

Tiempo promedio pre-operatorio: 6,24  
 Mediana de tiempo pre-operatorio: 6  
 Rango del tiempo pre-operatorio : ( 1 - 19 )

DEPARTAMENTO DE UROLOGIA  
PRE OPERATORIO

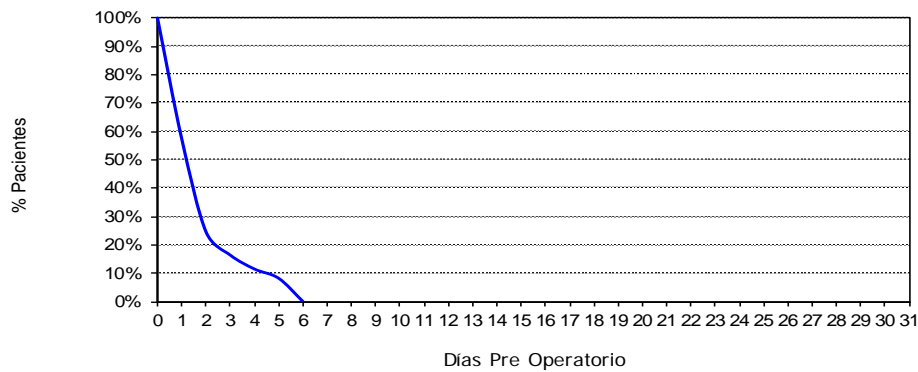

Tiempo promedio pre-operatorio: 2,18  
 Mediana de tiempo pre-operatorio: 2  
 Rango del tiempo pre-operatorio : ( 1 - 6 )

(\* No incluye Clínica de Día



**ENERO - 2018**  
**Tiempo POST - OPERATORIO SEGÚN DEPARTAMENTOS MEDICOS DE CIRUGIA (\*)**

**DEPARTAMENTO DE ABDOMEN  
POST OPERATORIO**

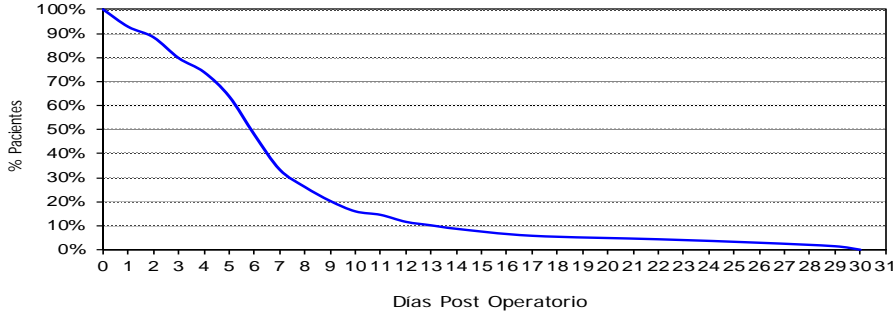

Tiempo promedio post-operatorio: 7,61  
 Mediana de tiempo post-operatorio: 6  
 Rango del tiempo post-operatorio : ( 1 - 30 )

**DEPARTAMENTO DE CABEZA Y CUELLO  
POST OPERATORIO**

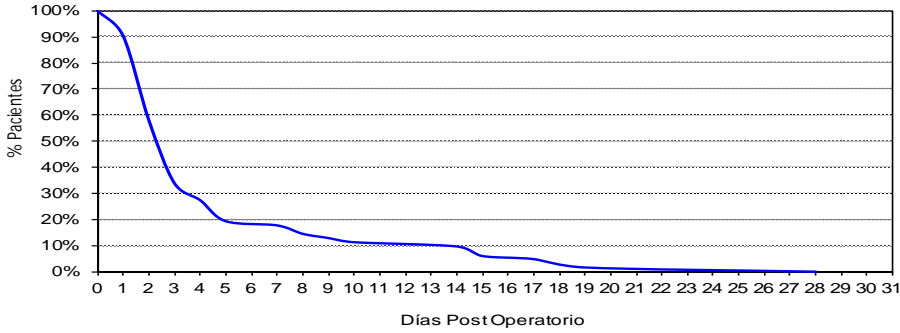

Tiempo promedio post-operatorio: 4,87  
 Mediana de tiempo post-operatorio: 3  
 Rango del tiempo post-operatorio : ( 0 - 28 )

**SERVICIO DE ORTOPEDIA ONCOLOGICA  
POST OPERATORIO**

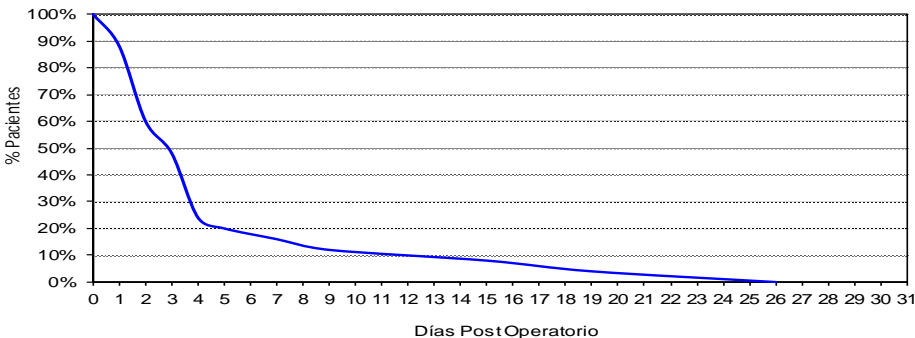

Tiempo promedio post-operatorio: 5,24  
 Mediana de tiempo post-operatorio: 3  
 Rango del tiempo post-operatorio : ( 1 - 26 )

(\*) No incluye Clínica de Día



ENERO - 2018

DEPARTAMENTO DE GINECOLOGIA  
POST OPERATORIO

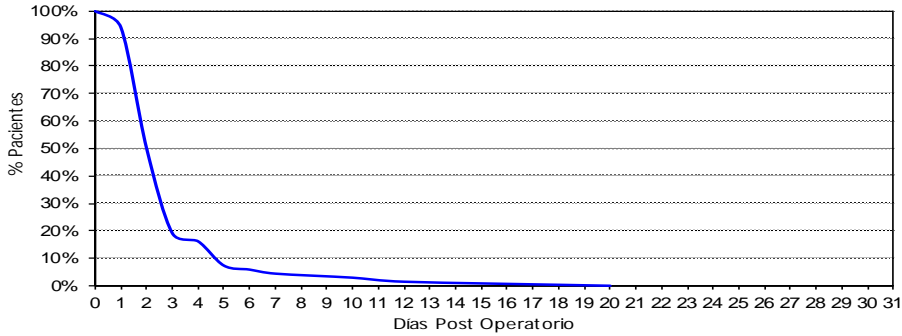

Tiempo promedio post-operatorio: 2,76  
 Mediana de tiempo post-operatorio: 3  
 Rango del tiempo post-operatorio : ( 1 - 20 )

DEPARTAMENTO DE NEUROCIRUGIA  
POST OPERATORIO

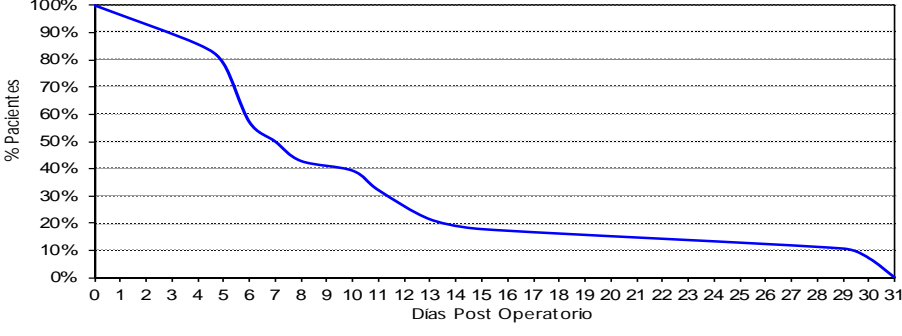

Tiempo promedio post-operatorio: 11,71  
 Mediana de tiempo post-operatorio: 8  
 Rango del tiempo post-operatorio : ( 4 - 31 )

DEPARTAMENTO DE MAMAS Y TEJIDOS BLANDOS  
POST OPERATORIO

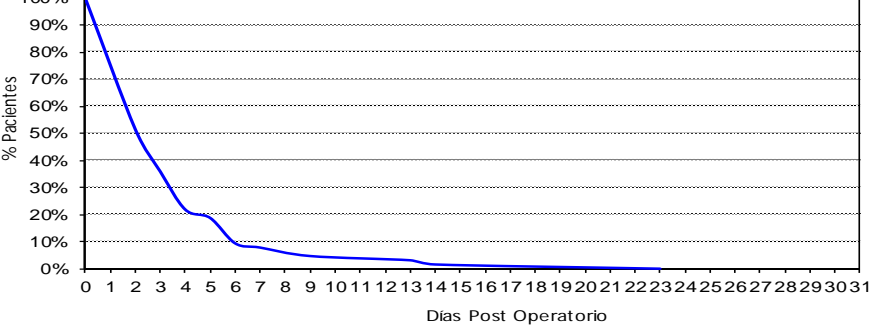

Tiempo promedio post-operatorio: 3,89  
 Mediana de tiempo post-operatorio: 3  
 Rango del tiempo post-operatorio : ( 2 - 23 )

(\*) No incluye Clínica de Día



ENERO - 2018

DEPARTAMENTO DE TORAX  
POST OPERATORIO

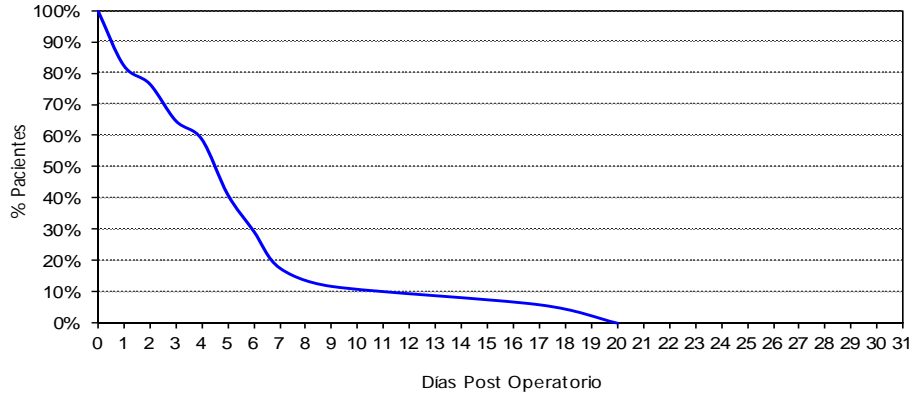

Tiempo promedio post-operatorio: 6  
 Mediana de tiempo post-operatorio: 5  
 Rango del tiempo post-operatorio : ( 1 - 20 )

DEPARTAMENTO DE UROLOGIA  
POST OPERATORIO

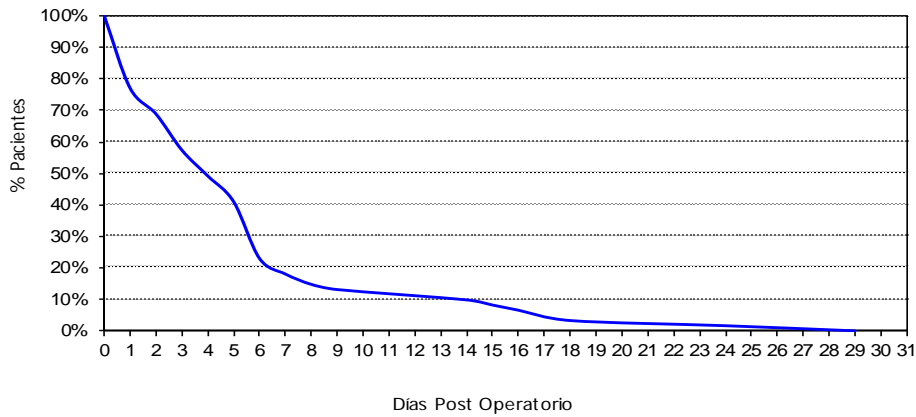

Tiempo promedio post-operatorio: 5,74  
 Mediana de tiempo post-operatorio: 4  
 Rango del tiempo post-operatorio : ( 1 -29 )

(\*) No incluye Clínica de Día



**4.- CIRUGIA MAYOR SEGÚN CONDICION DE ASEGURAMIENTO  
ENERO - 2018**

CONDICION DE ASEGURAMIENTO	SEXO		TOTAL	%
	FEMENINO	MASCULINO		
Hospitalar	16	11	27	4,9%
Seguro Integral de Salud (S.I.S.)	301	142	443	80,1%
Seguro Social de Salud (EsSalud)	60	21	81	14,6%
Servicio Bajo Tar.Diferenciado (El Servicio)	2	0	2	0,4%
<b>TOTAL</b>	<b>379</b>	<b>174</b>	<b>553</b>	<b>100,0%</b>

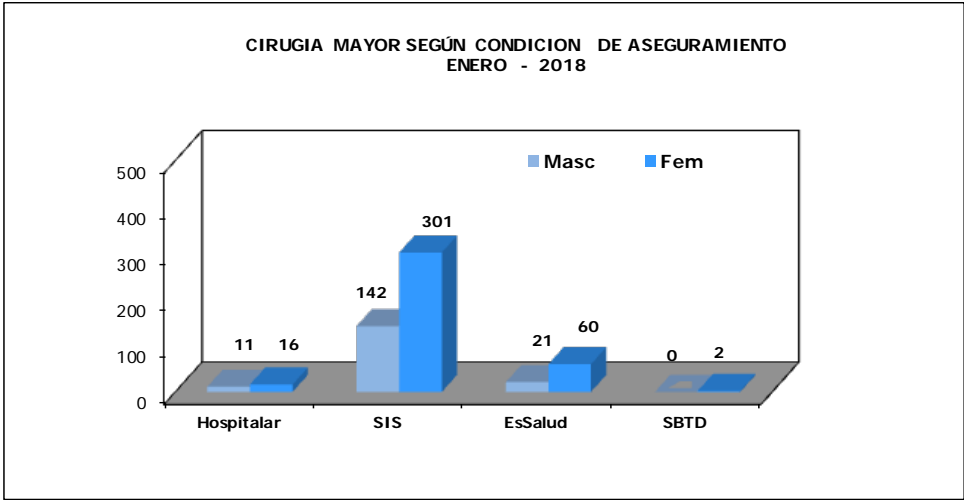





II.- CONDICION DE ASEGURAMIENTO - CIRUGIA MAYOR
ENERO - 2018

Table with 6 columns: AÑO, MES, Hospitalar, Seguro Integral de Salud S.I.S., Seguro Social de Salud EsSalud, Servicio Bajo Tarifario Diferenciado SBTD, Total. Rows include months from Feb 2017 to Jan 2018.

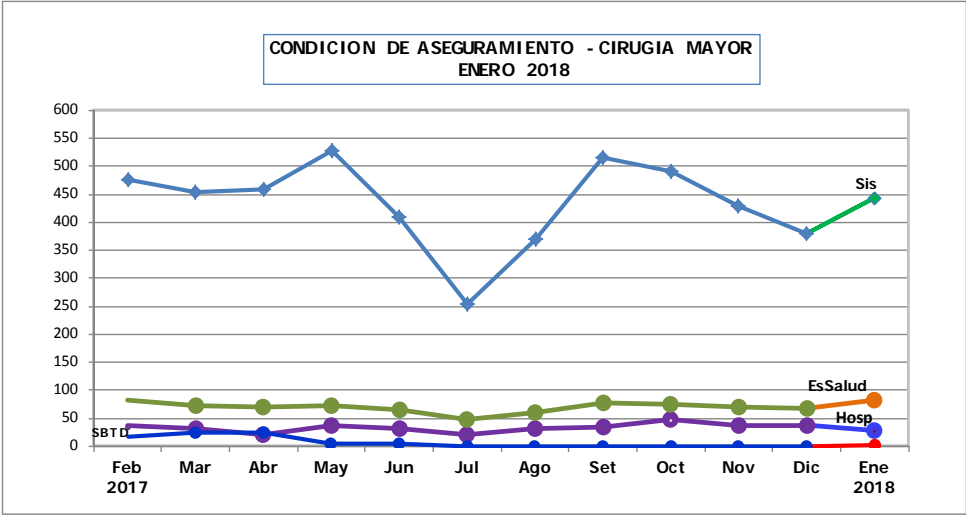



**5.- INDICADORES DE OPERACIONES PRINCIPALES**  
**ENERO - 2018**

INDICADOR	TOTAL	Tiempo Operación	Tiempo Anestesia
UNIDAD DE MEDIDA	Nro.	Promedio (horas)	Promedio (horas)
<b>TOTAL</b>	<b>553</b>	<b>2h 11'</b>	<b>2h 44'</b>
<b>ABDOMEN</b>	<b>96</b>	<b>2h 23'</b>	<b>2h 48'</b>
CURA QUIRURGICA DE HERIDA OPERATORIA	5	0h 46'	0h 57'
LAPAROTOMIA EXPLORADORA	5	1h 29'	2h 12'
EPBA	4	0h 12'	0h 25'
LAPAROSCOPIA DIAGNOSTICA	4	0h 30'	0h 52'
COLOSTOMIA EN ASA TRANSVERSA DERECHA DESFUNCIONANTE	3	0h 53'	1h 23'
GASTRECTOMIA RADICAL SUB TOTAL DISTAL D2	3	3h 46'	4h 15'
HEMIHEPATECTOMIA DERECHA	3	3h 1'	3h 25'
COLECISTECTOMIA	2	2h 30'	3h 0'
COLECISTECTOMIA RADICAL	2	3h 20'	3h 32'
GASTRECTOMIA SUB TOTAL DISTAL	2	3h 22'	4h 0'
GASTRECTOMIA SUBTOTAL RADICAL D2	2	4h 0'	4h 30'
GASTROENTEROANASTOMOSIS LATERO LATERAL + BRAUM COMI	2	2h 37'	2h 55'
HEMICOLECTOMIA DERECHA	2	2h 40'	3h 7'
ILEOSTOMIA EN ASA	2	1h 32'	2h 12'
LIMPIEZA QUIRURGICA	2	1h 15'	1h 35'
RESECCION ABDOMINO PERINEAL	2	3h 0'	3h 32'
RESECCION TUMOR RETROPERITONEAL	2	3h 15'	3h 45'
SIGMOIDECTOMIA RADICAL	2	3h 22'	3h 50'
OTRAS OPERACIONES	47	2h 45'	3h 10'
<b>CABEZA Y CUELLO</b>	<b>100</b>	<b>2h 16'</b>	<b>2h 43'</b>
TIROIDECTOMIA TOTAL	30	2h 24'	2h 49'
TRAQUEOSTOMIA	9	0h 38'	0h 56'
EXPLORACION CERVICAL	5	1h 29'	1h 56'
TIROIDECTOMIA TOTAL EXTENDIDA	5	3h 21'	3h 47'
LARINGOSCOPIA POR SUSPENSION	3	0h 36'	0h 55'
MAXILECTOMIA TOTAL	3	3h 33'	4h 16'
RESECCION LOCAL AMPLIA	3	2h 38'	3h 1'
COMANDO REBORDE ALVEOLAR	2	6h 10'	6h 32'
DISECCION DE CUELLO BILATERAL	2	3h 52'	4h 15'
DISECCION RADICAL MODIFICADA DE CUELLO TIPO II	2	2h 35'	2h 55'
DISECCION RADICAL MODIFICADA DE CUELLO TIPO III	2	2h 12'	2h 27'
DISECCION SELECTIVA DE CUELLO	2	1h 30'	1h 45'
EXENTERACION ORBITA	2	4h 7'	4h 52'
RESECCION DE TUMOR DE PARPADO	2	1h 37'	2h 22'
RESECCION LOCAL DE LESION O TUMOR	2	1h 42'	2h 17'
OTRAS OPERACIONES	26	2h 13'	2h 44'
<b>ESPECIALIDADES QUIRURGICAS</b>	<b>46</b>	<b>1h 58'</b>	<b>2h 24'</b>
<b>ORTOPEDIA ONCOLOGICA</b>	<b>29</b>	<b>1h 24'</b>	<b>1h 50'</b>
AMPUTACION SUPRACONDILEA DE FEMUR	4	1h 40'	1h 58'
AMPUTACION INFRACONDILEA	2	0h 37'	0h 52'
EXERESIS DE TUMOR DE FEMUR	2	2h 12'	2h 35'
RESECCION DE TUMOR DE FEMUR PROXIMAL	2	1h 10'	1h 37'
RESECCION DE TUMOR EN MANO	2	0h 32'	1h 0'
RESECCION TUMOR FEMUR	2	1h 30'	2h 0'
RESECCION TUMOR HUMERO PROXIMAL	2	1h 2'	1h 37'
OTRAS OPERACIONES	13	1h 32'	1h 59'
<b>CIRUGIA PLASTICA RECONSTRUCTIVA</b>	<b>17</b>	<b>2h 56'</b>	<b>3h 22'</b>
OTRAS OPERACIONES	17	2h 56'	3h 22'
<b>GINECOLOGIA</b>	<b>96</b>	<b>1h 35'</b>	<b>2h 0'</b>
CONO FRIO DE CERVIX	8	0h 26'	0h 43'
ANEXECTOMIA IZQUIERDA + CONGELACION	7	1h 16'	1h 45'
HISTERECTOMIA ABDOMINAL AMPLIADA VAGINA	7	1h 35'	2h 2'
HISTERECTOMIA RADICAL TIPO 3	6	2h 24'	2h 40'
SALPINGOOFORECTOMIA BILATERAL LAPAROSCOPICA	6	0h 58'	1h 41'
ANEXECTOMIA DERECHA+CONGELACION	4	1h 22'	1h 50'
CITORREDUCCION OPTIMA DE OVARIO	3	2h 28'	2h 51'
ESTADIAJE DE ENDOMETRIO (CANCER)	3	2h 31'	2h 56'
EXAMEN PELVICO BAJO ANESTESIA	3	0h 28'	0h 45'
LAPAROSCOPIA DIAGNOSTICA	3	0h 43'	1h 0'
LAPAROTOMIA EXPLORADORA	3	1h 56'	2h 26'
ANEXECTOMIA BILATERAL LAPAROSCOPICA	2	1h 0'	1h 25'
CURA QUIRURGICA DE EVENTRACION DE PARED ABDOMINAL	2	2h 30'	2h 55'
ESTADIAJE DE OVARIO (CANCER)	2	2h 45'	3h 12'
HISTERECTOMIA DE RESCATE	2	1h 47'	2h 15'
HISTERECTOMIA VAGINAL AMPLIADA VAGINA LAPAROSCOPICA	2	2h 5'	2h 42'
OOFOROPEXIA LAPAROSCOPICA	2	1h 20'	1h 42'
QUISTECTOMIA DE OVARIO	2	0h 45'	1h 2'
RESECCION DE TUMOR PELVICO	2	1h 52'	2h 10'
OTRAS OPERACIONES	27	1h 52'	2h 17'

**INDICADORES DE OPERACIONES PRINCIPALES****ENERO - 2018**

INDICADOR	TOTAL	Tiempo Operación	Tiempo Anestesia
UNIDAD DE MEDIDA	Nro.	Promedio (horas)	Promedio (horas)
<b>NEUROCIROLOGIA</b>	<b>33</b>	<b>3h 21'</b>	<b>4h 9'</b>
CRANEOTOMIA FRONTAL	3	3h 8'	4h 11'
CRANEOTOMIA FRONTAL Y RESECCION TOTAL DE TUMOR	3	2h 16'	2h 55'
CRANEOTOMIA PARIETAL Y RESECCION AMPLIA DE TUMOR	3	3h 38'	4h 28'
LAMINECTOMIA CERVICAL Y RESECCION AMPLIA DE TUMOR	3	3h 11'	4h 28'
CRANEOTOMIA FRONTAL MEDIAL Y RESECCION AMPLIA DE TUMOR	2	2h 25'	2h 57'
CRANIECTOMIA, RESECCION AMPLIA DE TUMOR, DUROPLASTIA Y CURA QUIRURGICA	2	5h 25'	6h 30'
DERIVACION VENTRICULO PERITONEAL	2	1h 42'	2h 35'
OTRAS OPERACIONES	2	1h 2'	1h 22'
OTRAS OPERACIONES	13	4h 3'	4h 47'
<b>MAMAS Y TEJIDOS BLANDOS</b>	<b>98</b>	<b>1h 37'</b>	<b>1h 59'</b>
MASTECTOMIA RADICAL MODIFICADA	19	2h 0'	2h 25'
MASTECTOMIA TOTAL	18	1h 40'	2h 6'
CUADRANTECTOMIA DE MAMA	8	1h 24'	1h 48'
AMPLIACION DE MARGENES	4	1h 17'	1h 38'
MASTECTOMIA TOILETTE	4	1h 53'	2h 20'
RESECCION LOCAL AMPLIA	4	2h 8'	2h 25'
DISECCION INGUINO CRURAL	3	2h 23'	2h 36'
RESECCION LOCAL AMPLIA DE TUMOR MUSLO	3	1h 0'	1h 16'
RESECCION LOCAL DE LESION O TUMOR	3	0h 43'	1h 8'
TUMORECTOMIA DE MAMA	3	1h 45'	2h 11'
CENTRALECTOMIA	2	1h 32'	1h 47'
DISECCION RADICAL DE AXILA	2	1h 12'	1h 32'
EXPLORACION AXILAR	2	2h 45'	3h 7'
MASTECTOMIA RAD. MODIFICADA TIPO MADDEN	2	1h 10'	1h 25'
RESECCION LOCAL AMPLIA DE TUMOR DE ANTEBRAZO	2	1h 12'	1h 30'
RESECCION LOCAL AMPLIA DE TUMOR DE REGION TORACICA	2	1h 47'	2h 5'
TUMORECTOMIA LOCALIZADA POR ARPON	2	2h 12'	2h 27'
TUMORECTOMIA LOCALIZADA POR ECOGRAFIA	2	1h 5'	1h 22'
OTRAS OPERACIONES	13	1h 5'	1h 26'
<b>TORAX</b>	<b>19</b>	<b>1h 43'</b>	<b>2h 10'</b>
BIOPSIA DE PLEURA	2	0h 40'	1h 7'
LOBECTOMIA INFERIOR	2	2h 22'	2h 47'
OTRAS OPERACIONES	15	1h 47'	2h 13'
<b>UROLOGIA</b>	<b>65</b>	<b>3h 11'</b>	<b>3h 39'</b>
NEFRECTOMIA RADICAL	12	2h 56'	3h 29'
NEFRECTOMIA PARCIAL	7	3h 36'	4h 8'
PROSTATECTOMIA RADICAL	7	4h 22'	4h 45'
RESECCION TRANS URETRAL DE PROSTATA	6	1h 11'	1h 38'
ORQUIDECTOMIA RADICAL	4	1h 12'	1h 33'
AMPUTACION PARCIAL DE PENE	3	3h 10'	4h 5'
CISTOPROSTATECTOMIA RADICAL	3	6h 51'	7h 20'
EXPLORACION TESTICULAR	2	2h 5'	2h 20'
LINFADENECTOMIA RETROPERITONEAL CLASICA DE RESCATE	2	3h 22'	3h 47'
NEFROURETERECTOMIA RADICAL	2	5h 45'	6h 15'
REIMPLANTE URETERAL	2	3h 22'	3h 42'
RESECCION TRANS URETRAL DE TUMOR VESICAL	2	0h 47'	1h 5'
OTRAS OPERACIONES	13	3h 20'	3h 45'

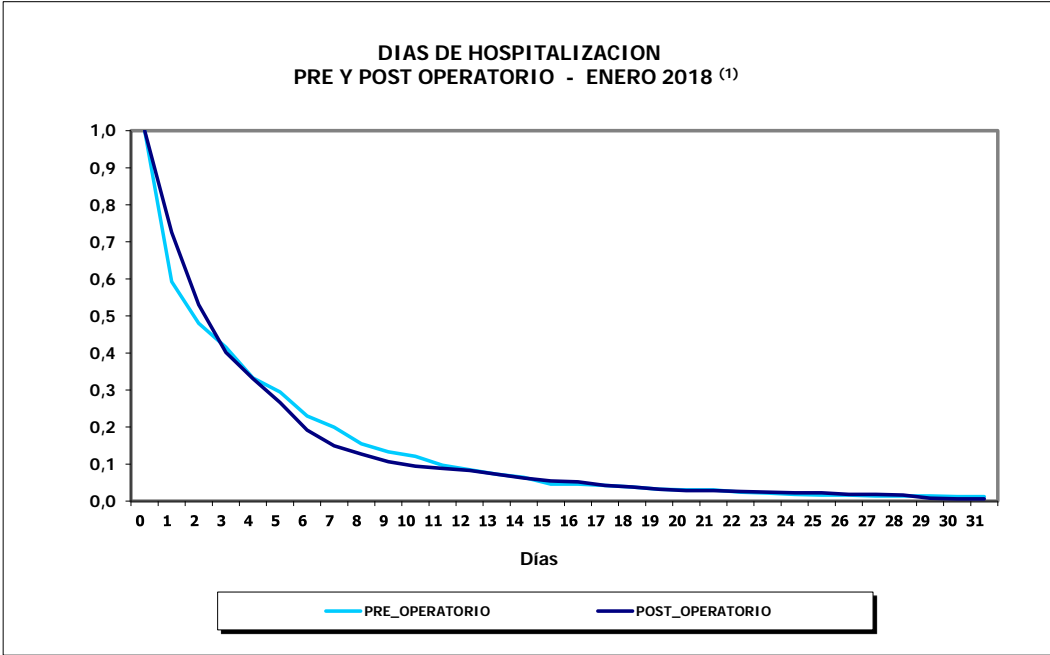
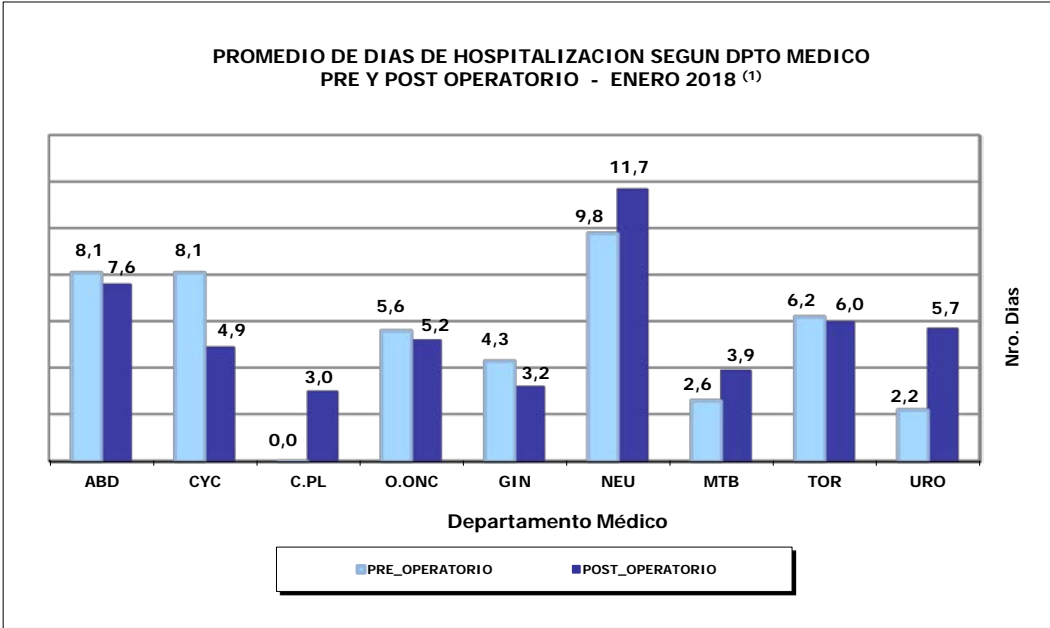



## VIII.- INDICADORES DE HOSPITALIZACION

ENERO - 2018

## 1.- INDICADORES DE HOSPITALIZACION POR DEPARTAMENTO MEDICO

PROMEDIO DE PERMANENCIA	TOTAL	HOSPITALAR	EMERGENCIA
DEPARTAMENTOS MEDICOS	Nº Días Estancia ----- Total Egresos	Nº Días Estancia ----- Total Egresos	Nº Días Estancia ----- Total Egresos
<b>TOTAL</b>	<b>12,0</b>	<b>14,7</b>	<b>4,3</b>
<b>DIRECCION DE CIRUGIA</b>	<b>9,3</b>	<b>10,2</b>	<b>3,1</b>
ABDOMEN	13,0	14,2	2,8
CABEZA Y CUELLO	10,5	11,7	3,1
CIRUGIA PLASTICA Y RECONSTRUCCIÓN	6,0	6,0	-
ORTOPEDIA ONCOLOGICA	8,8	9,0	6,0
GINECOLOGIA	7,3	7,8	2,9
NEUROCIRUGIA	16,5	21,7	3,6
MAMAS Y TEJIDOS BLANDOS	6,5	6,5	-
TORAX	6,3	7,6	2,7
UROLOGIA	7,5	8,3	3,3
<b>DIRECCION DE MEDICINA</b>	<b>15,2</b>	<b>23,2</b>	<b>4,7</b>
MEDICINA	14,2	20,4	4,2
PEDIATRIA (†)	17,1	29,4	5,2

(†) En Pediatría se han considerado todos los egresos de pacientes menores de 14 años.

Nota: No incluye Clínica de Día

## 2.- INDICADORES DE HOSPITALIZACION POR AREA HOSPITALARIA

ENERO - 2018

AREA HOSPITALARIA	Promedio Permanencia	Porcentaje Ocupación	Rendimiento Cama	Observación
Unidad de Medida	Nº Días Estancia ----- Tot.Egre+Trasl	Día-Cama Ocupada ----- x100 Día Cama Disponib	Tot. Egresos+ Trasl ----- Nº Camas utilizadas	No se utilizaron las camas siguientes
<b>TOTAL</b>	-	<b>85,3%</b>	<b>3,9</b>	
<b>EMERGENCIA (\$)</b>	<b>3,2</b>	<b>92,4%</b>	<b>11,7</b>	
- Camas	4,2	94,7%	9,0	
- Camillas - Sillones	2,8	90,6%	13,6	
<b>SALA COMUN</b>	<b>9,6</b>	<b>84,9%</b>	<b>2,8</b>	
- 4to. Este	7,9	88,3%	3,5	
- 4to. Oeste (†)	26,5	98,0%	1,3	417-419-418-420
- 5to. Este	8,3	80,6%	2,9	
- 5to. Oeste (#)	12,2	67,4%	1,5	501-518-522
- 6to. Este	10,8	85,6%	2,5	676
<b>SEPIN - TAMO</b>	<b>10,2</b>	<b>48,8%</b>	<b>1,1</b>	302-307-308-312-316-322-324-327
<b>PEDIATRIA</b>	<b>23,7</b>	<b>94,4%</b>	<b>1,3</b>	
<b>UCI</b>	<b>7,4</b>	<b>97,8%</b>	<b>4,7</b>	428
<b>UTM 6to.O</b>	<b>12,4</b>	<b>93,2%</b>	<b>2,4</b>	
<b>UTI</b>	<b>5,8</b>	<b>84,8%</b>	<b>4,7</b>	
<b>ADOLESCENTES</b>	<b>14,2</b>	<b>81,0%</b>	<b>2,1</b>	341-352
<b>AISLADOS</b>	<b>12,8</b>	<b>93,5%</b>	<b>1,3</b>	
<b>CLINICA DE DIA</b>	<b>1,5</b>	<b>61,3%</b>	<b>11,7</b>	
<b>RECUPERACION (*)</b>	-	-	-	

(\*) Ver Cuadro # 5, página 54: (Movimiento del Servicio de Recuperación)

(†) A partir del 9 de Mayo 2017 4to.Oeste se considera como Sala Común y no se usan las camas impares

(‡) A partir del mes de Agosto 2017 5to.Oeste se considera como Sala Común.

(§) A partir del 31 de Octubre 2017, se consideran solo 22 camas.

## REPRESENTACION GRAFICA DE INDICADORES DE HOSPITALIZACION

PROMEDIO DE PERMANENCIA DE LOS EGRESOS HOSPITALARIOS POR DEPARTAMENTOS MEDICOS (\*)

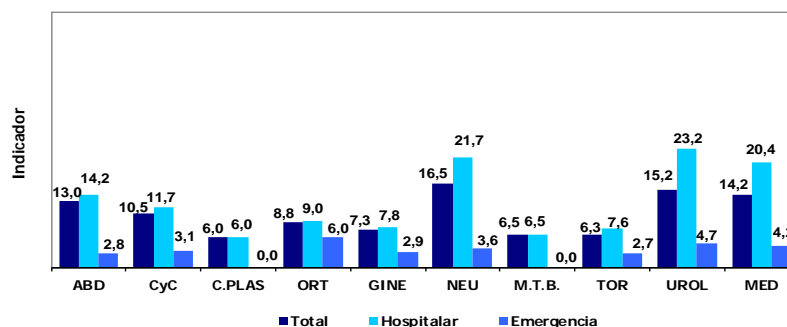

(\*) No incluye Clínica de Día



### 3.- BASE DE DATOS HOSPITALIZACION ENERO - 2018

EGRESOS	TOTAL			HOSPITALAR			EMERGENCIA		
	Total Egresos (vivos y fallecidos)	Egresos (vivos y fallecidos) < 48 horas	Total estancias Egresados (vivos y fall)	Total Egresos (vivos y fallecidos)	Egresos (vivos y fallecidos) < 48 horas	Días estancias Egresados (vivos y fall)	Total Egresos (vivos y fallecidos)	Egresos (vivos y fall) < 48 horas	Días estancias Egresados (vivos y fall)
<b>DEPARTAMENTOS MEDICOS</b>									
<b>TOTAL</b>	<b>803</b>	<b>69</b>	<b>9 636</b>	<b>595</b>	<b>10</b>	<b>8 749</b>	<b>208</b>	<b>59</b>	<b>887</b>
<b>DIRECCION DE CIRUGIA</b>	<b>441</b>	<b>24</b>	<b>4 120</b>	<b>388</b>	<b>7</b>	<b>3 954</b>	<b>53</b>	<b>17</b>	<b>166</b>
ABDOMEN	87	4	1 129	78	0	1 104	9	4	25
CABEZA Y CUELLO	60	3	631	52	2	606	8	1	25
CIRUGIA PLASTICA Y RECONSTRUCCIÓN	1	0	6	1	0	6	0	0	0
ORTOPEDIA ONCOLOGICA	18	1	159	17	1	153	1	0	6
GINECOLOGIA	81	5	590	73	1	567	8	4	23
NEUROCIRUGIA	28	3	462	20	0	433	8	3	29
MAMAS Y TEJIDOS BLANDOS	66	0	429	66	0	429	0	0	0
TORAX	27	4	170	20	2	151	7	2	19
UROLOGIA	73	4	544	61	1	505	12	3	39
<b>DIRECCION DE MEDICINA</b>	<b>362</b>	<b>45</b>	<b>5 516</b>	<b>207</b>	<b>3</b>	<b>4 795</b>	<b>155</b>	<b>42</b>	<b>721</b>
MEDICINA	234	33	3 326	144	3	2 944	90	30	382
PEDIATRIA (1)	128	12	2 190	63	0	1 851	65	12	339

(1) En Pediatría se han considerado todos los egresos de pacientes menores de 14 años.

Nota: No incluye Clínica de Día

### BASE DE DATOS HOSPITALIZACION POR AREA HOSPITALARIA ENERO - 2018

AREA HOSPITALARIA	Egresos + Traslados Viv y Fallec	Egr+Trasl Vivos y Fall < 48 hrs.	Días Estancias Viv y Fallec	Nº días Mes	Nº de Camas Utilizadas	Días Cama Disponibles	Días Cama Ocupadas	Total Egresos	Egresos < de 48 horas	Nº de Camas Reales
<b>TOTAL</b>	<b>1 500</b>	<b>524</b>	<b>10 706</b>	<b>31</b>	<b>381</b>	<b>11 811</b>	<b>10 075</b>	<b>910</b>	<b>175</b>	<b>384</b>
<b>EMERGENCIA (s)</b>	<b>606</b>	<b>326</b>	<b>1 950</b>	<b>31</b>	<b>52</b>	<b>1 612</b>	<b>1 489</b>	<b>208</b>	<b>59</b>	<b>22</b>
- Camas	199	73	828		22	682	646	92	59	22
- Camillas - Sillones	407	253	1 122		30	930	843	116	0	-
<b>SALA COMUN</b>	<b>477</b>	<b>45</b>	<b>4 603</b>	<b>31</b>	<b>173</b>	<b>5 363</b>	<b>4 554</b>	<b>412</b>	<b>7</b>	<b>177</b>
- 4to. Este	182	24	1 433		52	1 612	1 424	165	3	52
- 4to. Oeste (1)	21	1	557		16	496	486	16	0	16
- 5to. Este	152	13	1 268		52	1 612	1 299	135	4	52
- 5to. Oeste (2)	17	1	207		11	341	230	13	0	14
- 6to. Este	105	6	1 138		42	1 302	1 115	83	0	43
<b>SEPIN - TAMO</b>	<b>19</b>	<b>1</b>	<b>194</b>		<b>17</b>	<b>527</b>	<b>257</b>	<b>12</b>	<b>0</b>	<b>25</b>
<b>PEDIATRIA</b>	<b>57</b>	<b>0</b>	<b>1 351</b>		<b>44</b>	<b>1 364</b>	<b>1 288</b>	<b>51</b>	<b>0</b>	<b>44</b>
<b>UCI</b>	<b>28</b>	<b>4</b>	<b>208</b>		<b>6</b>	<b>186</b>	<b>182</b>	<b>9</b>	<b>0</b>	<b>7</b>
<b>UTM 6to.O</b>	<b>66</b>	<b>6</b>	<b>819</b>		<b>28</b>	<b>868</b>	<b>809</b>	<b>44</b>	<b>3</b>	<b>28</b>
<b>UTI</b>	<b>33</b>	<b>12</b>	<b>191</b>		<b>7</b>	<b>217</b>	<b>184</b>	<b>5</b>	<b>0</b>	<b>7</b>
<b>ADOLESCENTES</b>	<b>77</b>	<b>6</b>	<b>1 093</b>		<b>37</b>	<b>1 147</b>	<b>929</b>	<b>55</b>	<b>0</b>	<b>39</b>
<b>AISLADOS</b>	<b>8</b>	<b>1</b>	<b>102</b>		<b>6</b>	<b>186</b>	<b>174</b>	<b>7</b>	<b>0</b>	<b>6</b>
<b>CLINICA DE DIA</b>	<b>129</b>	<b>123</b>	<b>195</b>		<b>11</b>	<b>341</b>	<b>209</b>	<b>107</b>	<b>106</b>	<b>11</b>
<b>RECUPERACION (*)</b>	<b>-</b>	<b>-</b>	<b>-</b>	<b>-</b>	<b>11</b>	<b>-</b>	<b>-</b>	<b>-</b>	<b>-</b>	<b>18</b>

(\*) Ver Cuadro # 5, página 54: (Movimiento del Servicio de Recuperación)

(1) A partir del 9 de Mayo 2017 4to.Oeste se considera como Sala Común y no se usan las camas impares

(2) A partir del mes de Agosto 2017 5to.Oeste se considera como Sala Común.

(s) A partir del 31 de Octubre 2017, se consideran solo 22 camas.

**4.- EGRESOS POR AREA HOSPITALARIA Y SEXO  
ENERO - 2018**

AREA HOSPITALARIA	SEXO	Egresos (Vivos y Fallecidos)	Días Estancias (Vivos y Fallecidos)	Promedio de Permanencia
<b>Total</b>	<b>TOTAL</b>	<b>910</b>	<b>9 782</b>	<b>10,7</b>
	Masc	392	4 850	12,4
	Fem	518	4 932	9,5
EMERGENCIA	<b>Total</b>	<b>208</b>	<b>887</b>	<b>4,3</b>
	Masc	115	493	4,3
	Fem	93	394	4,2
SALA COMUN CIRUGIA	<b>Total</b>	<b>400</b>	<b>4 159</b>	<b>10,4</b>
	Masc	152	1 745	11,5
	Fem	248	2 414	9,7
SALA COMUN MEDICINA	<b>Total</b>	<b>33</b>	<b>648</b>	<b>19,6</b>
	Masc	12	284	23,7
	Fem	21	364	17,3
SEPIN - TAMO	<b>Total</b>	<b>12</b>	<b>174</b>	<b>14,5</b>
	Masc	9	145	16,1
	Fem	3	29	9,7
PEDIATRIA	<b>Total</b>	<b>40</b>	<b>1 315</b>	<b>32,9</b>
	Masc	24	678	28,3
	Fem	16	637	39,8
U.C.I	<b>Total</b>	<b>8</b>	<b>172</b>	<b>21,5</b>
	Masc	3	91	30,3
	Fem	5	81	16,2
U.T.M.	<b>Total</b>	<b>44</b>	<b>996</b>	<b>22,6</b>
	Masc	22	501	22,8
	Fem	22	495	22,5
U.T.I	<b>Total</b>	<b>2</b>	<b>47</b>	<b>23,5</b>
	Masc	1	24	24,0
	Fem	1	23	23,0
ADOLESCENTES	<b>Total</b>	<b>49</b>	<b>969</b>	<b>19,8</b>
	Masc	35	611	17,5
	Fem	14	358	25,6
AISLADOS	<b>Total</b>	<b>7</b>	<b>269</b>	<b>38,4</b>
	Masc	5	254	50,8
	Fem	2	15	7,5
CLINICA DE DIA	<b>Total</b>	<b>107</b>	<b>146</b>	<b>1,4</b>
	Masc	14	24	1,7
	Fem	93	122	1,3

**CUADRO DE RESUMEN SEGÚN EGRESOS + TRASLADOS  
ENERO - 2018**

ÁREA HOSPITALARIA	Nº Camas Utilizadas	Días Cama Disponible	Egresos + Traslados	Días Cama Ocupada	Días Estancias Egre+Trasl	Promedio de Permanencia	Rendimiento	% de Ocup. Grado de Uso	Intervalo de Sustitución
<b>TOTAL</b>	<b>381</b>	<b>11 811</b>	<b>1 500</b>	<b>10 075</b>	<b>10 706</b>	<b>7,1</b>	<b>3,9</b>	<b>85,3</b>	<b>1,16</b>
EMERGENCIA	52	1 612	606	1 489	1 950	3,2	11,7	92,4	0,2
SALA COMUN	173	5 363	477	4 554	4 603	9,6	2,8	84,9	1,7
SEPIN - TAMO 3ero.O	17	527	19	257	194	10,2	1,1	48,8	14,2
PEDIATRIA	44	1 364	57	1 288	1 351	23,7	1,3	94,4	1,3
UCI	6	186	28	182	208	7,4	4,7	97,8	0,1
UTM	28	868	66	809	819	12,4	2,4	93,2	0,9
UTI	7	217	33	184	191	5,8	4,7	84,8	1,0
ADOLESCENTES	37	1 147	77	929	1 093	14,2	2,1	81,0	2,8
AISLADOS	6	186	8	174	102	12,8	1,3	93,5	1,5
CLINICA DE DIA	11	341	129	209	195	1,5	11,7	61,3	1,0
RECUPERACION	11	-	-	-	-	-	-	-	-



**5.- MOVIMIENTO DEL SERVICIO DE RECUPERACION  
ENERO - 2018**

DEPARTAMENTO MEDICO	N° de Pacientes	Estancias Minutos	Prom. de Permanencia		Estancias Horas	N° Días del Mes	N° Camas Utilizadas	Rendimiento de Cama
			Horas	Minutos				
ABDOMEN	57	37 545	10	59	625	31	17	3,4
CABEZA Y CUELLO	48	35 603	12	22	593	31	16	3,0
ORTOPEDIA ONCOLOGICA	17	6 799	6	40	113	31	12	1,4
CIRUGIA PLASTICA Y RECONSTRUCTIVA	2	1 365	11	23	22	31	2	1,0
GINECOLOGIA	53	17 899	5	38	298	31	14	3,8
NEUROCIRUGIA	18	19 086	17	40	318	31	10	1,8
MAMAS Y TEJIDOS BLANDOS	43	8 641	3	21	144	31	15	2,9
TORAX	11	4 700	7	7	78	31	7	1,6
UROLOGIA	44	34 662	13	8	577	31	16	2,8
<b>TOTAL</b>	<b>293</b>	<b>166 300</b>	<b>9</b>	<b>28</b>	<b>2771</b>	<b>31</b>	<b>18</b>	<b>16,3</b>

AREA HOSPITALARIA	N° de Pacientes	Estancias Minutos	Prom. de Permanencia		Estancias Horas	N° Días del Mes	N° Camas Utilizadas	Rendimiento de Cama
			Horas	Minutos				
ADOLESCENTES	5	2 982	9	56	49	31	5	1,0
CLÍNICA DE DÍA	65	16 813	4	19	280	31	15	4,3
EMERGENCIA	17	16 560	16	14	276	31	9	1,9
PEDIATRIA	7	7 310	17	24	121	31	5	1,4
SALA COMUN (4to. ESTE)	81	38 963	8	1	649	31	18	4,5
SALA COMUN (5to. ESTE)	71	48 179	11	19	802	31	18	3,9
SALA COMUN (5to.OSTE)	1	1 275	21	15	21	31	1	1,0
SALA COMUN (6to.ESTE)	43	31 293	12	8	521	31	17	2,5
UTI	1	1 500	25	0	25	31	1	1,0
UTM	2	1 425	11	53	23	31	2	1,0
<b>TOTAL</b>	<b>293</b>	<b>166 300</b>	<b>9</b>	<b>28</b>	<b>2771</b>	<b>31</b>	<b>18</b>	<b>16,3</b>

N° CAMAS	N° de Pacientes	Estancias Minutos	Prom. de Permanencia		Estancias Horas
			Horas	Minutos	
201	22	2 903	2	12	48
202	20	2 235	1	52	37
203	20	2 532	2	7	42
204	17	2 843	2	47	47
205	16	3 700	3	51	61
206	16	4 158	4	20	69
207	16	4 447	4	38	74
208	13	3 108	3	59	51
209	14	4 233	5	2	70
210	23	14 905	10	48	248
211	23	15 920	11	32	265
212	21	16 417	13	2	273
213	21	27 702	21	59	461
214	12	13 470	18	43	224
215	11	15 585	23	37	259
216	11	12 717	19	16	211
217	9	10 550	19	32	175
218	8	8 875	18	29	147
<b>TOTAL</b>	<b>293</b>	<b>166 300</b>	<b>9</b>	<b>28</b>	<b>2771</b>



**6.- REPRESENTACION GRAFICA DE INDICADORES DE HOSPITALIZACION  
(EGRESOS+TRASLADOS)  
ENERO - 2018**

**PROMEDIO DE PERMANENCIA  
SALA COMUN**

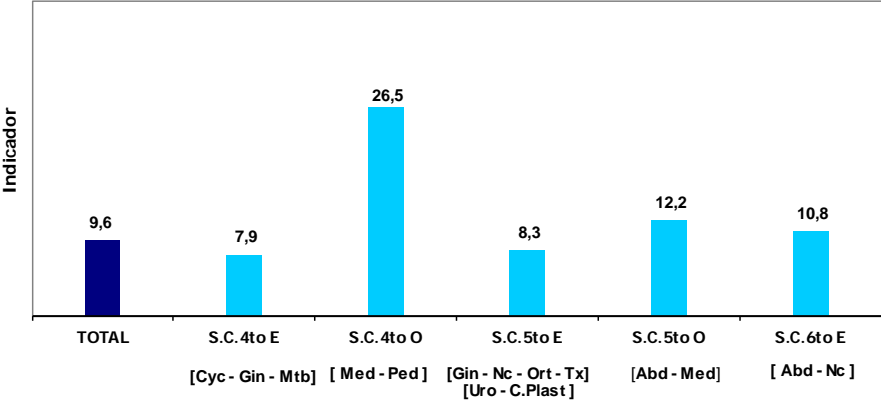

**PROMEDIO DE PERMANENCIA  
AREA HOSPITALARIA**

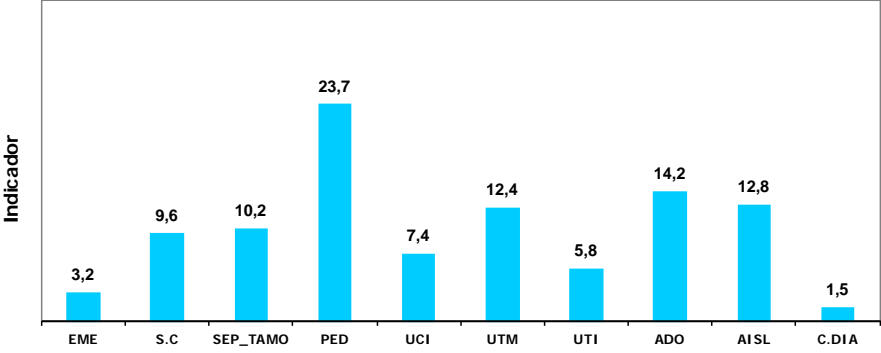

**PORCENTAJE DE OCUPACION DE LA CAMA  
SALA COMUN**

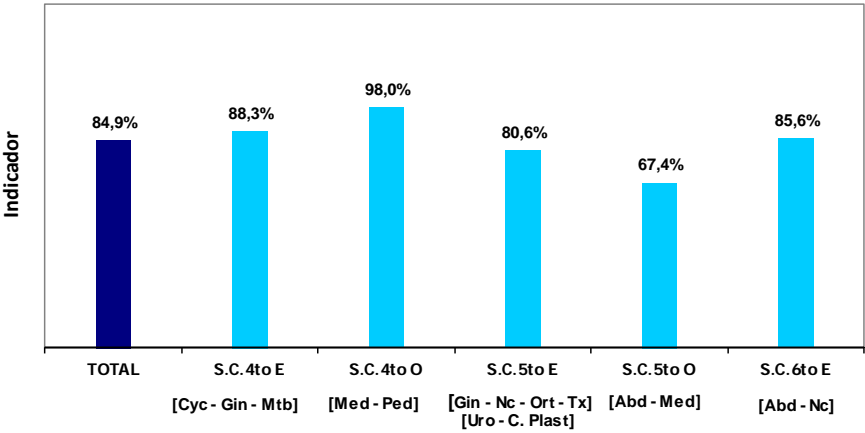

ENERO - 2018

PORCENTAJE DE OCUPACION DE LA CAMA  
AREA HOSPITALARIA

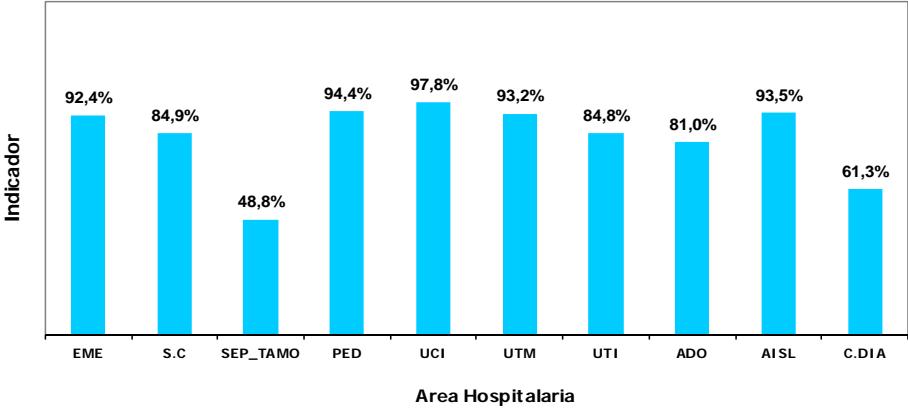

RENDIMIENTO DE LA CAMA  
SALA COMUN

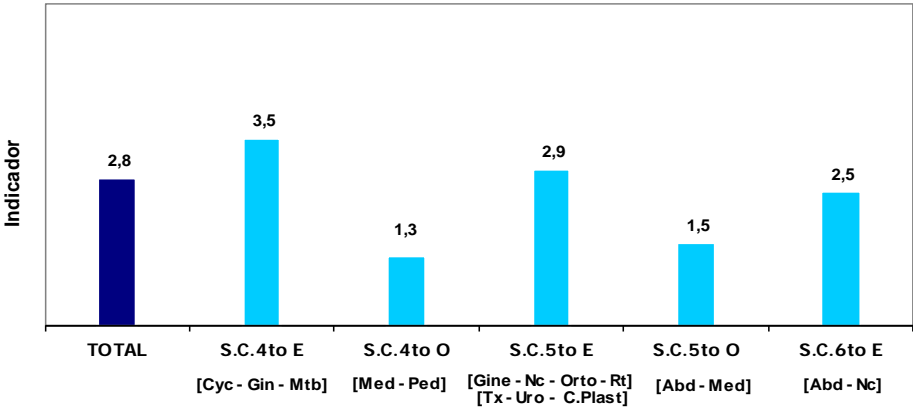

RENDIMIENTO DE LA CAMA  
AREA HOSPITALARIA

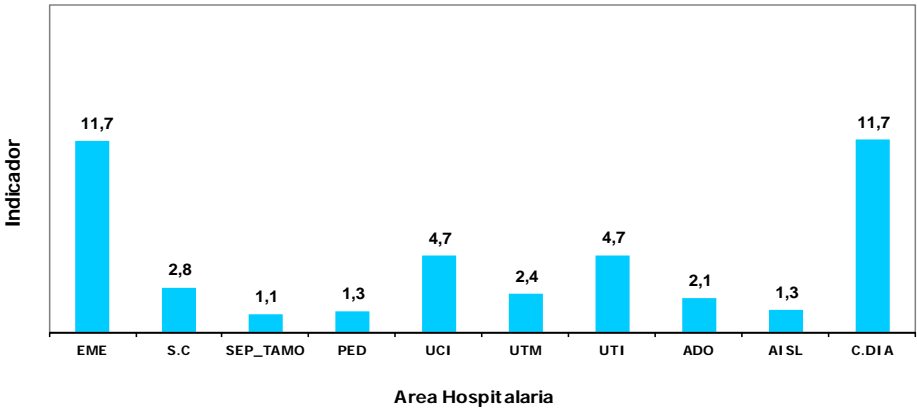



### 7.- INDICADORES DE HOSPITALIZACION POR EDAD Y SEXO ENERO - 2018

INDICADORES DE HOSPITALIZACION		Promedio de Permanencia
Grupo de Edad	SEXO	Nº Dias Estancias ----- Total Egresos
TOTAL	TOTAL	12,0
	Masc	12,8
	Fem	11,3
[ 0 - 14 ]	Total	16,7
	Masc	15,8
	Fem	18,2
[15 - 19]	Total	19,6
	Masc	17,6
	Fem	22,3
[20 - 34]	Total	13,1
	Masc	14,0
	Fem	12,2
[35 - 44]	Total	10,1
	Masc	13,0
	Fem	8,8
[45 - 64]	Total	10,4
	Masc	11,7
	Fem	9,6
[ ≥ 65 ]	Total	9,8
	Masc	9,7
	Fem	9,9

INDICADORES DE HOSPITALIZACION		Promedio de Permanencia
Departamento Médico y Sexo	SEXO	Nº Dias Estancias ----- Total Egresos
TOTAL	TOTAL	12,0
	Masc	12,8
	Fem	11,3
ABDOMEN	Total	13,0
	Masc	13,3
	Fem	12,7
CABEZA Y CUELLO	Total	10,5
	Masc	10,7
	Fem	10,4
ORTOPEDIA ONCOLOGICA	Total	8,8
	Masc	9,7
	Fem	8,3
CIRUGÍA PLASTICA Y RECONSTRUCTIVA	Total	6,0
	Masc	(&)
	Fem	6,0
GINECOLOGIA	Total	7,3
	Masc	-
	Fem	7,3
NEUROCIRUGIA	Total	16,5
	Masc	14,3
	Fem	19,1
TORAX	Total	6,3
	Masc	5,5
	Fem	6,9
MAMAS Y TEJIDOS BLANDOS	Total	6,5
	Masc	9,1
	Fem	5,8
UROLOGIA	Total	7,5
	Masc	7,2
	Fem	8,8
MEDICINA	Total	14,2
	Masc	14,6
	Fem	13,8
PEDIATRIA	Total	17,1
	Masc	16,4
	Fem	18,3

Nota: No incluye Clínica de Día

**8.- BASE DE DATOS HOSPITALIZACION POR EDAD Y SEXO  
ENERO - 2018**

BASE DE DATOS DE HOSPITALIZACION			
Grupo de Edad	SEXO	Total Egresos (vivos y fallecidos)	Total días estancia egresados (vivos y fallecidos)
TOTAL	TOTAL	803	9 636
	Masc	378	4 826
	Fem	425	4 810
[ 0 - 14 ]	Total	130	2 169
	Masc	81	1 277
	Fem	49	892
[15 - 19]	Total	32	628
	Masc	18	316
	Fem	14	312
[20 - 34]	Total	111	1 458
	Masc	57	798
	Fem	54	660
[35 - 44]	Total	84	852
	Masc	27	352
	Fem	57	500
[45 - 64]	Total	250	2 603
	Masc	94	1 100
	Fem	156	1 503
[ ≥ 65 ]	Total	196	1 926
	Masc	101	983
	Fem	95	943

BASE DE DATOS DE HOSPITALIZACION			
Departamento Médico y Sexo	SEXO	Total Egresos (vivos y fallecidos)	Total días estancia egresados (vivos y fallecidos)
TOTAL	TOTAL	803	9 636
	Masc	378	4 826
	Fem	425	4 810
ABDOMEN	Total	87	1 129
	Masc	44	585
	Fem	43	544
CABEZA Y CUELLO	Total	60	631
	Masc	25	268
	Fem	35	363
ORTOPEDIA ONCOLOGICA	Total	18	159
	Masc	7	68
	Fem	11	91
CIRUGÍA PLASTICA Y RECONSTRUCTIVA	Total	1	6
	Masc	0	0
	Fem	1	6
GINECOLOGIA	Total	81	590
	Masc	0	0
	Fem	81	590
NEUROCIRUGIA	Total	28	462
	Masc	15	214
	Fem	13	248
TORAX	Total	27	170
	Masc	12	66
	Fem	15	104
MAMAS Y TEJIDOS BLANDOS	Total	66	429
	Masc	14	127
	Fem	52	302
UROLOGIA	Total	73	544
	Masc	61	438
	Fem	12	106
MEDICINA	Total	234	3 326
	Masc	122	1 783
	Fem	112	1 543
PEDIATRIA	Total	128	2 190
	Masc	78	1 277
	Fem	50	913

Nota: No incluye Clínica de Día



9.- REPRESENTACION GRAFICA DE INDICADORES DE HOSPITALIZACION (EGRESOS)<sup>1</sup>  
ENERO - 2018

TOTAL DE EGRESOS POR GRUPO DE EDAD Y SEXO

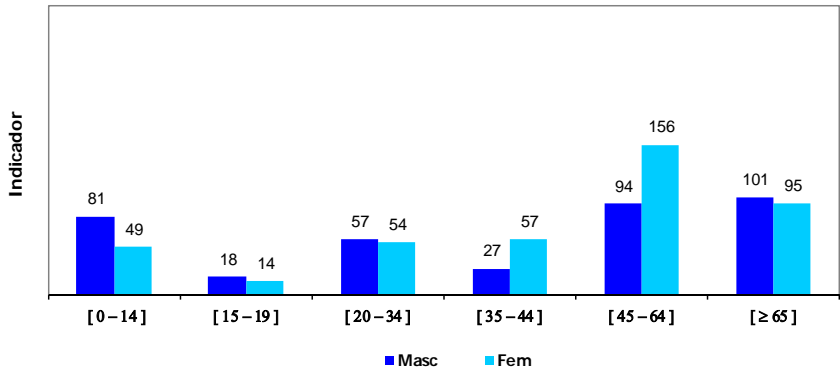

PROMEDIO DE PERMANENCIA DE LOS EGRESOS SEGÚN GRUPO DE EDAD Y SEXO

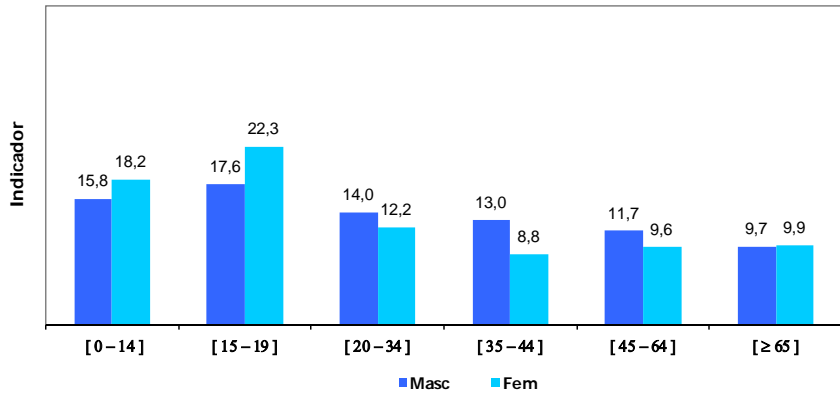

PROMEDIO DE PERMANENCIA DE LOS EGRESOS POR DEPARTAMENTOS MEDICOS Y SEXO

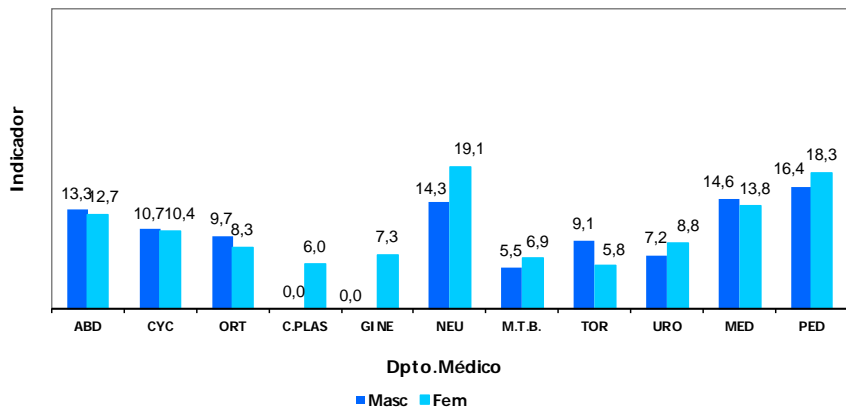

(1) No incluye Clínica de Día



**10.- EGRESOS SEGÚN CONDICION DE ASEGURAMIENTO  
ENERO - 2018**

CONDICION DE ASEGURAMIENTO (*)	SEXO		TOTAL	%
	FEMENINO	MASCULINO		
Hospitalar	13	16	29	3,6%
Seguro Integral de Salud (SIS)	364	339	703	87,5%
Seguro Social de Salud (EsSalud)	47	23	70	8,7%
Servicio Bajo Tarifario Diferenciado	1		1	0,1%
<b>TOTAL</b>	<b>425</b>	<b>378</b>	<b>803</b>	<b>100,0%</b>

(\*) No incluye Clínica de Día

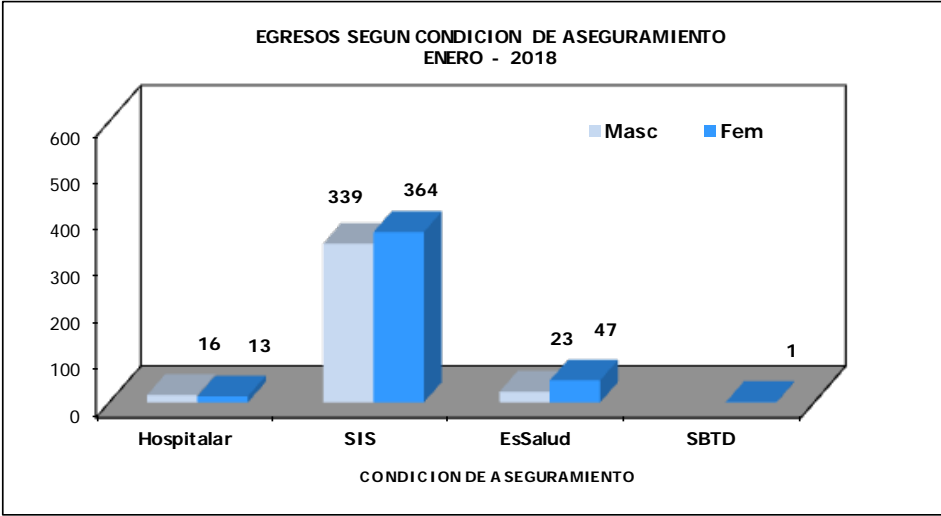



## II.- CONDICION DE ASEGURAMIENTO EGRESOS ENERO - 2018

### 11.- EGRESOS SEGÚN CONDICION DE ASEGURAMIENTO

CONDICION DE ASEGURAMIENTO		Hospitalar	Seguro Integral de Salud (SIS)	Seguro Social de Salud (EsSalud)	Serv. Bajo Tarifario Diferenciado (SBTD)	Social	Total
<b>AÑO</b>	<b>MES</b>	<b>350</b>	<b>8 034</b>	<b>807</b>	<b>451</b>	<b>0</b>	<b>8 839</b>
2017	Febrero	33	667	67	82	0	849
	Marzo	26	688	64	97	0	875
	Abril	26	668	63	94	0	851
	Mayo	21	716	75	68	0	880
	Junio	30	640	80	53	0	803
	Julio	24	485	50	26	0	585
	Agosto	31	619	59	7	0	716
	Setiembre	32	700	75	8	0	815
	Octubre	31	728	70	3	0	832
	Noviembre	31	702	59	4	0	796
	Diciembre	36	718	75	8	0	837
	2018	Enero	29	703	70	1	0

(\*) No Incluye Clínica de Día

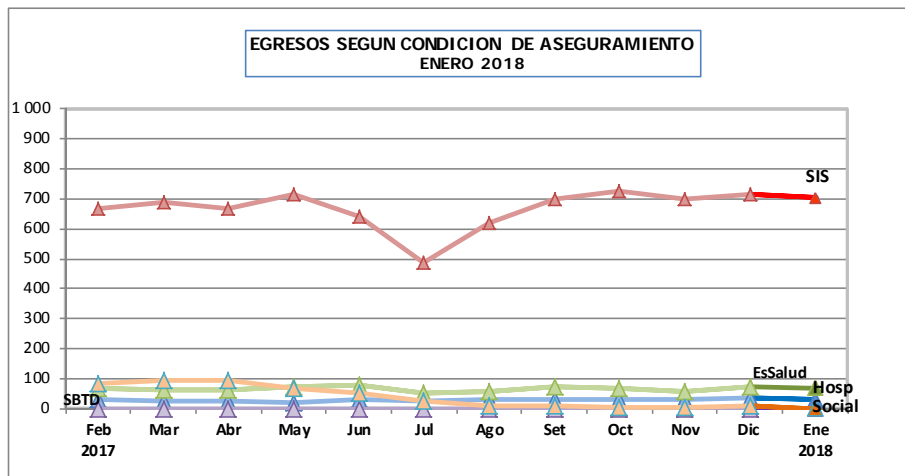



## IX.- INDICADORES DE CALIDAD

ENERO - 2018

## 1.- INDICADORES DE CALIDAD POR DEPARTAMENTOS MEDICOS

DEPARTAMENTO MEDICOS	TOTAL				
	Porcentaje Mortalidad Bruta	Porcentaje Mortalidad Neta	Porcentaje Mort. Post-Op (< 10 d.)	Porcentaje Mort. Post-Op (< 30 d.)	Porcentaje Necropsias
Unidad de Medida	Total Fallecidos ----- x 100	Total Fallec > 48h ----- x 100	Fallec.Post.Operat. ----- x 100	Fallec.Post.Operat. ----- x 100	Nº Necropsias ----- x 100
	Total Egresos	T.Egre. - Egre. < 48h	Total Operaciones	Total Operaciones	Total Fallecidos
<b>TOTAL</b>	<b>9,2%</b>	<b>6,5%</b>	<b>0,5%</b>	<b>0,7%</b>	<b>0,0%</b>
<b>DIRECCION DE CIRUGIA</b>	<b>3,9%</b>	<b>1,7%</b>	<b>0,5%</b>	<b>0,7%</b>	<b>0,0%</b>
ABDOMEN	4,6%	2,4%	1,0%	1,0%	0,0%
CABEZA Y CUELLO	8,3%	5,3%	2,0%	2,0%	0,0%
CIRUGIA PLASTICA Y RECONSTRUCTIVA	0,0%	0,0%	0,0%	0,0%	(&)
ORTOPEDIA ONCOLOGICA	0,0%	0,0%	0,0%	3,4%	(&)
GINECOLOGIA	2,5%	0,0%	0,0%	0,0%	0,0%
NEUROCIRUGIA	10,7%	4,0%	0,0%	0,0%	0,0%
MAMAS Y TEJIDOS BLANDOS	0,0%	0,0%	0,0%	0,0%	(&)
TORAX	7,4%	0,0%	0,0%	0,0%	0,0%
UROLOGIA	1,4%	1,4%	0,0%	0,0%	0,0%
<b>DIRECCION DE MEDICINA</b>	<b>15,7%</b>	<b>12,9%</b>	<b>(#)</b>	<b>(#)</b>	<b>0,0%</b>
MEDICINA	17,5%	15,4%	(#)	(#)	0,0%
PEDIATRIA	12,5%	8,6%	(#)	(#)	0,0%

(&amp;) No hubo fallecidos ni egresos.

(#) No registra operaciones

DEPARTAMENTOS MEDICOS	HOSPITALAR				
	Porcentaje Mortalidad Bruta	Porcentaje Mortalidad Neta	Porcentaje Mort. Post-Op (< 10 días)	Porcentaje Mort. Post-Op (< 30 días)	Porcentaje de Necropsias
Unidad de Medida	Total Fallecidos ----- x 100	Total Fallec > 48h ----- x 100	Fallec.Post.Operat. ----- x 100	Fallec.Post.Operat. ----- x 100	Nº Necropsias ----- x 100
	Total Egresos	T.Egre. - Egre. < 48h	Total Operaciones	Total Operaciones	Total Fallecidos
<b>TOTAL</b>	<b>6,4%</b>	<b>5,8%</b>	<b>0,6%</b>	<b>0,8%</b>	<b>0,0%</b>
<b>DIRECCION DE CIRUGIA</b>	<b>1,3%</b>	<b>1,0%</b>	<b>0,6%</b>	<b>0,8%</b>	<b>0,0%</b>
ABDOMEN	2,6%	2,6%	1,1%	1,1%	0,0%
CABEZA Y CUELLO	3,8%	2,0%	2,1%	2,1%	0,0%
CIRUGIA PLASTICA Y RECONSTRUCTIVA	0,0%	0,0%	0,0%	0,0%	(&)
ORTOPEDIA ONCOLOGICA	0,0%	0,0%	0,0%	3,6%	(&)
GINECOLOGIA	0,0%	0,0%	0,0%	0,0%	(&)
NEUROCIRUGIA	0,0%	0,0%	0,0%	0,0%	(&)
MAMAS Y TEJIDOS BLANDOS	0,0%	0,0%	0,0%	0,0%	(&)
TORAX	0,0%	0,0%	0,0%	0,0%	(&)
UROLOGIA	1,6%	1,7%	0,0%	0,0%	0,0%
<b>DIRECCION DE MEDICINA</b>	<b>15,9%</b>	<b>14,7%</b>	<b>(#)</b>	<b>(#)</b>	<b>0,0%</b>
MEDICINA	18,1%	16,3%	(#)	(#)	0,0%
PEDIATRIA	11,1%	11,1%	(#)	(#)	0,0%

(&amp;) No hubo fallecidos ni egresos.

(#) No registra operaciones

DEPARTAMENTOS MEDICOS	EMERGENCIA				
	Porcentaje Mortalidad Bruta	Porcentaje Mortalidad Neta	Porcentaje Mort. Post-Op (< 10 días)	Porcentaje Mort. Post-Op (< 30 días)	Porcentaje de Necropsias
Unidad de Medida	Total Fallecidos ----- x 100	Total Fallec > 48h ----- x 100	Fallec.Post.Operat. ----- x 100	Fallec.Post.Operat. ----- x 100	Nº Necropsias ----- x 100
	Total Egresos	T.Egre. - Egre. < 48h	Total Operaciones	Total Operaciones	Total Fallecidos
<b>TOTAL</b>	<b>17,3%</b>	<b>9,4%</b>	<b>0,0%</b>	<b>0,0%</b>	<b>0,0%</b>
<b>DIRECCION DE CIRUGIA</b>	<b>22,6%</b>	<b>8,3%</b>	<b>0,0%</b>	<b>0,0%</b>	<b>0,0%</b>
ABDOMEN	22,2%	0,0%	0,0%	0,0%	0,0%
CABEZA Y CUELLO	37,5%	28,6%	0,0%	0,0%	0,0%
CIRUGIA PLASTICA Y RECONSTRUCTIVA	(&)	(&)	(&)	(&)	(&)
ORTOPEDIA ONCOLOGICA	0,0%	0,0%	0,0%	0,0%	(&)
GINECOLOGIA	25,0%	0,0%	(&)	(&)	0,0%
NEUROCIRUGIA	37,5%	20,0%	0,0%	0,0%	0,0%
MAMAS Y TEJIDOS BLANDOS	(&)	(&)	(&)	(&)	(&)
TORAX	28,6%	0,0%	0,0%	0,0%	0,0%
UROLOGIA	0,0%	0,0%	0,0%	0,0%	(&)
<b>DIRECCION DE MEDICINA</b>	<b>15,5%</b>	<b>9,7%</b>	<b>(#)</b>	<b>(#)</b>	<b>0,0%</b>
MEDICINA	16,7%	13,3%	(#)	(#)	0,0%
PEDIATRIA	13,8%	5,7%	(#)	(#)	0,0%

(&amp;) No hubo fallecidos ni egresos.

(#) No registra operaciones



**2.- INDICADORES DE CALIDAD POR AREA HOSPITALARIA\_ DE EGRESOS****ENERO - 2018**

AREA HOSPITALARIA	Porcentaje Mortalidad Bruta	Porcentaje Mortalidad Neta	Porcentaje Mort. Post-Op (< 10 días)	Porcentaje Mort. Post-Op (< 30 días)	Porcentaje de Necropsias
Unidad de Medida	Total Fallecidos ----- x 100 Total Egresos	Total Fallec > 48h ----- x 100 T.Egre. - Egre. < 48h	Fallec.Post.Operat. ----- x 100 Total Operaciones	Fallec.Post.Operat. ----- x 100 Total Operaciones	Nº Necropsias ----- x 100 Total Fallecidos
<b>TOTAL</b>	<b>9,2%</b>	<b>6,5%</b>	<b>0,5%</b>	<b>0,7%</b>	<b>(&amp;)</b>
EMERGENCIA	17,3%	9,4%	0,0%	0,0%	0,0%
SALA COMUN	1,7%	1,5%	0,0%	0,0%	0,0%
SEPIN - TAMO	0,0%	0,0%	(&)	(&)	(&)
PEDIATRIA	7,8%	7,8%	0,0%	0,0%	0,0%
UCI	100,0%	100,0%	25,0%	37,5%	0,0%
UTM	22,7%	17,1%	0,0%	0,0%	0,0%
UTI	100,0%	100,0%	(&)	12,5%	0,0%
ADOLESCENTES	3,6%	3,6%	0,0%	0,0%	0,0%
AISLADOS	14,3%	14,3%	(&)	(&)	0,0%
CLINICA DE DIA	0,0%	0,0%	0,0%	0,0%	(&)

(&amp;) No hubo fallecidos ni egresos.



### 3.- BASE DE DATOS DE FALLECIDOS POR DEPARTAMENTO MEDICO ENERO - 2018

TOTAL							
DEPARTAMENTOS MEDICOS	Total Fallecidos	Total Fallecidos < 48 hrs.	Total Fallecidos > 48 hrs.	Total Fallecidos Post Oper. <10 días	Total Fallecidos Post Oper. <30 días	Nº de Necropsias	Total Operados
<b>TOTAL</b>	<b>74</b>	<b>26</b>	<b>48</b>	<b>3</b>	<b>4</b>	<b>0</b>	<b>553</b>
<b>DIRECCION DE CIRUGIA</b>	<b>17</b>	<b>10</b>	<b>7</b>	<b>3</b>	<b>4</b>	<b>0</b>	<b>553</b>
ABDOMEN	4	2	2	1	1	0	96
CABEZA Y CUELLO	5	2	3	2	2	0	100
CIRUGIA PLASTICA Y RECONSTRUCTIVA	0	0	0	0	0	0	17
ORTOPEDIA ONCOLOGICA	0	0	0	0	1	0	29
GINECOLOGIA	2	2	0	0	0	0	96
NEUROCIRUGIA	3	2	1	0	0	0	33
MAMAS Y TEJIDOS BLANDOS	0	0	0	0	0	0	98
TORAX	2	2	0	0	0	0	19
UROLOGIA	1	0	1	0	0	0	65
<b>DIRECCION DE MEDICINA</b>	<b>57</b>	<b>16</b>	<b>41</b>	<b>0</b>	<b>0</b>	<b>0</b>	<b>0</b>
MEDICINA	41	10	31	0	0	0	0
PEDIATRIA	16	6	10	0	0	0	0

HOSPITALAR							
DEPARTAMENTOS MEDICOS	Total Fallecidos	Total Fallecidos < 48 hrs.	Total Fallecidos > 48 hrs.	Total Fallecidos Post Oper. <10 días	Total Fallecidos Post Oper. <30 días	Nro. de Necropsias	Nro. de Operados
<b>TOTAL</b>	<b>38</b>	<b>4</b>	<b>34</b>	<b>3</b>	<b>4</b>	<b>0</b>	<b>532</b>
<b>DIRECCION DE CIRUGIA</b>	<b>5</b>	<b>1</b>	<b>4</b>	<b>3</b>	<b>4</b>	<b>0</b>	<b>532</b>
ABDOMEN	2	0	2	1	1	0	92
CABEZA Y CUELLO	2	1	1	2	2	0	97
CIRUGIA PLASTICA Y RECONSTRUCTIVA	0	0	0	0	0	0	17
ORTOPEDIA ONCOLOGICA	0	0	0	0	1	0	28
GINECOLOGIA	0	0	0	0	0	0	96
NEUROCIRUGIA	0	0	0	0	0	0	29
MAMAS Y TEJIDOS BLANDOS	0	0	0	0	0	0	98
TORAX	0	0	0	0	0	0	18
UROLOGIA	1	0	1	0	0	0	57
<b>DIRECCION DE MEDICINA</b>	<b>33</b>	<b>3</b>	<b>30</b>	<b>0</b>	<b>0</b>	<b>0</b>	<b>0</b>
MEDICINA	26	3	23	0	0	0	0
PEDIATRIA	7	0	7	0	0	0	0

EMERGENCIA							
DEPARTAMENTOS MEDICOS	Total Fallecidos	Total Fallecidos < 48 hrs.	Total Fallecidos > 48 hrs.	Total Fallecidos Post Oper. <10 días	Total Fallecidos Post Oper. <30 días	Nro. de Necropsias	Nro. de Operados
<b>TOTAL</b>	<b>36</b>	<b>22</b>	<b>14</b>	<b>0</b>	<b>0</b>	<b>0</b>	<b>21</b>
<b>DIRECCION DE CIRUGIA</b>	<b>12</b>	<b>9</b>	<b>3</b>	<b>0</b>	<b>0</b>	<b>0</b>	<b>21</b>
ABDOMEN	2	2	0	0	0	0	4
CABEZA Y CUELLO	3	1	2	0	0	0	3
CIRUGIA PLASTICA Y RECONSTRUCTIVA	0	0	0	0	0	0	0
ORTOPEDIA ONCOLOGICA	0	0	0	0	0	0	1
GINECOLOGIA	2	2	0	0	0	0	0
NEUROCIRUGIA	3	2	1	0	0	0	4
MAMAS Y TEJIDOS BLANDOS	0	0	0	0	0	0	0
TORAX	2	2	0	0	0	0	1
UROLOGIA	0	0	0	0	0	0	8
<b>DIRECCION DE MEDICINA</b>	<b>24</b>	<b>13</b>	<b>11</b>	<b>0</b>	<b>0</b>	<b>0</b>	<b>0</b>
MEDICINA	15	7	8	0	0	0	0
PEDIATRIA	9	6	3	0	0	0	0



**4.- BASE DE DATOS FALLECIDOS POR AREA HOSPITALARIA\_DE EGRESOS  
ENERO - 2018**

AREA HOSPITALARIA	Total Fallecidos	Total Fallecidos < 48 hrs.	Total Fallecidos > 48 hrs.	Total Fallecidos Post Oper. <10 días	Total Fallecidos Post Oper. <30 días	Nro. de Necropsias	Nro. de Operados
<b>TOTAL</b>	<b>74</b>	<b>26</b>	<b>48</b>	<b>3</b>	<b>4</b>	<b>0</b>	<b>553</b>
EMERGENCIA	36	22	14	0	0	0	21
SALA COMUN	7	1	6	0	0	0	356
SEPIN - TAMO	0	0	0	0	0	0	0
PEDIATRIA	4	0	4	0	0	0	14
UCI	9	0	9	2	3	0	8
UTM	10	3	7	0	0	0	5
UTI	5	0	5	1	1	0	8
ADOLESCENTES	2	0	2	0	0	0	8
AISLADOS	1	0	1	0	0	0	0
CLINICA DE DIA	0	0	0	0	0	0	133

## DEFINICION DE INDICADORES HOSPITALARIOS

### INDICADOR

Variable que es susceptible de ser observada y en lo posible medida, que permite identificar y comparar el nivel o estado de una situación determinada.

Por sus características se han clasificado los Indicadores en:

- Indicadores de Apertura de Historias Clínicas
- Indicadores de Consulta Externa
- Indicadores de Laboratorio
- Indicadores de Aplicaciones, Cirugía Menor, Endoscopías y Procedimientos Especiales
- Indicadores de Sala de Operaciones
- Indicadores de Hospitalización
- Indicadores de Calidad

### INDICADORES DE APERTURA DE HISTORIAS CLINICAS

1. Número de Historias clínicas aperturadas según Derivación a cada Departamento Médico
2. Número de Historias clínicas aperturadas según grupo de edad de los pacientes
3. Número de Historias clínicas aperturadas según procedencia geográfica.
4. Razón de Historias clínicas aperturadas según género (mujeres / hombres)

Indica el número de historias clínicas aperturadas en mujeres por cada historia clínica aperturada en hombres, un valor de uno indica igual número de historias clínicas aperturadas en mujeres y en hombres.

$$= \frac{\text{Número de historias clínicas aperturadas en mujeres}}{\text{Número de historias clínicas aperturadas en hombres}}$$

### INDICADORES DE CONSULTA EXTERNA

#### CONCEPTOS :

**CONSULTA MEDICA EXTERNA O AMBULATORIA:** Es la consulta médica que se realiza en el consultorio externo del hospital, utilizando para su atención, los elementos de diagnóstico, tratamiento o cualquier cuidado profesional realizado por el médico a un paciente ambulatorio.

**NUEVO:** Paciente nuevo que acude por primera vez al hospital.

**REINGRESO:** Paciente antiguo que acude al hospital por primera vez en el año.

**CONTINUADOR:** Paciente que acude por segunda o más veces en el año.

**CONSULTA POR PRIMERA VEZ:** Es aquella consulta en que el paciente acude por primera vez a un determinado departamento médico o que habiendo realizado otras consultas anteriormente, acude por primera vez en el año (Nuevos + Reingresos).

Este indicador nos va a permitir conocer el crecimiento o proyección de nuestra cobertura y conjuntamente con la concentración, establecer una tendencia en el comportamiento mensual.

**CONSULTA SUCESIVA:** Es aquella consulta en que el paciente habiendo realizado otras consultas anteriormente acude por primera vez en el año, o que acude más de una vez en el año (Reingresos + Continuadores).

Dentro de estos indicadores se consideraron los siguientes:

### 1. Consultas Repetidas por Consulta de Primera Vez (Consultas Continuadores por Consultas de Primera Vez)

Este indicador nos permite conocer el crecimiento o proyección de nuestra cobertura

$$= \frac{\text{Número de Consultas Repetidas o Continuadores}}{\text{Número de Consultas de Primera Vez}}$$

### 2. Consultas Sucesivas por Consultas Nuevas

$$= \frac{\text{Número de Consultas Repetidas o Continuadores + Reingresos}}{\text{Número de Consultas de Nuevos}}$$

### 3. Consultas de Emergencia por Consulta

$$= \frac{\text{Número de Consultas de Emergencia}}{\text{Número Total de Consultas} - \text{Número de Consultas de Emergencia}}$$

### 4. Porcentaje de Pacientes Atendidos en Consulta Externa

$$= \frac{\text{Número de Pacientes Atendidos}}{\text{Número de Pacientes Programados}} \times 100$$

**CONCENTRACION:** Es la relación entre el número de atenciones en un período de tiempo con el número de atendidos. Sirve para establecer el promedio de consultas que se han otorgado a cada paciente que acudió al hospital durante un periodo de tiempo.



**RENDIMIENTO HORA MEDICO:** Es la relación entre el número de atenciones médicas en consulta externa y el número de horas efectivas. Mide el número de atenciones que realiza el médico por cada hora efectiva de trabajo en consultorio externo.

**UTILIZACION DE CONSULTORIO FISICO:** Mide el grado de uso de los consultorios físicos en la consulta externa médica.

Determina el número de turnos que se viene otorgando para la atención en la consulta externa, comprendiendo cada turno con un tiempo de 4 horas.

## INDICADORES DE LABORATORIO

Mide el número de análisis que se solicita y/o realiza por cada atención en consultorio externo.

### 1. Promedio de Órdenes de Laboratorio por Consulta Externa.-.

$$= \frac{\text{Número de Ordenes de Laboratorio}}{\text{Número de Consultas}}$$

### 2. Promedio de Ordenes de Laboratorio por hospitalizados

$$= \frac{\text{Número de Ordenes de Laboratorio en Hospitalización}}{\text{Número de Egresos}}$$

### 3. Promedio de Pruebas por Orden de Laboratorio

$$= \frac{\text{Número de Pruebas Realizadas de Laboratorio}}{\text{Número de Ordenes de Laboratorio}}$$

## INDICADORES DE APLICACIONES Y PROCEDIMIENTOS ESPECIALES

### 1. Promedio Diario de Aplicaciones

$$= \frac{\text{Número de Aplicaciones}}{\text{Número de Días Útiles}}$$

### 2. Promedio Diario de Colposcopías

$$= \frac{\text{Número de Colposcopías}}{\text{Número de Días Útiles}}$$

### 3. Promedio Diario de Procedimientos Especiales

$$= \frac{\text{Número de Procedimientos Especiales}}{\text{Número de Días Útiles}}$$

## INDICADORES DE SALA DE OPERACIONES

### 1. Promedio de Operaciones por Cirujano

Mide la cantidad de operaciones que realiza cada cirujano

$$= \frac{\text{Número de Operaciones}}{\text{Número de Cirujanos}}$$

### 2. Tiempo Promedio de duración de las Operaciones Principales

Mide el tiempo promedio de cada operación principal por Dpto. médico

$$= \frac{\text{Tiempo Total de Duración de Operación Principal}}{\text{Número de Operaciones Principales}}$$

### 3. Tiempo Promedio de Anestesia en las Operaciones Principales

Mide el tiempo promedio de anestesia en cada operación principal y por Dpto. médico:

$$= \frac{\text{Tiempo Total de Anestesia en la Operación Principal}}{\text{Número Operaciones Principales}}$$

## INDICADORES DE HOSPITALIZACION

### CONCEPTOS :

**INGRESO:** Es la aceptación formal de un paciente por el hospital para su atención médica: un ingreso siempre implica la ocupación de una cama y el mantenimiento de una historia clínica para el paciente, durante el período que dure su internamiento.

**EGRESO:** Es el retiro de un paciente de los servicios de internamiento del hospital. Puede ser por alta o defunción.

- **Alta:** Condición dada a todo paciente que se retire vivo del hospital. La razón del alta (orden del médico, retiro por propia voluntad, traslado a hospital, fuga, por medidas disciplinarias, etc.), no modifica que se considere como un alta.



- **Defunción:** Es el cese permanente de los signos vitales en un paciente, en un momento cualquiera.

## 1. Promedio de Permanencia o Estadía

Es el número de días estancias hospitalarias que en promedio permanece cada paciente.

Si se trata de calcular el Promedio de Permanencia por departamento médico el indicador es:

$$= \frac{\text{Número de Días – Estancia de los Egresados (vivos y fallecidos) en un período determinado.}}{\text{Número de Egresos (vivos y fallecidos) en el mismo período}}$$

Si se quiere calcular el Promedio de Permanencia por área hospitalaria, el indicador es:

$$= \frac{\text{Número de Días – Estancia de los Egresados y Traslados (vivos y fallecidos) en un período determinado.}}{\text{Número de Egresos (vivos y fallecidos) en el mismo período}}$$

Este indicador permite evaluar la calidad de los servicios prestados y la utilización del recurso cama.

## 2. Porcentaje de ocupación

Este indicador muestra la ocupación de cada cama hospitalaria. Establece la relación existente entre los días que efectivamente se ocuparon las camas y los días que estuvieron disponibles.

$$= \frac{\text{Días – Cama Ocupada}}{\text{Días – Cama Disponible}} \times 100$$

**Días – Cama Ocupada;** es el número de veces al mes en que la cama está ocupada. Por día la cama sólo puede estar ocupada una vez o ninguna. Es decir, que este indicador no tiene en cuenta el número de pacientes que ocupan la cama, sino el número de días en la que estuvo ocupada.

**Días – Cama Disponible;** es la cama que presta servicio durante las 24 horas del día. El número de días cama disponible del mes se obtiene multiplicando el número de camas existentes en el área hospitalaria por los días del mes. Debe tenerse en cuenta que al resultado anterior se deberá restar los días – cama de aquellas que no se encuentren disponibles determinados días del mes (por reparación, desinfección, etc.)



Este indicador hace posible el establecimiento de un plan de utilización máxima de las camas del hospital; nos permite conocer las áreas en las que la utilización es excesiva o insuficiente; mantener la proporción óptima de ocupación; mejorar la distribución de las camas entre las distintas áreas y adaptar las instalaciones a las necesidades del hospital.

Los principales factores que alteran el porcentaje de ocupación son los ingresos innecesarios y el número insuficiente de camas.

**Cama Utilizada;** es la cama hospitalaria, que al menos una vez fue ocupada durante el período de análisis (mes o año).

### 3. Rendimiento cama

Mide la utilización de una cama durante un período determinado.

$$= \frac{\text{Número de Egresos} + \text{Número de Traslados}}{\text{Número de Camas (Promedio)}}$$

Este indicador es una variable dependiente, es decir esta influenciado por el promedio de Permanencia, a menor estadía, mayor rendimiento de cama y viceversa.

### 4. Intervalo de Sustitución

Mide el tiempo que permanece una cama desocupada, entre el egreso de un paciente y el Ingreso de otro a la misma cama.

$$= \frac{\text{Días cama disponible} - \text{Días cama ocupada}}{\text{Egresos} + \text{Traslados}}$$

## INDICADORES DE CALIDAD

### 1. Porcentaje de Mortalidad Bruta

$$= \frac{\text{Número de Fallecidos}}{\text{Número de Egresos}} \times 100$$

Evalúa la relación existente entre los egresos fallecidos y el total de egresos.

### 2. Porcentaje de Mortalidad Neta

$$= \frac{\text{Número de Fallecidos después de 48 horas}}{\text{Número de Egresos (vivos y fallecidos) después de 48 horas}} \times 100$$



Evalúa la relación existente entre los pacientes fallecidos en el hospital, y los egresos de aquellos pacientes que permanecieron más de 48 horas en el hospital.

### 3. Porcentaje de Mortalidad Post-Operatoria

Mide la relación existente entre las muertes producidas dentro de los 10 días siguientes a una intervención quirúrgica.

$$= \frac{\text{Número de Fallecidos dentro de los 10 días siguientes a una intervención quirúrgica}}{\text{Número de Intervenciones Quirúrgicas}} \times 100$$

### 4. Porcentaje de Necropsias

Evalúa el número de necropsias hechas a los pacientes fallecidos en el hospital.

$$= \frac{\text{Número de Necropsias}}{\text{Número de Fallecidos}} \times 100$$