



PERU

Ministerio de Salud

Instituto Nacional de Enfermedades Neoplásicas  
Departamento de Epidemiología y Estadística del Cáncer



*“Año del Buen Servicio al Ciudadano”*

# *Indicadores de Gestión Hospitalaria*



**DIRECCION DE CONTROL DE CANCER**

**Departamento de Epidemiología y  
Estadística del Cáncer**

**DICIEMBRE – 2017**

INSTITUTO NACIONAL DE ENFERMEADES NEOPLÁSICAS  
Av. Angamos Este 2520, Lima 34 – Telef.: 201-6500 Anexo: 3003-3015  
[www.inen.sld.pe](http://www.inen.sld.pe)



PERU

Ministerio de Salud

Instituto Nacional de Enfermedades Neoplásicas  
Departamento de Epidemiología y Estadística del Cáncer

**INSTITUTO NACIONAL DE ENFERMEDADES NEOPLASICAS**  
**"Dr. Eduardo Cáceres Graziani"**

Nº	INDICADOR	DIC - 2016	DIC - 2017	NOV - 2017
1	Número de historias clínicas generadas	1 265	1 093	1 247
	Masculino	433	398	429
	Femenino	832	695	818
2	Razón Femenino/Masculino en historias nuevas generadas	1,9	1,7	1,9
	[ 0 - 14 ]	0,8	0,6	0,6
	[ 15 - 19 ]	2,6	0,9	1,0
	[ 20 - 34 ]	3,1	2,3	2,1
	[ 35 - 44 ]	2,9	2,7	4,2
	[ 45 - 64 ]	2,5	2,1	2,1
	[ > - 65 ]	1,2	1,4	1,4
3	Nº de Atenciones en Consulta Externa en el INEN	30 832	26 748	31 315
4	Consultas Repetidas por Consulta de Primera Vez	2,8	3,1	2,9
5	Consultas Sucesivas por Consultas Nuevas	3,9	4,7	4,4
6	Consultas de Emergencia por Total de Consulta Externa	0,05	0,03	0,04
7	Promedio diario de Aplicaciones de Quimioterapia_Medicina	*	101,1	134,8
8	Promedio diario de Aplicaciones de Quimioterapia_Pediatría	50,2	46,4	46,5
9	Promedio diario de Atenciones de Radioterapia	238,9	158,7	244,2
10	Promedio de Ordenes de Laboratorio en Consulta Externa	1,0	1,1	1,0
11	Promedio de Ordenes de Laboratorio en Hospitalización	12,8	13,6	14,4
12	Promedio de Pruebas Realizadas x Ordenes de Lab.en Cons.Externa	5,1	5,2	5,2
13	Promedio de Pruebas Realizadas x Ordenes de Lab.en Hospitalización	6,1	5,9	5,8
14	Promedio Total de Pruebas Realizadas x Ordenes de Laboratorio	5,4	5,4	5,3
15	Número de exámenes en Radiodiagnóstico realizados	13 264	10 980	11 985
16	Promedio de Cirugía Menor y Endoscopías por Cirujano	19,7	15,4	19,6
	Promedio de Cirugía Menor por Cirujano	8,1	10,5	12,9
	Promedio de Endoscopías por Cirujano	35,7	21,8	26,4
17	Porcentaje de Cirugía Menor Canceladas del total de Programadas	53,4	48,5	53,5
18	Porcentaje de Endoscopías Canceladas del total de Programadas	62,2	59,4	65,3
19	Porcentaje de Cirugía Menor No Programadas del total de Realizadas	36,4	39,0	37,5
20	Porcentaje de Endoscopías No Programadas del total de Realizadas	52,5	30,2	45,5
21	Total de Operaciones	529	484	534
	Nro.de Operaciones en Sala de Operaciones	403	351	420
	Nro. de Operaciones en Clínica de Día	126	133	114
22	Promedio de Operaciones por Cirujano	9,3	7,9	9,1
23	Porcentaje de Operaciones Canceladas por Oper.Progr. HOSPITALAR	8,6	8,2	11,5
24	Porcentaje de Operaciones Canceladas por Oper.Progr. CLINICA DE DIA	14,1	12,1	15,3
25	Porcentaje de Oper. No Programadas por Oper.Realizadas HOSPITALAR	14,3	16,8	15,2
26	Porcentaje de Oper.No Programadas por Oper.Realizadas CLINICA DE D	3,2	6,8	3,2
27	Promedio de Permanencia días pre operatorio por egreso	3,2	6,9	5,2
28	Promedio de Permanencia días post operatorio por egreso	4,4	7,8	5,8
29	Nro.de Egresos (vivos y fallecidos)	1 015	837	796
30	Total de Egresos < 48 horas (vivos y fallecidos)	178	92	59
31	Número de Camas	382	390	390
32	Promedio de Permanencia	9,5	12,1	11,7
33	Porcentaje de Ocupación	79,5	82,6	86,6
34	Rendimiento de Cama	3,8	3,9	3,6
35	Total de Fallecidos	62	67	47
36	Porcentaje de Mortalidad Bruta	6,1	8,0	5,9
37	Porcentaje de Mortalidad Neta	6,0	5,5	5,0
38	Tasa de Mortalidad Post Operatoria (<10 días) x 100	1,3	1,0	0,6
	Tasa de Mortalidad Post Operatoria (<10 días) Hospitalar x 100	1,0	0,9	0,4
	Tasa de Mortalidad Post Operatoria (<10 días) Emergencia x 100	10,5	4,3	5,0
39	Porcentaje de Necropsias	0,0	0,0	0,0
40	Días Laborables	21	19	20

Diciembre 2017

**I.- INDICADORES DE APERTURA DE HISTORIAS CLINICAS  
DICIEMBRE - 2017****1.- DERIVACIÓN POR DEPARTAMENTOS MEDICOS**

Departamento Médicos	Masc	Fem	TOTAL	%	Razón F/M
<b>TOTAL</b>	<b>398</b>	<b>695</b>	<b>1 093</b>	<b>100,0</b>	<b>1,7</b>
<b>DIRECCIÓN DE CIRUGIA</b>	<b>317</b>	<b>594</b>	<b>911</b>	<b>83,3</b>	<b>1,9</b>
ABDOMEN	105	110	215	19,7	1,0
CABEZA Y CUELLO	75	102	177	16,2	1,4
ESPECIALIDADES QUIRURGICAS	5	6	11	1,0	1,2
GINECOLOGÍA	0	192	192	17,6	(-)
NEUROCIRUGIA	12	17	29	2,7	1,4
MAMAS Y TEJIDOS BLANDOS	27	131	158	14,5	4,9
TORAX	20	22	42	3,8	1,1
UROLOGÍA	73	14	87	8,0	0,2
<b>DIRECCIÓN DE MEDICINA</b>	<b>81</b>	<b>101</b>	<b>182</b>	<b>16,7</b>	<b>1,2</b>
ONCOLOGIA MEDICA	42	47	89	8,1	1,1
ONCOLOGIA PEDIATRICA	23	12	35	3,2	0,5
<b>DIRECCION DE RADIOTERAPIA</b>	<b>16</b>	<b>42</b>	<b>58</b>	<b>5,3</b>	<b>2,6</b>
RADIOTERAPIA	16	42	58	5,3	2,6

(-) No hay pacientes de sexo masculino admitidos en este Departamento Médico

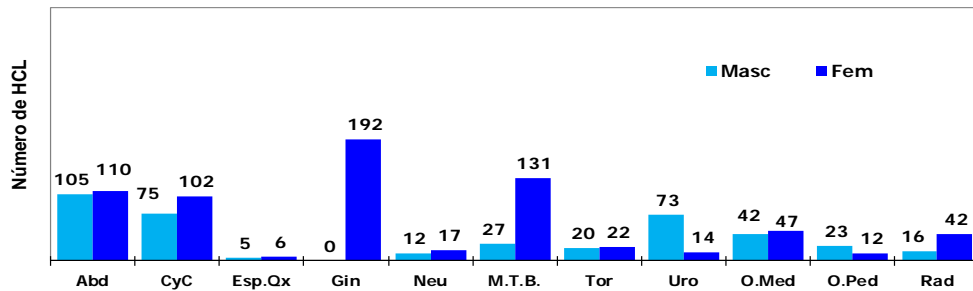
**Derivación de Historias Clínicas a los Departamentos Médicos****2.- APERTURA DE HISTORIAS CLINICAS POR GRUPO DE EDAD**

Grupo de Edad	Masc	Fem	TOTAL	%	Razón F/M
<b>TOTAL</b>	<b>398</b>	<b>695</b>	<b>1 093</b>	<b>100,0</b>	<b>1,7</b>
[ 0 - 14 ]	42	24	66	6,0	0,6
[ 15 - 19 ]	7	6	13	1,2	0,9
[ 20 - 34 ]	36	84	120	11,0	2,3
[ 35 - 44 ]	41	109	150	13,7	2,7
[ 45 - 64 ]	135	278	413	37,8	2,1
[ ≥ 65 ]	137	194	331	30,3	1,4

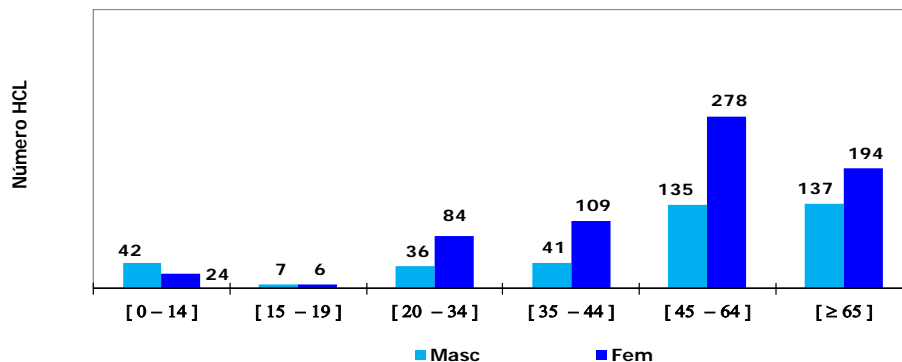
**Apertura de Historias Clínicas por Grupo de Edad**

**I.- INDICADORES DE APERTURA DE HISTORIAS CLINICAS  
DICIEMBRE - 2017****3.- APERTURA DE HISTORIAS CLINICAS SEGÚN PROCEDENCIA**

Procedencia	Masc	Fem	TOTAL	%	Razón F/M
<b>TOTAL</b>	<b>398</b>	<b>695</b>	<b>1 093</b>	<b>100,0</b>	<b>1,7</b>
Amazonas	7	4	11	1,0	0,6
Ancash	16	25	41	3,8	1,6
Apurímac	8	10	18	1,6	1,3
Arequipa	7	5	12	1,1	0,7
Ayacucho	8	25	33	3,0	3,1
Cajamarca	9	21	30	2,7	2,3
Callao	18	31	49	4,5	1,7
Cuzco	8	13	21	1,9	1,6
Huancavelica	5	13	18	1,6	2,6
Huánuco	13	18	31	2,8	1,4
Ica	12	23	35	3,2	1,9
Junín	9	28	37	3,4	3,1
La Libertad	11	14	25	2,3	1,3
Lambayeque	7	22	29	2,7	3,1
Lima	203	363	566	51,8	1,8
- Provincia de Lima	180	325	505	46,2	1,8
- Otras Provincias	23	38	61	5,6	1,7
Loreto	7	14	21	1,9	2,0
Madre de Dios	1	1	2	0,2	1,0
Moquegua	0	0	0	0,0	-
Pasco	6	8	14	1,3	1,3
Piura	19	26	45	4,1	1,4
Puno	3	2	5	0,5	0,7
San Martín	10	14	24	2,2	1,4
Tacna	1	2	3	0,3	2,0
Tumbes	0	4	4	0,4	-
Ucayali	10	8	18	1,6	0,8
Extranjero	0	1	1	0,1	-

<b>Total Provincia de Lima y Callao</b>	198	356	<b>554</b>	50,7%	<b>1,8</b>
<b>Total Otras Provincias de Lima y Otros Departamentos (*)</b>	200	338	<b>538</b>	49,2%	<b>1,7</b>

(\*) No Incluye a los extranjeros

REGIONES	MASCULINO	FEMENINO	TOTAL	%	Razón F/M
<b>TOTAL</b>	<b>398</b>	<b>694</b>	<b>1 092</b>	<b>100,0</b>	<b>1,7</b>
NORTE	69	116	185	16,9	1,7
LIMA - CALLAO	221	394	615	56,3	1,8
SELVA	28	37	65	6,0	1,3
CENTRO	33	67	100	9,2	2,0
SUR	47	80	127	11,6	1,7

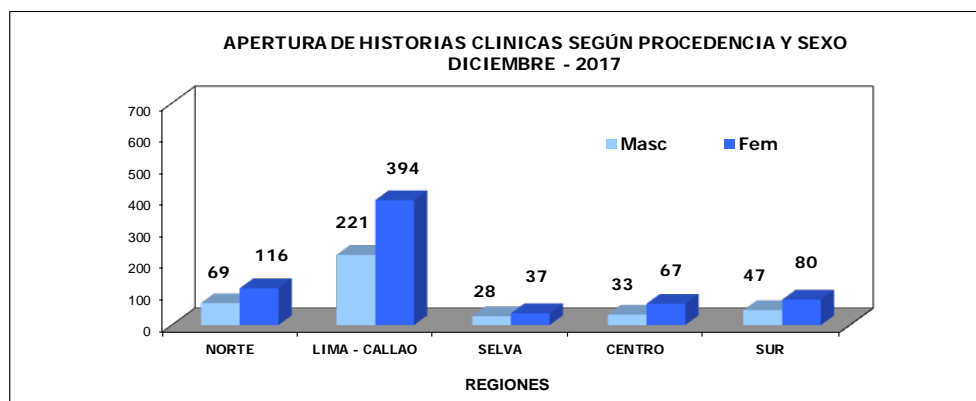
**REGION NORTE**

- Amazonas
- Piura
- Cajamarca
- Lambayeque
- La Libertad
- Ancash
- Tumbes

**REGION LIMA-CALLAO**

- Lima
- Callao

**REGION SELVA**

- Loreto
- San Martín
- Ucayali
- Madre de Dios

**REGION CENTRO**

- Huánuco
- Junín
- Pasco
- Huancavelica

**REGION SUR**

- Tacna
- Moquegua
- Arequipa
- Puno
- Ayacucho
- Apurímac
- Cuzco
- Ica

**I.- INDICADORES DE APERTURA DE HISTORIAS CLINICAS****DICIEMBRE - 2017****4.- APERTURA DE HISTORIAS CLINICAS SEGÚN CONDICION DE ASEGURAMIENTO**

CONDICION DE ASEGURAMIENTO	MASCULINO	FEMENINO	TOTAL	%
<b>TOTAL</b>	<b>398</b>	<b>695</b>	<b>1 093</b>	<b>100,0</b>
Hospitalar	52	76	128	11,7
Seguro Integral de Salud (SIS)	275	499	774	70,8
Seguro Social de Salud (EsSalud)	70	120	190	17,4
Servicio Bajo Tarifario Diferenciado (SBTD)	1	0	1	0,1

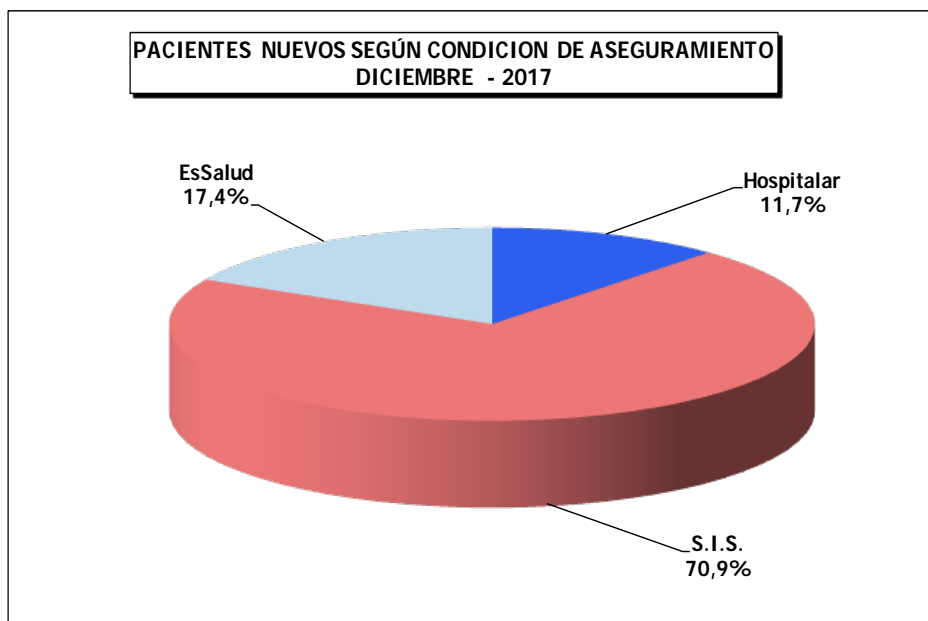



### APERTURA DE HISTORIAS CLINICAS

ENERO A DICIEMBRE - 2017

#### 5.- HISTORIAS CLINICAS SEGÚN CONDICION DE ASEGURAMIENTO

CONDICION DE ASEGURAMIENTO		Hospitalar	Seguro Integral de Salud (SIS)	Seguro Social de Salud (EsSalud)	Serv. Bajo Tarifario Diferenciado (SBTD)	TOTAL
<b>AÑO</b>	<b>MES</b>	<b>1 878</b>	<b>10 445</b>	<b>2 665</b>	<b>460</b>	<b>15 448</b>
<b>2017</b>	Enero	178	971	261	130	<b>1 540</b>
	Febrero	159	856	212	120	<b>1 347</b>
	Marzo	151	924	233	146	<b>1 454</b>
	Abril	143	800	201	54	<b>1 198</b>
	Mayo	184	856	213	3	<b>1 256</b>
	Junio	140	838	219	0	<b>1 197</b>
	Julio	141	719	190	1	<b>1 051</b>
	Agosto	155	959	241	5	<b>1 360</b>
	Septiembre	148	943	235	0	<b>1 326</b>
	Octubre	182	951	246	0	<b>1 379</b>
	Noviembre	169	854	224	0	<b>1 247</b>
	Diciembre	128	774	190	1	<b>1 093</b>

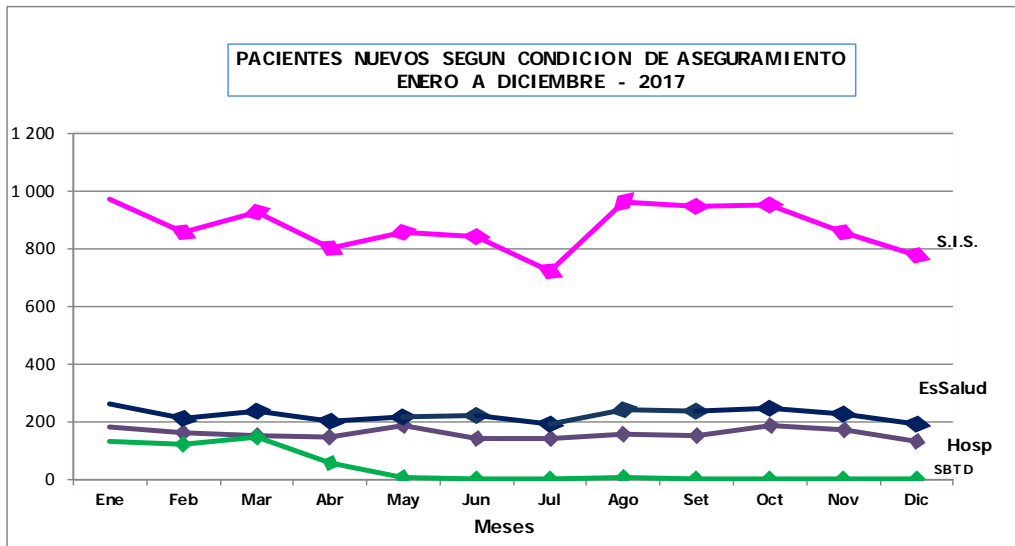

**II.- INDICADORES DE CONSULTA EXTERNA****DICIEMBRE - 2017**

<b>1.- INDICADORES POR DEPARTAMENTO MEDICO</b>	<b>% Del Total Consulta Externa</b>	<b>C.Repetidas / C.Primer a Vez</b>	<b>Sucesivas / Nuevos</b>	<b>Prom. Mensual Consultas x Consultorio</b>	<b>Razón F/M</b>
<b>DEPARTAMENTOS MEDICOS</b>	<b>%</b>	<b>Continuadores</b>	<b>Reing. + Contin.</b>	<b>Nro. Consultas</b>	<b>Femenino</b>
		<b>Nuevos + Reing.</b>	<b>Nuevos</b>	<b>Nro. Consultorios</b>	<b>Masculino</b>
<b>TOTAL</b>	<b>100,0</b>	<b>3,13</b>	<b>4,68</b>	<b>-</b>	<b>-</b>
<b>DIRECCION DE CIRUGIA</b>	<b>35,7</b>	<b>3,11</b>	<b>6,73</b>	<b>-</b>	<b>-</b>
ABDOMEN	3,7	2,33	3,43	98,3	1,3
CABEZA Y CUELLO	6,3	2,34	4,95	129,9	1,9
ESPECIALIDADES QUIRURGICAS	1,6	3,94	6,50	105,0	11,0
GINECOLOGÍA	9,9	2,97	10,65	295,2	-
NEUROCIROGIA	1,5	4,65	8,07	130,0	1,4
MAMAS Y TEJIDOS BLANDOS	6,0	3,86	8,51	201,0	8,6
TORAX	1,6	2,39	2,85	140,0	1,3
UROLOGÍA	5,2	4,68	10,17	346,3	0,2
<b>DIRECCION DE MEDICINA</b>	<b>47,8</b>	<b>3,78</b>	<b>4,78</b>	<b>-</b>	<b>-</b>
ONCOLOGIA MEDICA	21,6	11,24	14,14	524,3	2,5
ESPECIALIDADES MÉDICAS	18,9	2,04	2,55	297,5	1,9
ONCOLOGIA PEDIATRICA	4,1	10,56	19,56	277,5	0,8
EMERGENCIA	3,2	0,93	1,40	851,0	1,7
<b>DIRECCION DE RADIOTERAPIA</b>	<b>8,7</b>	<b>4,23</b>	<b>4,93</b>	<b>-</b>	<b>-</b>
RADIOTERAPIA	8,5	4,48	5,17	377,5	2,1
MEDICINA NUCLEAR	0,3	1,09	1,63	71,0	3,2
<b>CENTRO DE PREVENCIÓN</b>	<b>5,4</b>	<b>1,05</b>	<b>1,54</b>	<b>-</b>	<b>-</b>
CENTRO DE PREVENCIÓN (*)	5,4	1,05	1,54	239,7	7,7
<b>OTROS SERVICIOS</b>	<b>2,4</b>	<b>0,90</b>	<b>1,10</b>	<b>-</b>	<b>-</b>
HEMATOLOGIA CLINICA	0,6	1,61	1,85	154,0	2,2
GENETICA MEDICA	0,5	1,33	1,86	140,0	6,4
SOPORTE NUTRICIONAL	0,3	3,00	3,00	46,0	1,1
ANESTESIA	0,9	0,30	0,41	250,0	2,3

<b>CONSULTA EMERGENCIA</b>	<b>Atenciones de Emergencia</b>	<b>0,03</b>
	<b>(Consulta Externa - Emergencia)</b>	

<b>2.- INDICADORES POR GRUPO DE EDAD Y SEXO</b>		<b>% Del Total Consulta Externa</b>	<b>C.Repetidas por C.Primer a Vez</b>	<b>Sucesivas / Nuevos</b>
<b>Grupo de Edad</b>	<b>Sexo</b>	<b>%</b>	<b>Continuadores</b>	<b>Reingr. + Contin.</b>
			<b>Consulta P.Vez</b>	<b>Nuevos</b>
<b>TOTAL</b>	<b>TOTAL</b>	<b>100,0</b>	<b>3,1</b>	<b>4,7</b>
	Masc	31,0	3,2	4,4
	Fem	69,0	3,1	4,8
<b>[ 0 - 14 ]</b>	<b>Total</b>	<b>7,0</b>	<b>4,5</b>	<b>6,0</b>
	Masc	3,9	4,2	5,5
	Fem	3,1	5,0	6,8
<b>[ 15 - 19 ]</b>	<b>Total</b>	<b>1,8</b>	<b>3,7</b>	<b>5,9</b>
	Masc	0,9	3,9	5,7
	Fem	0,9	3,6	6,1
<b>[ 20 - 34 ]</b>	<b>Total</b>	<b>9,3</b>	<b>2,7</b>	<b>3,8</b>
	Masc	2,9	2,8	3,9
	Fem	6,4	2,7	3,7
<b>[ 35 - 44 ]</b>	<b>Total</b>	<b>13,4</b>	<b>3,1</b>	<b>4,3</b>
	Masc	2,7	3,3	4,2
	Fem	10,7	3,1	4,3
<b>[ 45 - 64 ]</b>	<b>Total</b>	<b>42,4</b>	<b>3,3</b>	<b>5,1</b>
	Masc	9,9	3,2	4,3
	Fem	32,5	3,3	5,4
<b>[ ≥ 65 ]</b>	<b>Total</b>	<b>26,1</b>	<b>2,8</b>	<b>4,3</b>
	Masc	10,6	3,0	4,3
	Fem	15,4	2,7	4,3

(\*) Incluye pacientes hospitalizados

**3.- BASE DE DATOS CONSULTA EXTERNA  
DICIEMBRE - 2017**

DEPARTAMENTOS MEDICOS	Consultas Nuevas	Consultas Reingresos	Consultas Continuadores o Repetidas	TOTAL (N+R+C)	Consultas por Primera Vez (Nuevos+Reing)	Consultas Sucesivas (Reing+Cont)	Nro. Consultorios	Dias Atendidos
<b>TOTAL</b>	<b>4 713</b>	<b>1 768</b>	<b>20 267</b>	<b>26 748</b>	<b>6 481</b>	<b>22 035</b>	-	<b>19</b>
<b>DIRECCION DE CIRUGIA</b>	<b>1 235</b>	<b>1 089</b>	<b>7 228</b>	<b>9 552</b>	<b>2 324</b>	<b>8 317</b>	-	<b>19</b>
ABDOMEN	222	73	688	983	295	761	10	13
CABEZA Y CUELLO	284	222	1 183	1 689	506	1 405	13	13
ESPECIALIDADES QUIRURGICAS	56	29	335	420	85	364	4	-
GINECOLOGÍA	228	442	1 987	2 657	670	2 429	9	19
NEUROCIROLOGIA	43	26	321	390	69	347	3	11
MAMAS Y TEJIDOS BLANDOS	169	162	1 277	1 608	331	1 439	8	11
TORAX	109	15	296	420	124	311	3	11
UROLOGÍA	124	120	1 141	1 385	244	1 261	4	11
<b>DIRECCION DE MEDICINA</b>	<b>2 214</b>	<b>459</b>	<b>10 113</b>	<b>12 786</b>	<b>2 673</b>	<b>10 572</b>	-	-
ONCOLOGIA MEDICA	381	90	5 296	5 767	471	5 386	11	25
ESPECIALIDADES MÉDICAS	1 425	241	3 392	5 058	1 666	3 633	17	-
ONCOLOGIA PEDIATRICA	54	42	1 014	1 110	96	1 056	4	24
EMERGENCIA	354	86	411	851	440	497	1	19
<b>DIRECCION DE RADIOTERAPIA</b>	<b>394</b>	<b>53</b>	<b>1 889</b>	<b>2 336</b>	<b>447</b>	<b>1 942</b>	-	-
RADIOTERAPIA	367	46	1 852	2 265	413	1 898	6	19
MEDICINA NUCLEAR	27	7	37	71	34	44	1	14
<b>CENTRO DE PREVENCIÓN</b>	<b>567</b>	<b>135</b>	<b>736</b>	<b>1 438</b>	<b>702</b>	<b>871</b>	-	-
CENTRO DE PREVENCIÓN (*)	567	135	736	1 438	702	871	6	24
<b>OTROS SERVICIOS</b>	<b>303</b>	<b>32</b>	<b>301</b>	<b>636</b>	<b>335</b>	<b>333</b>	-	-
HEMATOLOGIA CLINICA	54	5	95	154	59	100	1	16
GENETICA MEDICA	49	11	80	140	60	91	1	19
SOPORTE NUTRICIONAL	23	0	69	92	23	69	2	8
ANESTESIA	177	16	57	250	193	73	1	11

<b>CONSULTA EXTERNA</b>	Nº PACIENTES QUE GENERARON CONSULTA (DICIEMBRE)	<b>15 270</b>
-------------------------	---	---------------

% DE PACIENTES PROGRAMADOS EN CONS. EXT. QUE FUERON ATENDIDOS (DICIEMBRE)	<b>75,6</b>
---	-------------

Nº PACIENTES QUE GENERARON CONS. EXTERNA ENERO A DICIEMBRE (ACUMULADO)	<b>54 569</b>
--	---------------

% DE PACIENTES PROGRAMADOS EN CONS. EXT. QUE FUERON ATENDIDOS ENERO A DICIEMBRE (ACUMULADO)	<b>73,7</b>
---	-------------

**3.- BASE DE DATOS CONSULTA EXTERNA**

Grupo de Edad	Sexo	Consultas Nuevas	Consultas Reingresos	Consultas Continuadores o Repetidas	TOTAL (N+R+C)	Consultas x Primera Vez (Nuevos+Reing.)	Consultas Sucesivas (Reing+Cont.)
<b>TOTAL</b>	<b>TOTAL</b>	<b>4 713</b>	<b>1 768</b>	<b>20 267</b>	<b>26 748</b>	<b>6 481</b>	<b>22 035</b>
	Masc	1 534	428	6 330	8 292	1 962	6 758
	Fem	3 179	1 340	13 937	18 456	4 519	15 277
<b>[ 0 - 14 ]</b>	<b>Total</b>	<b>266</b>	<b>71</b>	<b>1 531</b>	<b>1 868</b>	<b>337</b>	<b>1 602</b>
	Masc	160	40	843	1 043	200	883
	Fem	106	31	688	825	137	719
<b>[ 15 - 19 ]</b>	<b>Total</b>	<b>71</b>	<b>32</b>	<b>386</b>	<b>489</b>	<b>103</b>	<b>418</b>
	Masc	36	13	191	240	49	204
	Fem	35	19	195	249	54	214
<b>[ 20 - 34 ]</b>	<b>Total</b>	<b>521</b>	<b>154</b>	<b>1 825</b>	<b>2 500</b>	<b>675</b>	<b>1 979</b>
	Masc	159	46	579	784	205	625
	Fem	362	108	1 246	1 716	470	1 354
<b>[ 35 - 44 ]</b>	<b>Total</b>	<b>676</b>	<b>196</b>	<b>2 712</b>	<b>3 584</b>	<b>872</b>	<b>2 908</b>
	Masc	141	31	563	735	172	594
	Fem	535	165	2 149	2 849	700	2 314
<b>[ 45 - 64 ]</b>	<b>Total</b>	<b>1 861</b>	<b>801</b>	<b>8 675</b>	<b>11 337</b>	<b>2 662</b>	<b>9 476</b>
	Masc	504	127	2 016	2 647	631	2 143
	Fem	1 357	674	6 659	8 690	2 031	7 333
<b>[ ≥ 65 ]</b>	<b>Total</b>	<b>1 318</b>	<b>514</b>	<b>5 138</b>	<b>6 970</b>	<b>1 832</b>	<b>5 652</b>
	Masc	534	171	2 138	2 843	705	2 309
	Fem	784	343	3 000	4 127	1 127	3 343

(\*) Incluye pacientes con Hoja Cero

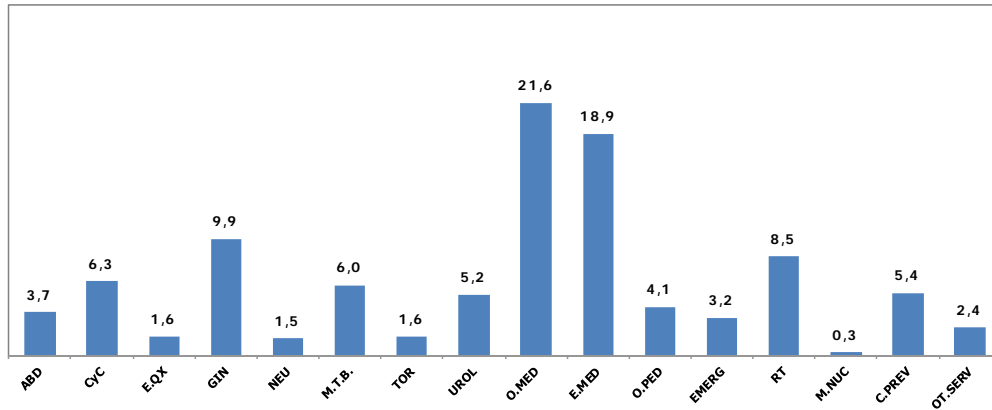
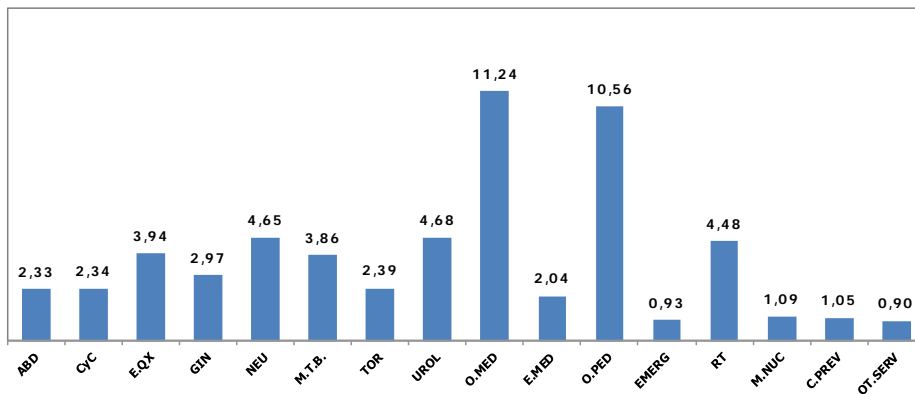
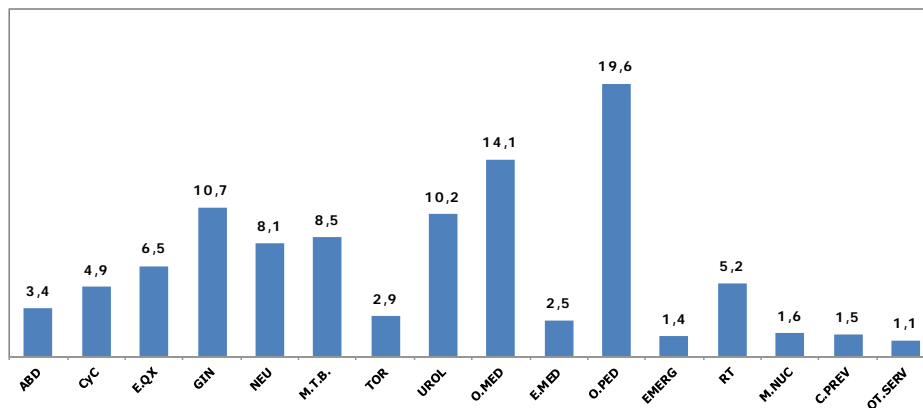

**4.- REPRESENTACION GRAFICA DE INDICADORES DE CONSULTA EXTERNA  
DICIEMBRE - 2017****Porcentaje del Total de Consulta Externa  
Departamentos y Servicios Médicos****Consultas Repetidas por Consultas de Primera Vez  
Departamentos y Servicios Médicos****Consultas Sucesivas / Nuevos  
Departamentos y Servicios Médicos**



REPRESENTACION GRAFICA DE INDICADORES DE CONSULTA EXTERNA  
DICIEMBRE - 2017

DISTRIBUCION DE LA CONSULTA EXTERNA POR GRUPOS  
DE EDAD Y SEXO

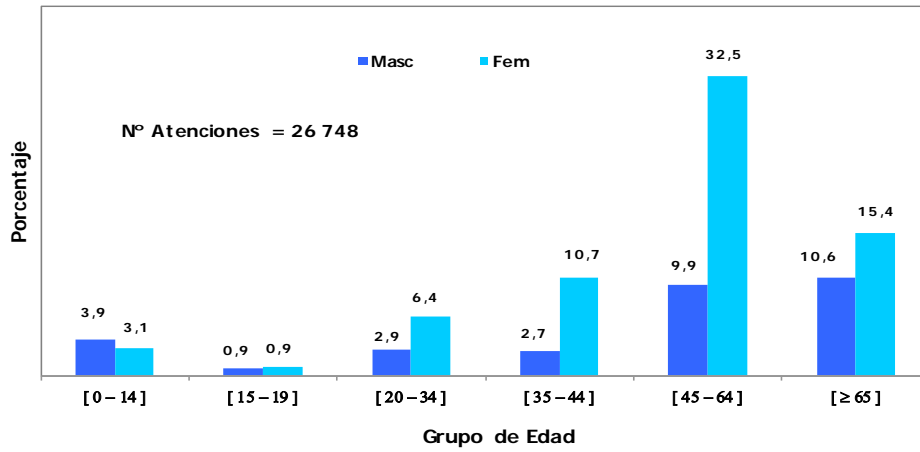



PERU

Ministerio de Salud

Instituto Nacional de Enfermedades Neoplásicas  
Departamento de Epidemiología y Estadística del Cáncer

## 5.- BASE DE DATOS CONSULTA EXTERNA SEGÚN DEPARTAMENTOS Y/O SERVICIOS MEDICOS

DICIEMBRE - 2017

SERVICIOS MEDICOS	Sexo	Consultas Nuevas	Consultas Reingresos	Consultas Continuadores ó Repetidas	TOTAL (N+R+C)	Consultas x Primera Vez Nuevos+Reing	Consultas Sucesivas Reing+Cont	% del Total de Cons. Ext.
CABEZA Y CUELLO	Total	284	222	1 183	1 689	506	1 405	6,3
	Masc	120	75	394	589	195	469	2,2
	Fem	164	147	789	1 100	311	936	4,1
- Cabeza y Cuello	Total	193	169	838	1 200	362	1 007	4,5
	Masc	79	49	232	360	128	281	1,3
	Fem	114	120	606	840	234	726	3,1
- Oftalmología	Total	36	16	123	175	52	139	0,7
	Masc	13	8	57	78	21	65	0,3
	Fem	23	8	66	97	31	74	0,4
- Odontología	Total	55	37	222	314	92	259	1,2
	Masc	28	18	105	151	46	123	0,6
	Fem	27	19	117	163	46	136	0,6
ESPECIALIDADES QUIRURGICA	Total	56	29	335	420	85	364	1,6
	Masc	23	11	144	178	34	155	0,7
	Fem	33	18	191	242	51	209	0,9
- Cirugía Plástica y Reconstruct	Total	31	9	151	191	40	160	0,7
	Masc	10	3	65	78	13	68	0,3
	Fem	21	6	86	113	27	92	0,4
- Ortopedia Oncológica	Total	25	20	184	229	45	204	0,9
	Masc	13	8	79	100	21	87	0,4
	Fem	12	12	105	129	24	117	0,5
ESPECIALIDADES MEDICAS	Total	1 425	241	3 392	5 058	1 666	3 633	18,9
	Masc	511	77	1 161	1 749	588	1 238	6,5
	Fem	914	164	2 231	3 309	1 078	2 395	12,4
- Cardiología *	Total	454	89	370	913	543	459	3,4
	Masc	160	28	97	285	188	125	1,1
	Fem	294	61	273	628	355	334	2,3
- Dermatología	Total	71	0	62	133	71	62	0,5
	Masc	19	0	17	36	19	17	0,1
	Fem	52	0	45	97	52	45	0,4
- Endocrinología	Total	17	8	137	162	25	145	0,6
	Masc	6	3	15	24	9	18	0,1
	Fem	11	5	122	138	16	127	0,5
- Gastroenterología	Total	155	54	251	460	209	305	1,7
	Masc	50	19	82	151	69	101	0,6
	Fem	105	35	169	309	140	204	1,2
- Infectología	Total	73	11	341	425	84	352	1,6
	Masc	31	7	173	211	38	180	0,8
	Fem	42	4	168	214	46	172	0,8
- Nefrología	Total	36	5	225	266	41	230	1,0
	Masc	14	2	104	120	16	106	0,4
	Fem	22	3	121	146	25	124	0,5
- Neumología	Total	134	21	326	481	155	347	1,8
	Masc	59	7	130	196	66	137	0,7
	Fem	75	14	196	285	89	210	1,1
- Neurología	Total	83	19	133	235	102	152	0,9
	Masc	34	7	42	83	41	49	0,3
	Fem	49	12	91	152	61	103	0,6
- Psicología	Total	77	10	175	262	87	185	1,0
	Masc	27	0	35	62	27	35	0,2
	Fem	50	10	140	200	60	150	0,7
- Psiquiatría	Total	0	0	0	0	0	0	0,0
	Masc	0	0	0	0	0	0	0,0
	Fem	0	0	0	0	0	0	0,0
- Rehabilitación Oncológica	Total	37	5	22	64	42	27	0,2
	Masc	14	0	6	20	14	6	0,1
	Fem	23	5	16	44	28	21	0,2
- Tratamiento del Dolor	Total	288	19	1 350	1 657	307	1 369	6,2
	Masc	97	4	460	561	101	464	2,1
	Fem	191	15	890	1 096	206	905	4,1
OTROS SERVICIOS	Total	303	32	301	636	335	333	2,4
	Masc	86	6	93	185	92	99	0,7
	Fem	217	26	208	451	243	234	1,7
- Hematología Clínica	Total	54	5	95	154	59	100	0,6
	Masc	20	0	28	48	20	28	0,2
	Fem	34	5	67	106	39	72	0,4
- Genética Médica (!)	Total	49	11	80	140	60	91	0,5
	Masc	6	4	9	19	10	13	0,1
	Fem	43	7	71	121	50	78	0,5
- Soporte Nutricional	Total	23	0	69	92	23	69	0,3
	Masc	10	0	33	43	10	33	0,2
	Fem	13	0	36	49	13	36	0,2
- Anestesiología	Total	177	16	57	250	193	73	0,9
	Masc	50	2	23	75	52	25	0,3
	Fem	127	14	34	175	141	48	0,7

\* Incluye pacientes hospitalizados

(!) No incluye el número de atenciones de los familiares de los pacientes



## 6.- CONSULTA EXTERNA POR TIPO DE CONSULTA

DICIEMBRE - 2017

DEPARTAMENTOS MEDICOS	TIPO DE CONSULTA					
	Controles	Resultados	Tratamiento	Nuevos	Otros	Total
<b>TOTAL - INEN</b>	<b>15 335</b>	<b>2 048</b>	<b>2 662</b>	<b>4 713</b>	<b>1 990</b>	<b>26 748</b>
<b>DIRECCION DE CIRUGIA</b>	<b>6 090</b>	<b>2 040</b>	<b>10</b>	<b>1 235</b>	<b>177</b>	<b>9 552</b>
ABDOMEN	554	206	0	222	1	983
<b>CABEZA Y CUELLO</b>	<b>1 088</b>	<b>198</b>	<b>0</b>	<b>284</b>	<b>119</b>	<b>1 689</b>
- Cabeza y Cuello	833	174	0	193	0	1 200
- Oftalmología	115	24	0	36	0	175
- Odontología	140	0	0	55	119	314
<b>ESPECIALIDADES QUIRURGICAS</b>	<b>295</b>	<b>65</b>	<b>0</b>	<b>56</b>	<b>4</b>	<b>420</b>
- Cirugía Plástica y Reconstructiva	157	3	0	31	0	191
- Ortopedia Oncológica	138	62	0	25	4	229
GINECOLOGIA	1 489	906	3	228	31	2 657
NEUROCIRUGIA	122	225	0	43	0	390
MAMAS Y TEJIDOS BLANDOS	1 235	200	4	169	0	1 608
TORAX	238	55	0	109	18	420
UROLOGIA	1 069	185	3	124	4	1 385
<b>DIRECCION DE MEDICINA</b>	<b>6 988</b>	<b>7</b>	<b>2 647</b>	<b>2 214</b>	<b>930</b>	<b>12 786</b>
MEDICINA	3 218	6	2 151	381	11	5 767
<b>ESPECIALIDADES MEDICAS</b>	<b>2 803</b>	<b>1</b>	<b>1</b>	<b>1 425</b>	<b>828</b>	<b>5 058</b>
- Cardiología	320	0	0	454	139	913
- Dermatología	61	1	0	71	0	133
- Endocrinología	145	0	0	17	0	162
- Gastroenterología	304	0	0	155	1	460
- Infectología	352	0	0	73	0	425
- Nefrología	230	0	0	36	0	266
- Neumología	347	0	0	134	0	481
- Neurología	152	0	0	83	0	235
- Psicología	184	0	0	77	1	262
- Rehabilitación Oncológica	27	0	0	37	0	64
- Tratamiento del Dolor	681	0	1	288	687	1 657
PEDIATRIA	966	0	0	54	90	1 110
EMERGENCIA	1	0	495	354	1	851
<b>DIRECCION DE RADIOTERAPIA</b>	<b>1 926</b>	<b>0</b>	<b>5</b>	<b>394</b>	<b>11</b>	<b>2 336</b>
RADIOTERAPIA	1 882	0	5	367	11	2 265
MEDICINA NUCLEAR	44	0	0	27	0	71
<b>CENTRO DE PREVENCION</b>	<b>0</b>	<b>0</b>	<b>0</b>	<b>567</b>	<b>871</b>	<b>1 438</b>
CENTRO DE PREVENCION	0	0	0	567	871	1 438
<b>OTROS SERVICIOS</b>	<b>331</b>	<b>1</b>	<b>0</b>	<b>303</b>	<b>1</b>	<b>636</b>
HEMATOLOGIA CLINICA	100	0	0	54	0	154
GENETICA MEDICA	89	1	0	49	1	140
SOPORTE NUTRICIONAL	69	0	0	23	0	92
ANESTESIA	73	0	0	177	0	250



## 7.- INDICADORES DE CONSULTA EXTERNA - ATENDIDOS Y ATENCIONES

DICIEMBRE - 2017

DEPARTAMENTOS MEDICOS	1era. Consulta (Nue+Reing)	Atenciones (Nuevos+Reing+Continuadores)	% 1era. Consulta Atenciones	Rendimiento Hora Médico (*)
<b>TOTAL - INEN</b>	<b>6 481</b>	<b>26 748</b>	<b>24,2</b>	<b>3,64</b>
<b>DIRECCION DE CIRUGIA</b>	<b>2 324</b>	<b>9 552</b>	<b>24,3</b>	<b>-</b>
ABDOMEN	295	983	30,0	2,79
<b>CABEZA Y CUELLO</b>	<b>506</b>	<b>1 689</b>	<b>30,0</b>	<b>-</b>
- Cabeza y Cuello	362	1 200	30,2	5,00
- Oftalmología	52	175	29,7	2,19
- Odontología	92	314	29,3	1,33
<b>ESPECIALIDADES QUIRURGICAS</b>	<b>85</b>	<b>420</b>	<b>20,2</b>	<b>-</b>
- Cirugía Plástica y Reconstructiva	40	191	20,9	1,36
- Ortopedia Oncológica	45	229	19,7	1,85
GINECOLOGIA	670	2 657	25,2	6,39
NEURO-ONCOLOGIA	69	390	17,7	2,64
SENOS Y TUMORES MIXTOS	331	1 608	20,6	4,14
TORAX	124	420	29,5	2,44
UROLOGIA	244	1 385	17,6	4,56
<b>DIRECCION DE MEDICINA</b>	<b>2 673</b>	<b>12 786</b>	<b>20,9</b>	<b>-</b>
MEDICINA	471	5 767	8,2	5,06
<b>ESPECIALIDADES MEDICAS</b>	<b>1 666</b>	<b>5 058</b>	<b>32,9</b>	<b>-</b>
- Cardiología	543	913	59,5	3,74
- Dermatología	71	133	53,4	1,96
- Endocrinología	25	162	15,4	2,03
- Gastroenterología	209	460	45,4	2,09
- Infectología	84	425	19,8	3,32
- Nefrología	41	266	15,4	3,33
- Neumología	155	481	32,2	2,07
- Neurología	102	235	43,4	2,35
- Psicología	87	262	33,2	-
- Rehabilitación Oncológica	42	64	65,6	2,67
- Tratamiento del Dolor	307	1 657	18,5	4,55
PEDIATRIA	96	1 110	8,6	4,55
EMERGENCIA	440	851	51,7	-
<b>DIRECCION DE RADIOTERAPIA</b>	<b>447</b>	<b>2 336</b>	<b>19,1</b>	<b>-</b>
RADIOTERAPIA	413	2 265	18,2	2,62
MEDICINA NUCLEAR	34	71	47,9	0,74
<b>CENTRO DE PREVENCION</b>	<b>702</b>	<b>1 438</b>	<b>48,8</b>	<b>-</b>
CENTRO DE PREVENCION	702	1 438	48,8	4,49
<b>OTROS SERVICIOS</b>	<b>335</b>	<b>636</b>	<b>52,7</b>	<b>2,65</b>

(\*) No incluye Emergencia y Psicología

## 8.- INDICADORES DE CONSULTA EXTERNA SEGÚN PROCEDENCIA

### DICIEMBRE - 2017

Procedencia	Masc	Fem	TOTAL	%	Razón F/M
<b>TOTAL</b>	<b>8 292</b>	<b>18 456</b>	<b>26 748</b>	<b>100,0</b>	<b>2,2</b>
Amazonas	80	161	241	0,9	2,0
Ancash	325	665	990	3,7	2,0
Apurímac	80	193	273	1,0	2,4
Arequipa	131	215	346	1,3	1,6
Ayacucho	154	285	439	1,6	1,9
Cajamarca	278	449	727	2,7	1,6
Callao	373	831	1 204	4,5	2,2
Cuzco	156	251	407	1,5	1,6
Huancavelica	102	141	243	0,9	1,4
Huánuco	145	363	508	1,9	2,5
Ica	224	789	1 013	3,8	3,5
Junín	302	664	966	3,6	2,2
La Libertad	197	358	555	2,1	1,8
Lambayeque	251	580	831	3,1	2,3
Lima	4 574	10 449	15 023	56,2	2,3
Loreto	95	253	348	1,3	2,7
Madre de Dios	20	28	48	0,2	1,4
Moquegua	5	14	19	0,1	2,8
Pasco	53	135	188	0,7	2,5
Piura	384	870	1 254	4,7	2,3
Puno	40	74	114	0,4	1,9
San Martín	172	336	508	1,9	2,0
Tacna	35	70	105	0,4	2,0
Tumbes	53	107	160	0,6	2,0
Ucayali	63	160	223	0,8	2,5
Extranjero	0	15	15	0,1	-

<b>Total Lima y Callao</b>	4 947	11 280	<b>16 227</b>	60,7%	<b>2,3</b>
<b>Total Otros Dptos.</b>	3 345	7 161	<b>10 506</b>	39,3%	<b>2,1</b>

No Incluye a los extranjeros

REGIONES	MASCULINO	FEMENINO	TOTAL	%	Razón F/M
<b>TOTAL</b>	<b>8 292</b>	<b>18 441</b>	<b>26 733</b>	<b>100,0</b>	<b>2,2</b>
<b>NORTE</b>	1 568	3 190	4 758	17,8	2,0
<b>LIMA - CALLAO</b>	4 947	11 280	16 227	60,7	2,3
<b>SELVA</b>	350	777	1 127	4,2	2,2
<b>CENTRO</b>	602	1 303	1 905	7,1	2,2
<b>SUR</b>	825	1 891	2 716	10,2	2,3

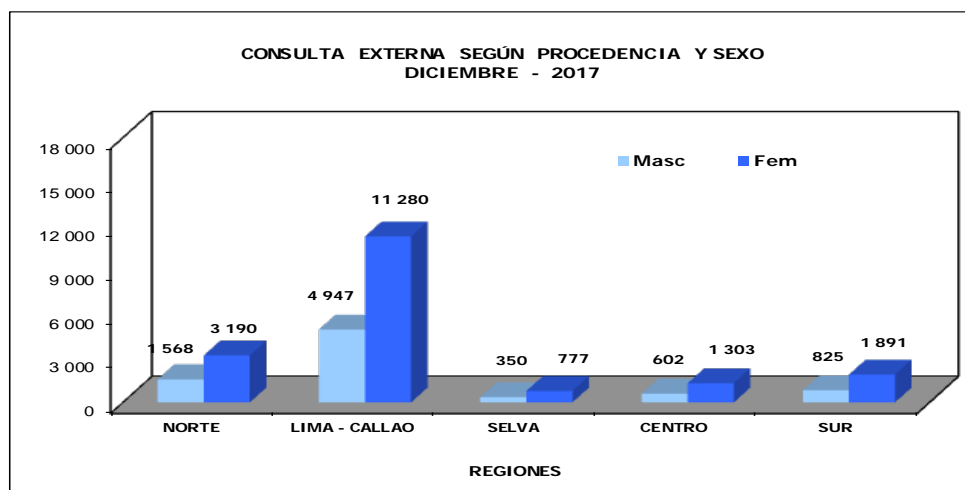
**REGION NORTE**

- Amazonas
- Piura
- Cajamarca
- Lambayeque
- La Libertad
- Ancash
- Tumbes

**REGION LIMA - CALLAO**

- Lima
- Callao

**REGION SELVA**

- Loreto
- San Martín
- Ucayali
- Madre de Dios

**REGION CENTRO**

- Huánuco
- Junín
- Pasco
- Huancavelica

**REGION SUR**

- Tacna
- Moquegua
- Arequipa
- Puno
- Ayacucho
- Apurímac
- Cuzco
- Ica

**9.- CONSULTA EXTERNA SEGÚN CONDICION DE ASEGURAMIENTO  
DICIEMBRE - 2017**

CONDICION DE ASEGURAMIENTO	SEXO		TOTAL	%
	FEMENINO	MASCULINO		
Hospitalar	1 409	553	1 962	7,3%
Seguro Integral de Salud (SIS)	15 395	6 821	22 216	83,1%
Seguro Social de Salud (EsSalud)	1 568	897	2 465	9,2%
Servicio Bajo Tarifario Diferenciado (SBTD)	1	1	2	0,0%
Social	83	20	103	0,4%
<b>TOTAL</b>	<b>18 456</b>	<b>8 292</b>	<b>26 748</b>	<b>100,0%</b>

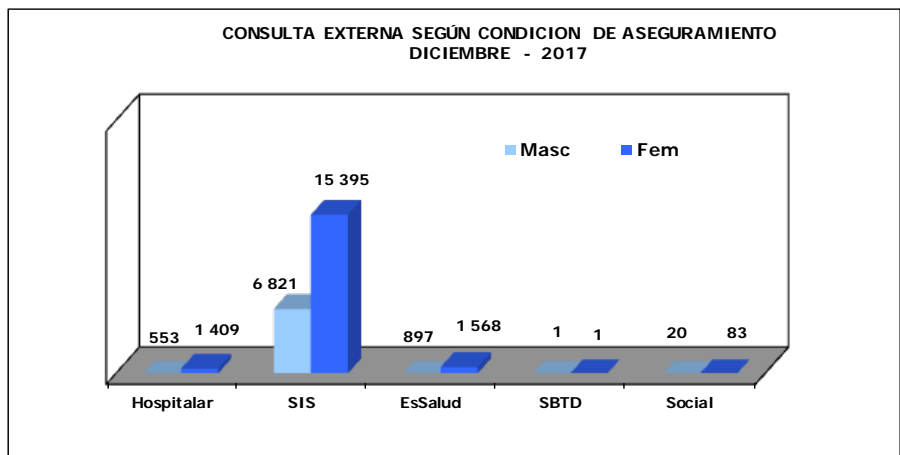



**II.- CONDICION DE ASEGURAMIENTO - CONSULTA EXTERNA  
ENERO A DICIEMBRE - 2017**

**10.- CONSULTA EXTERNA SEGÚN CONDICION DE ASEGURAMIENTO**

CONDICION DE ASEGURAMIENTO		Hospitalar	Seguro Integral de Salud (SIS)	Seguro Social de Salud (EsSalud)	Serv. Bajo Tarifario Diferenciado (SBTD)	Social	Atenciones
AÑO	Mes	25 397	296 760	33 150	2 146	1 209	358 662
2017	Enero	2 300	27 038	3 195	535	127	33 195
	Febrero	2 259	24 963	2 980	497	99	30 798
	Marzo	2 436	27 481	3 023	548	115	33 603
	Abril	1 948	22 960	2 567	367	73	27 915
	Mayo	2 218	27 362	2 968	111	115	32 774
	Junio	2 089	23 825	2 725	51	107	28 797
	Julio	1 255	17 187	1 815	18	49	20 324
	Agosto	2 158	25 240	2 774	6	88	30 266
	Septiembre	2 109	25 423	2 674	3	109	30 318
	Octubre	2 350	27 142	3 007	6	104	32 609
	Noviembre	2 313	25 923	2 957	2	120	31 315
	Diciembre	1 962	22 216	2 465	2	103	26 748

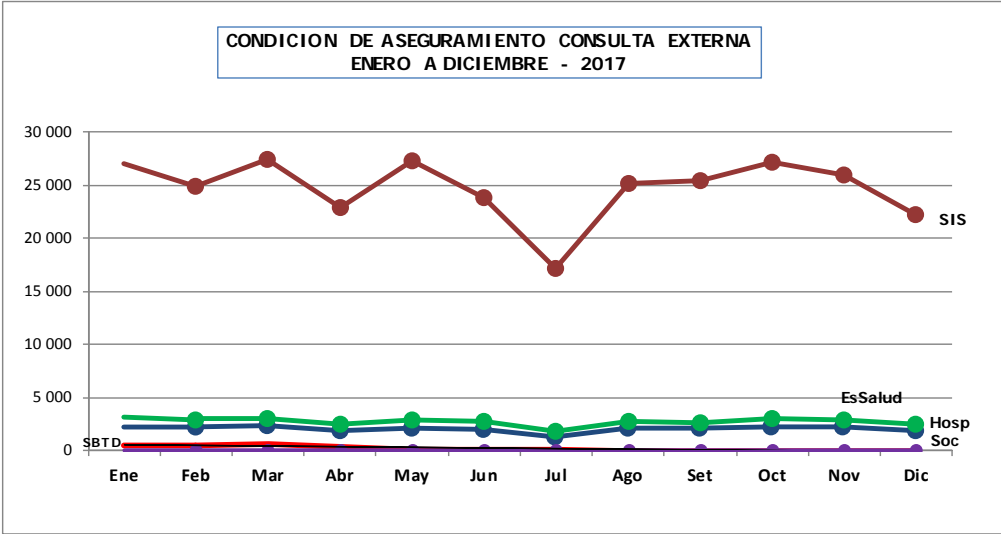



**11.- INTERCONSULTAS SEGÚN DEPARTAMENTOS  
Y SERVICIOS MEDICOS**

DICIEMBRE - 2017

SERVICIOS MEDICOS	TOTAL	% del Total Interconsulta
<b>TOTAL</b>	<b>1 393</b>	<b>100,0</b>
<b>CIRUGIA ONCOLOGICA</b>	<b>55</b>	<b>3,9</b>
- Abdomen	22	1,6
- Oftalmología	13	0,9
- Cirugía Plástica y Reconstructiva	5	0,4
- Ortopedia Oncológica	9	0,6
- Neurocirugía	3	0,2
- Tórax	3	0,2
<b>ESPECIALIDADES MEDICAS</b>	<b>1 282</b>	<b>92,0</b>
- Cardiología	134	9,6
- Dermatología	19	1,4
- Endocrinología	118	8,5
- Gastroenterología	65	4,7
- Infectología	369	26,5
- Nefrología	85	6,1
- Neumología	278	20,0
- Neurología	74	5,3
- Psiquiatría	0	0,0
- Rehabilitación Oncológica	99	7,1
- Tratamiento del Dolor	41	2,9
<b>OTROS SERVICIOS</b>	<b>56</b>	<b>4,0</b>
- Hematología Clínica	48	3,4
- Genética Médica	2	0,1
- Psicología	6	0,4

**III.- INDICADORES DE PROCEDIMIENTOS, ATENCIONES Y APLICACIONES**  
**DICIEMBRE - 2017**

DIRECCION DE CIRUGIA	Unidad de Medida	Cantidad	Días Atendidos	Promedio
<b>CABEZA Y CUELLO</b>				
<b>ODONTOLOGIA</b>	<b>Procedimiento</b>	<b>181</b>	<b>19</b>	<b>9,5</b>
- Aplicación de Sellantes		31	12	2,6
- Curación Definitiva		8	7	1,1
- Curación Temporal		2	2	1,0
- Evaluación Pre-operatoria		70	12	5,8
- Exodoncia		1	1	1,0
- Profilaxis		16	9	1,8
- Topicación con Fluor Gel		6	5	1,2
- Otros Procedimientos		47	18	2,6
<b>GINECOLOGIA/CENTRO DE PREVENCIÓN</b>	<b>Colposcopia</b>	<b>221</b>	<b>-</b>	<b>-</b>
- Ginecología		27	11	2,5
- Centro de Prevención		194	14	13,9
<b>DIRECCION DE MEDICINA</b>	<b>Procedimiento</b>	<b>Total</b>	<b>Días Atendidos</b>	<b>Promedio</b>
<b>ESPECIALIDADES MEDICAS</b>		-	-	
<b>CARDIOLOGÍA (Ambulatorio)</b>	<b>Procedimiento</b>	<b>1 420</b>	<b>23</b>	<b>61,7</b>
- Riesgo Quirúrgico		454	23	19,7
- Electrocardiograma		488	23	21,2
- Evaluación		204	21	9,7
- Re-evaluación		15	10	1,5
- Eco-cardiograma		106	20	5,3
- Control		153	17	9,0
<b>CARDIOLOGÍA (Hospitalizado)</b>	<b>Procedimiento</b>	<b>257</b>	<b>20</b>	<b>12,9</b>
- Riesgo Quirúrgico		96	20	4,8
- Electrocardiograma		104	22	4,7
- Evaluación		35	18	1,9
- Re-evaluación		6	6	1,0
- Eco-cardiograma		16	13	1,2
<b>REHAB. FISICA (Ambulatorio)</b>	<b>Procedimiento</b>	<b>311</b>	<b>22</b>	<b>14,1</b>
<b>REHAB. FISICA (Hospitalizado)</b>	<b>Procedimiento</b>	<b>312</b>	<b>22</b>	<b>14,2</b>
<b>DIRECCION DE ATENCION AL PACIENTE</b>	<b>Atenciones</b>	<b>450</b>	<b>24</b>	<b>-</b>
<b>NUTRICION</b>		450		<b>18,8</b>
<b>DIRECCION DE RADIOTERAPIA</b>	<b>Aplicaciones</b>	<b>Total</b>	<b>Días Atendidos</b>	<b>Promedio</b>
<b>Teleterapia (Aceleradores/Cobalto)</b>	<b>Aplicaciones</b>	<b>4 920</b>	<b>31</b>	<b>158,7</b>
- Synergy Platform 6 MeV (AL)		1 288	19	67,8
- Synergy Infinity 6 MeV (AL)		737	19	38,8
- Synergy Full 6 MeV (AL)		888	19	46,7
- Equinox I Co. 60		754	24	31,4
- Equinox III Co. 60		1 253	31	40,4
<b>Braquiterapia</b>	<b>Aplicaciones</b>	<b>167</b>	<b>19</b>	<b>8,8</b>
- Alta Tasa de Dosis		167		
<b>Aplicador Intrabeam</b>	<b>Aplicaciones</b>	<b>5</b>	<b>-</b>	<b>-</b>
- Intraoperatorio		4	-	-
- Superficial		1	-	-
<b>Procesos de Planificación</b>	<b>Pacientes</b>			
- Verificación Rx.		25	19	1,3
- Máscaras Inmovilizadoras		85	19	4,5
- Simulador TEM (Tomografía Espiral Multicorte 2D)		143	19	7,5
- Simulador TEM (Tomografía Espiral Multicorte 3D)		107	19	5,6
<b>Irradiación</b>	<b>Unidades</b>			
- Plaquetas		122	19	6,4
- Glóbulos Rojos		116	19	6,1

- Synergy Infinity, Full y Platform: Lunes a Viernes, turnos: mañana y tarde.

- Equinox I, II y III: Lunes a Domingo, turnos: mañana, tarde. Lunes a Viernes, turno noche.

- Equinox I, operativo hasta el 24-01-2017. Equinox II, de baja



**III.- INDICADORES DE PROCEDIMIENTOS Y APLICACIONES**  
**DICIEMBRE - 2017**

MEDICINA	Unidad de Medida	Cantidad	Días Atendidos	Promedio
<b>Procedimientos Especiales</b>	<b>Procedimiento</b>	<b>476</b>	<b>19</b>	<b>25,1</b>
- Médula Ósea		202	19	10,6
- Punción Lumbar		219	19	11,5
- Biopsia de Hueso		55	17	3,2
<b>- Grupo de Edad</b>		<b>476</b>	<b>19</b>	<b>25,1</b>
≤ - 14 años		1	1	1,0
15 - 19 años		83	19	4,4
20 - 34 años		148	19	7,8
35 - 44 años		67	19	3,5
45 - 64 años		127	19	6,7
≥ de 65 años		50	15	3,3
<b>Quimioterapia</b>	<b>Aplicaciones</b>	<b>3 033</b>	<b>30</b>	<b>101,1</b>
- Infusión		2 914	30	97,1
- Infusión-Bolo		119	27	4,4
<b>- Grupo de Edad</b>		<b>3 033</b>	<b>30</b>	<b>101,1</b>
≤ - 14 años		7	6	1,2
15 - 19 años		151	29	5,2
20 - 34 años		320	29	11,0
35 - 44 años		478	30	15,9
45 - 64 años		1 460	30	48,7
≥ de 65 años		617	30	20,6
<b>PEDIATRIA</b>		<b>Cantidad</b>	<b>Días Atendidos</b>	<b>Promedio</b>
<b>Procedimientos Especiales</b>	<b>Procedimiento</b>	<b>418</b>	<b>19</b>	<b>22,0</b>
- Médula Ósea		129	19	6,8
- Punción Lumbar		283	19	14,9
- Biopsia de Hueso		6	6	1,0
<b>- Grupo de Edad</b>		<b>418</b>	<b>19</b>	<b>22,0</b>
00 - 04 años		161	19	8,5
05 - 09 años		144	19	7,6
10 - 14 años		110	19	5,8
≥ de 15 años		3	2	1,5
<b>Quimioterapia</b>	<b>Aplicaciones</b>	<b>1 391</b>	<b>30</b>	<b>46,4</b>
- Bolo		1 007	30	33,6
- Infusión		239	30	8,0
- Infusión-Bolo		145	27	5,4
<b>- Grupo de Edad</b>		<b>1 391</b>	<b>30</b>	<b>46,4</b>
00 - 04 años		449	30	15,0
05 - 09 años		497	30	16,6
10 - 14 años		411	30	13,7
≥ de 15 años		34	17	2,0



## III.- OTROS INDICADORES DE ATENCIONES

DICIEMBRE - 2017

DEPARTAMENTO DE ATENCION DE SERVICIOS AL PACIENTE	Atenciones	Total	Días Atendidos	Promedio
<b>NUTRICION</b>		<b>450</b>	<b>24</b>	<b>-</b>
- Según Departamentos Médicos de Origen	Atenciones	450	24	18,8
- Abdomen		167		
- Cabeza y Cuello		44		
- Ginecología		46		
- Neurocirugía		4		
- Mamas y Tejidos Blandos		115		
- Ortopedia Oncológica		5		
- Tórax		10		
- Urología		28		
- Medicina		20		
- Pediatría		6		
- Radioterapia		5		
- Según Tipo de Tratamiento	Atenciones	450	24	18,8
- Cirugía		16		
- Braquiterapia		1		
- Paliativo		1		
- Quimioterapia		60		
- Radioterapia		11		
- Otros		361		
- Según Diagnóstico Nutricional	Atenciones	450	24	18,8
- Desnutrición		65		
- Normal		205		
- Obesidad		70		
- Sobrepeso		110		
<b>ESPECIALIDADES MEDICAS</b>	<b>TIPOS</b>	<b>Ambulatorio</b>	<b>Hospitalizado</b>	<b>TOTAL</b>
<b>REHABILITACION FISICA</b>	<b>TOTAL</b>	<b>311</b>	<b>312</b>	<b>623</b>
- Amputados		8	3	11
- Desacondicionamiento físico		3	41	44
- Disfunción urogenital		5	0	5
- Disfunciones Respiratorias		29	180	209
- Dolor		35	0	35
- Lesiones centrales		21	45	66
- Lesiones medulares		13	8	21
- Lesiones periféricas		24	5	29
- Linfedema miembro superior		13	0	13
- Linfedema miembro inferior		29	0	29
- Patología funcional de hombro (mama)		1	0	1
- Post Cirugía de mama		85	12	97
- Resecciones		45	18	63



## IV.- INDICADORES DE LABORATORIO

DICIEMBRE - 2017

## 1.- INDICADORES DE LABORATORIO POR DEPARTAMENTOS MEDICOS

INDICADORES	Consulta Externa		Hospitalización		Total
	Ordenes	Pruebas Realizadas	Ordenes	Pruebas Realizadas	Pruebas Realizadas
Unidad de Medida	Ordenes ----- Nº Cons.Ext.	Prueb.Realiz ----- Nº Ordenes	Nº Ordenes ----- Nº Egresos	Nº Prueb.Realiz ----- Nº Ordenes	Nº Prueb.Realiz ----- Nº Ordenes
<b>TOTAL</b>	<b>1,11</b>	<b>5,22</b>	<b>13,62</b>	<b>5,87</b>	<b>5,40</b>
<b>DIRECCIONES ASISTENCIALES</b>	<b>1,15</b>	<b>5,24</b>	<b>13,18</b>	<b>5,88</b>	<b>5,42</b>
<b>DIRECCION DE CIRUGIA</b>	<b>0,73</b>	<b>4,13</b>	<b>4,10</b>	<b>4,79</b>	<b>4,28</b>
ABDOMEN	2,20	5,43	3,55	6,54	5,61
CABEZA Y CUELLO	0,53	3,56	4,49	3,63	3,57
CIRUGIA PLASTICA Y RECONSTRUCTIVA	0,08	4,53	0,00	(-)	4,53
ORTOPEDIA ONCOLOGICA	0,42	4,82	0,76	3,31	4,61
GINECOLOGÍA	0,35	3,57	4,49	4,08	3,73
NEUROCIRUGIA	0,52	4,83	3,23	4,46	4,71
MAMAS Y TEJIDOS BLANDOS	0,48	4,26	3,23	4,53	4,32
TÓRAX	0,70	4,37	4,85	4,99	4,59
UROLOGÍA	1,16	2,78	6,41	4,54	3,15
<b>DIRECCION DE MEDICINA</b>	<b>1,62</b>	<b>5,64</b>	<b>26,13</b>	<b>6,12</b>	<b>5,78</b>
MEDICINA	2,72	5,61	32,25	5,84	5,69
PEDIATRIA	2,47	7,65	14,36	7,34	7,53
ESPECIALIDADES MEDICAS	0,44	3,16	(#)	(-)	3,16
EMERGENCIA	(-)	7,92	(#)	(-)	7,92
<b>DIRECCION DE RADIOTERAPIA</b>	<b>0,32</b>	<b>4,60</b>	<b>(#)</b>	<b>(-)</b>	<b>4,60</b>
RADIOTERAPIA	0,31	4,85	(#)	(-)	4,85
MEDICINA NUCLEAR	0,77	1,51	(#)	(-)	1,51
<b>CENTRO DE PREVENCION</b>	<b>0,11</b>	<b>1,35</b>	<b>(#)</b>	<b>(-)</b>	<b>1,35</b>
CENTRO DE PREVENCION	0,11	1,35	(#)	(-)	1,35
<b>SERVICIO BAJO TARIFARIO DIFERENCIADO</b>	<b>0,00</b>	<b>(-)</b>	<b>(#)</b>	<b>(-)</b>	<b>(-)</b>
CIRUGIA S.B.T.D.	(&)	(-)	(#)	(-)	(-)
MEDICINA S.B.T.D.	(&)	(-)	(#)	(-)	(-)
OTRAS ESPECIALIDADES (*)	(&)	(-)	(#)	(-)	(-)
<b>OTROS SERVICIOS</b>	<b>1,44</b>	<b>5,10</b>	<b>(#)</b>	<b>5,64</b>	<b>5,26</b>
BANCO DE SANGRE (")	(&)	7,24	(#)	(-)	7,24
HEMATOLOGIA CLINICA	0,49	4,51	(#)	(-)	4,51
GENETICA MEDICA	0,33	0,98	(#)	(-)	0,98
UNIDAD DE CUIDADOS INTENSIVOS	(&)	(-)	(#)	6,03	6,03
SOPORTE NUTRICIONAL	0,00	(-)	(#)	(-)	(-)
OTROS (I)	1,15	2,13	(#)	2,41	2,16

(I) Incluye en Otros : UC1 , Anestesia , Cirugía menor-Endoscopia,Patología Clínica

(") Incluye donantes de sangre

#) No prestan servicio de hospitalización (no tienen egresos)

(-) Las Ordenes corresponde a cada especialidad

## 2.- INDICADORES DE LABORATORIO POR AREA

INDICADORES	Cons.Externa	Hospitalización	Total
	Prueb/Orden	Prueb/Orden	Prueb/Orden
Unidad de Medida	Prueb.Realiz ----- Ordenes	Prueb.Realiz ----- Ordenes	Prueb.Realiz ----- Ordenes
<b>TOTAL</b>	<b>5,22</b>	<b>5,87</b>	<b>5,40</b>
HEMATOLOGIA ESPECIAL	1,00	1,00	1,00
HEMATOLOGIA	7,27	7,76	7,41
BIOQUIMICA	6,88	7,62	7,10
MICROBIOLOGIA	1,68	1,92	1,79
INMUNOLOGIA	1,62	1,67	1,63
HISTOCOMPATIBILIDAD Y CRIOPRESERVACION	1,28	1,40	1,32

INDICADORES	Consulta Externa		Hospitalización		Total	
	Ordenes	Pruebas Realiz	Ordenes	Pruebas Realiz	Ordenes	Pruebas Realiz
	%	%	%	%	%	%
<b>TOTAL</b>	<b>72,2%</b>	<b>69,7%</b>	<b>27,8%</b>	<b>30,3%</b>	<b>100,0%</b>	<b>100,0%</b>
HEMATOLOGIA ESPECIAL	74,7%	74,7%	25,3%	25,3%	2,2%	0,4%
HEMATOLOGIA	71,5%	70,2%	28,5%	29,8%	30,6%	42,1%
BIOQUIMICA	71,1%	68,9%	28,9%	31,1%	36,4%	47,9%
MICROBIOLOGIA	52,8%	49,6%	47,2%	50,4%	12,4%	4,1%
INMUNOLOGIA	88,4%	88,1%	11,6%	11,9%	18,2%	5,5%
HISTOCOMPATIBILIDAD Y CRIOPRESERVACION	65,9%	63,8%	34,1%	36,2%	0,1%	0,0%

**3.- BASE DE DATOS - LABORATORIO**  
**DICIEMBRE - 2017**

Departamentos y/o Servicios Médicos	Consulta Externa		Hospitalización		TOTAL		Consulta Externa
	Nº Ordenes	Nº Pruebas Realizadas	Nº Ordenes	Nº Pruebas Realizadas	Nº Ordenes	Nº Pruebas Realizadas	
<b>TOTAL</b>	<b>29 559</b>	<b>154 159</b>	<b>11 400</b>	<b>66 911</b>	<b>40 959</b>	<b>221 070</b>	<b>26 748</b>
<b>DIRECCIONES ASISTENCIALES</b>	<b>28 488</b>	<b>149 272</b>	<b>11 032</b>	<b>64 834</b>	<b>39 520</b>	<b>214 106</b>	<b>24 674</b>
<b>DIRECCION DE CIRUGIA</b>	<b>6 970</b>	<b>28 774</b>	<b>2 018</b>	<b>9 659</b>	<b>8 988</b>	<b>38 433</b>	<b>9 552</b>
ABDOMEN	2 159	11 717	429	2 806	2 588	14 523	983
CABEZA Y CUELLO	893	3 178	229	832	1 122	4 010	1 689
CIRUGIA PLASTICA Y RECONSTRUCTIVA	15	68	0	0	15	68	191
ORTOPEDIA ONCOLOGICA	97	468	16	53	113	521	229
GINECOLOGÍA	939	3 354	422	1 720	1 361	5 074	2 657
NEUROCIRUGIA	203	980	100	446	303	1 426	390
MAMAS Y TEJIDOS BLANDOS	771	3 286	239	1 082	1 010	4 368	1 608
TÓRAX	293	1 281	160	799	453	2 080	420
UROLOGÍA	1 600	4 442	423	1 921	2 023	6 363	1 385
<b>DIRECCION DE MEDICINA</b>	<b>20 768</b>	<b>117 047</b>	<b>9 014</b>	<b>55 175</b>	<b>29 782</b>	<b>172 222</b>	<b>12 786</b>
MEDICINA	15 671	87 963	7 320	42 745	22 991	130 708	5 767
PEDIATRIA	2 738	20 943	1 694	12 430	4 432	33 373	1 110
ESPECIALIDADES MEDICAS	2 215	7 000	0	0	2 215	7 000	5 058
EMERGENCIA	144	1 141	0	0	144	1 141	851
<b>DIRECCION DE RADIOTERAPIA</b>	<b>750</b>	<b>3 451</b>	<b>0</b>	<b>0</b>	<b>750</b>	<b>3 451</b>	<b>2 336</b>
RADIOTERAPIA	695	3 368	0	0	695	3 368	2 265
MEDICINA NUCLEAR	55	83	0	0	55	83	71
<b>CENTRO DE PREVENCIÓN</b>	<b>153</b>	<b>206</b>	<b>0</b>	<b>0</b>	<b>153</b>	<b>206</b>	<b>1 438</b>
CENTRO DE PREVENCIÓN	153	206	0	0	153	206	1 438
<b>SERVICIO BAJO TARIFARIO DIFERENCIADO</b>	<b>0</b>	<b>0</b>	<b>0</b>	<b>0</b>	<b>0</b>	<b>0</b>	<b>0</b>
CIRUGIA S.B.T.D.	0	0	0	0	0	0	0
MEDICINA S.B.T.D.	0	0	0	0	0	0	0
OTRAS ESPECIALIDADES (*)	0	0	0	0	0	0	0
<b>OTROS SERVICIOS</b>	<b>918</b>	<b>4 681</b>	<b>368</b>	<b>2 077</b>	<b>1 286</b>	<b>6 758</b>	<b>636</b>
BANCO DE SANGRE (")	508	3 680	0	0	508	3 680	0
HEMATOLOGIA CLINICA	76	343	0	0	76	343	154
GENETICA MEDICA	46	45	0	0	46	45	140
UNIDAD DE CUIDADOS INTENSIVOS	0	0	329	1 983	329	1 983	0
SOPORTE NUTRICIONAL	0	0	0	0	0	0	92
OTROS (!)	288	613	39	94	327	707	250

(!) Incluye en Otros : UCI , Anestesia , Cirugía Menor-Endoscopia, Patología Clínica

(\*) Incluye donantes de sangre

Área de Laboratorio	Consulta Externa		Hospitalización		TOTAL	
	Nº Ordenes	Nº Pruebas Realizadas	Nº Ordenes	Nº Pruebas Realizadas	Nº Ordenes	Nº Pruebas Realizadas
<b>TOTAL</b>	<b>29 559</b>	<b>154 159</b>	<b>11 400</b>	<b>66 911</b>	<b>40 959</b>	<b>221 070</b>
HEMATOLOGIA ESPECIAL	681	681	231	231	912	912
HEMATOLOGIA	8 979	65 295	3 574	27 722	12 553	93 017
BIOQUIMICA	10 602	72 962	4 318	32 900	14 920	105 862
MICROBIOLOGIA	2 680	4 513	2 394	4 590	5 074	9 103
INMUNOLOGIA	6 588	10 671	868	1 447	7 456	12 118
HISTOCOMPATIBILIDAD Y CRIOPRESERVACION	29	37	15	21	44	58

Área de Laboratorio	Emergencia *	
	Nº Ordenes	Nº Pruebas Realizadas
<b>TOTAL</b>	<b>144</b>	<b>1 141</b>
HEMATOLOGIA ESPECIAL	4	4
HEMATOLOGIA	60	470
BIOQUIMICA	47	599
MICROBIOLOGIA	15	21
INMUNOLOGIA	18	47
HISTOCOMPATIBILIDAD Y CRIOPRESERVACION	0	0

\* Incluido en los totales de Laboratorio

**4.- REPRESENTACION GRAFICA DE LOS INDICADORES DE LABORATORIO  
DICIEMBRE - 2017**

**PROMEDIO DE ORDENES DE LABORATORIO POR CONSULTA EXTERNA Y HOSPITALIZACION SEGÚN DEPARTAMENTO MEDICO**

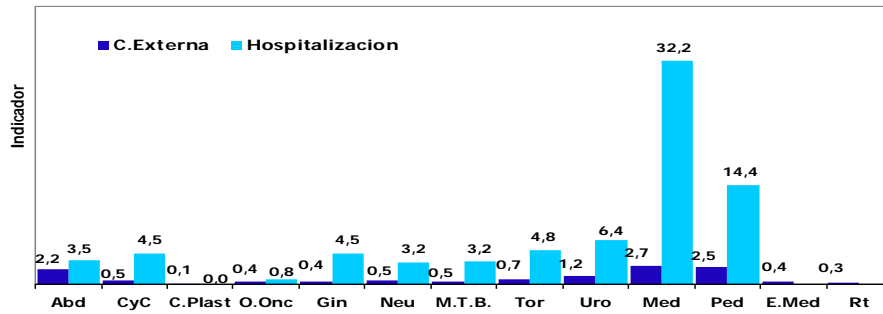

**PROMEDIO DE PRUEBAS REALIZADAS POR ORDENES DE LABORATORIO SEGÚN DEPARTAMENTO MEDICO**

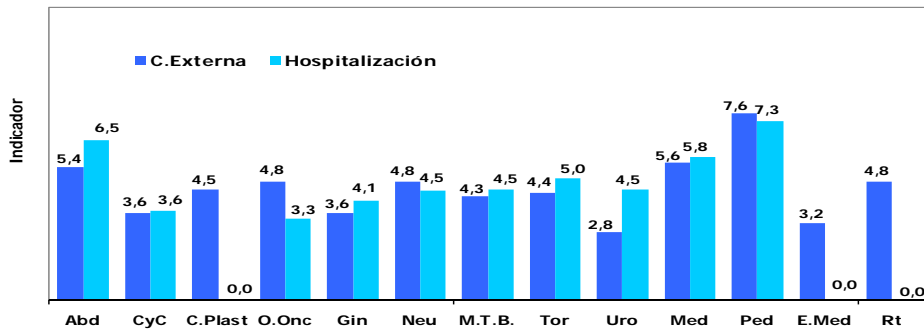

**PROMEDIO DE PRUEBAS REALIZADAS / ORDENES DE LABORATORIO SEGÚN AREA DE LABORATORIO**

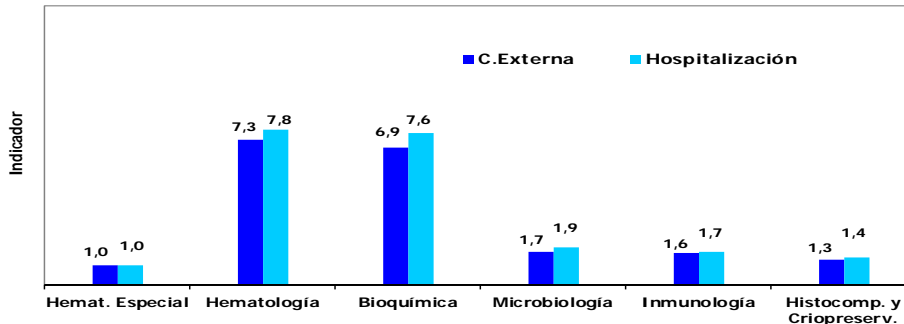

**PORCENTAJE DE PRUEBAS REALIZADAS Y ORDENES DE LABORATORIO SEGÚN AREA DE LABORATORIO**

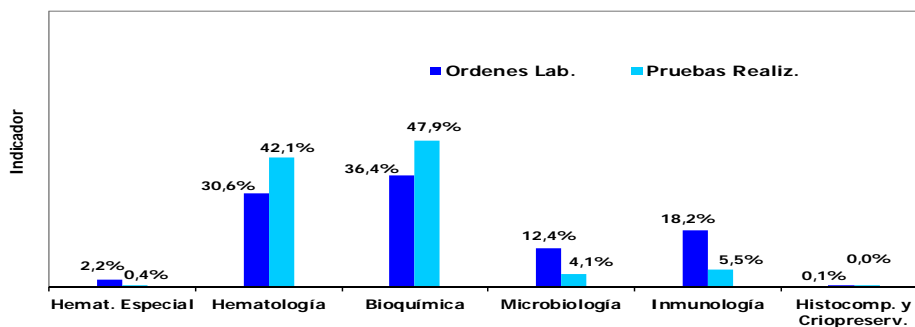

**5.- PRUEBAS REALIZADAS EN LABORATORIO****DICIEMBRE - 2017****1.- PRUEBAS REALIZADAS SEGÚN TIPO DE EXAMEN**

Pruebas Realizadas	Hemat Especial	Hemat	Bioq	Microb	Inmuno	Histocomp y Criopreserva	TOTAL
<b>TOTAL</b>	<b>912</b>	<b>93 017</b>	<b>105 862</b>	<b>9 103</b>	<b>12 118</b>	<b>58</b>	<b>221 070</b>
Acido Urico			1 816				1 816
AFP					356		356
Acido Urico en orina 24			20				20
Aga (Gases en sangre)			1 231				1 231
Albumina Suero			6 919				6 919
Amilasa			359				359
Anaerobios				1			1
Anti Tiroglobulina					216		216
Baciloscopia: BK (ZIEHL)				1 301			1 301
Beta 2 microglobulina					362		362
Bilirrubina total			6 088				6 088
Bilirrubina directa			6 088				6 088
CA 125					264		264
CA 15 - 3					923		923
CA 19 - 9					253		253
CEA					467		467
Cadenas Ligeras Libres					36		36
Calcio en Orina 24 h			16				16
Calcio Iónico			2 966				2 966
Calcio Sérico Total			32				32
Carbamazepina Sérica			6				6
Ciclosporina					43		43
Citomegalovirus IgG , Antic.					22		22
Citomegalovirus IgM , Antic.					20		20
Citomorfolgia: Médula Ósea	365						365
Citoquímica: Leucemia Aguda (LA)	35						35
Cloro			4 940				4 940
Cloro Orina 24 Horas			51				51
Clostridium Difficile				97			97
Colesterol (HDL)			551				551
Colesterol (LDL)			552				552
Colesterol (VLDL)			478				478
Colesterol Total			612				612
Constantes Corpusculares		11 513					11 513
Coprocultivo				100			100
CPK - MB			30				30
Creatinina			9 676				9 676
Creatinina Fosfoquinasa (CPK)			35				35
Cultivos de Secreción Anal				24			24
Cultivos de Secreción Nasal				25			25
Cultivos de Secreción Oral				2			2
Cultivo de BK Automatizado				434			434
Criptococo				10			10
Criopreservación PH x Colecta Incl.Viabilidad						5	5
CYFRA 21-1					63		63
Detección de Rotavirus - Adenovirus				19			19
Detección de Virus IFD Influenza				10			10
Detección de Virus Respiratorio				9			9
Depuración Creatinina			213				213
Deshidrogenasa Láctica (DHL)			6 042				6 042
Descongelación de PH con Viabilidad						4	4
Difenilhidantoina (DPH)			5				5
Dimero D. Cuantitativo		1 691					1 691
Dosaje de Inmunoglobulina IGA					36		36
Dosaje de Inmunoglobulina IGG					56		56
Dosaje de Inmunoglobulina IGM					33		33
Dosaje de Metrotexate			65				65
Epstein Barr EA IgG					12		12
Epstein Barr EBNA IgG					14		14
Epstein Barr Virus (VCA) IgG, Antic.					16		16
Epstein Barr Virus (VCA) IgM, Antic.					16		16
Estradiol					60		60



**5.- PRUEBAS REALIZADAS EN LABORATORIO****DICIEMBRE - 2017****1.- PRUEBAS REALIZADAS SEGÚN TIPO DE EXAMEN**

Pruebas Realizadas	Hemat Especial	Hemat	Bioq	Microb	Inmuno	Histocomp y Criopreserv	TOTAL
Examen Directo Tinta China				16			16
Fibrinógeno		1 859					1 859
FSH					55		55
Frotis de Sangre Periférica		11 528					11 528
Fosfatasa Alcalina			5 107				5 107
Fósforo			2 648				2 648
Gammaglutamil Transferasa			5 976				5 976
Glucosa			4 337				4 337
Glucosa LCR			510				510
Glucosa Líquidos			31				31
Glucosa : Test de Tolerancia (2h)			4				4
Gram				584			584
Hemocultivo x (3)				1 450			1 450
Hemoglobina Glicosilada			185				185
Hemoglobina		12 154					12 154
Hematocrito		12 153					12 153
Hepatitis A: IgM (Anti HAV-IgM)					61		61
Hepatitis A: Total (Anti HAV-Total)					8		8
Hepatitis B: Ag. de superficie austral					1 349		1 349
Hepatitis B: Ac. Antiaustralia (AcHBs)					171		171
Hepatitis B: Ac. Anticore IgM (AcHBc IgM)					9		9
Hepatitis B: Ac. Anticore Total (AcHBe)					309		309
Hepatitis B: Ag. Epsilon (AgHBe)					99		99
Hepatitis B: Ac. Antiepsilon (AcHBe)					105		105
Hepatitis C: (Anti HCV)					591		591
Herpes Virus 1 IgG					23		23
Herpes Virus 1 IgM					23		23
Herpes Virus 2 IgM					23		23
Histocompatibilidad (HLA CLASE I-II)						19	19
HGC					265		265
Hongos				879			879
HIV 1-2, Antic.					1 207		1 207
HTLV-1-2, Antic.					669		669
Inmunofijación (orina/líquidos)					37		37
Inmunofijación (suero)					43		43
Investig. Coccidias				125			125
Investigación de Acaros				3			3
Investigación de Pneumocystis Jiroveci				4			4
Investig. Strongyloides (método)				179			179
Líquidos o Secreciones ( Gram, koh)				458			458
LH					50		50
Magnesio			2 564				2 564
Magnesio en orina 24 horas			17				17
Mioglobina			6				6
Mielocultivo				4			4
Mycobacterium y Sensibilidad Rifam				79			79
Orina : Examen Completo				929			929
Orina : Sedimento				182			182
Ph. Heces				133			133
Parasitológico x3				266			266
Parvovirus IgG					18		18
Parvovirus IgM					18		18
Potasio			5 083				5 083
Potasio orina 24 horas			51				51
Proteína C Reactiva					305		305
Proteínas LCR			510				510
Proteínas Líquidos			31				31
Proteínas Totales Suero			6 907				6 907
Proteinuria en orina 24 horas			176				176
Proteinograma Electroforético (Suero)					48		48
Proteinograma Electroforético (Orina/LCR)					33		33

**5.- PRUEBAS REALIZADAS EN LABORATORIO****DICIEMBRE - 2017****1.- PRUEBAS REALIZADAS SEGÚN TIPO DE EXAMEN**

Pruebas Realizadas	Hemat Especial	Hemat	Bioq	Microb	Inmuno	Histocomp y Criopreserva	TOTAL
Prueba de Embarazo					1		1
Prueba de Galactomanano				349			349
PSA - Libre					48		48
PSA -Total					612		612
Reacción Inflamatoria en Heces				139			139
Recuento Celular y Diferencial de LCR	508						508
Recuento Celular de Otros Líquidos	4						4
Recuento de Glóbulos Rojos		11 514					11 514
Recuento de Leucocitos		11 557					11 557
Recuento de Plaquetas		11 588					11 588
Recuento de Reticulocitos		10					10
Rubeolla IgG					21		21
Rubeolla IgM					14		14
Sangre Oculta en Heces (INM)				191			191
Set Virus Respiratorio IGM					1		1
Sífilis: Serología					46		46
Sífilis Tamizaje - Cualitativa					1 238		1 238
Sustancia Reductora				133			133
Sodio			5 040				5 040
Sodio orina 24 horas			51				51
T 3					53		53
T 4 Libre					437		437
TG					208		208
TSH					534		534
Tacrolimus					17		17
Test Graham (Oxiurus)				1			1
Testosterona					17		17
Tiempo Sangría (TS)		1					1
Tiempo Parcial Tromboplastina		2 611					2 611
Tiempo Protombina (TP)		2 998					2 998
Tiempo Trombina (TT)		1 696					1 696
Tipificación: Molecular HLA CLASE I - C Alta Definición						10	10
Tipificación: Molecular HLA CLASE I-II MR-CIDQ.						10	10
Tipificación: Molecular HLA I-II AD						10	10
Toxoplasma IgM, Antic.					20		20
Transaminasa (TGO)			6 418				6 418
Transaminasa (TGP)			6 387				6 387
Triglicéridos			510				510
Trypanosoma Cruzi Antic.					15		15
Troponina T.			23				23
Tromboelastografía Simple		24					24
Urea			4 449				4 449
Urea en Orina			50				50
Urocultivo y Antibiograma				967			967
Varicela IgG					27		27
Varicela IgM					22		22
Velocidad de Sedimentac. Globular		120					120

**V.- INDICADORES DE RADIODIAGNOSTICO****DICIEMBRE - 2017****1.- EXAMENES REALIZADOS VALIDADOS**

<b>EXAMENES REALIZADOS</b>	<b>TOTAL</b>	<b>%</b>
<b>TOTAL</b>	<b>10 980</b>	<b>100,0%</b>
<b>ZONA DE LA RADIOGRAFIA</b>	<b>3 802</b>	<b>34,6%</b>
Tórax frontal (1)	2 070	54,4%
Mamografía bilateral (4)	412	10,8%
Tórax portátil	325	8,5%
Tórax frontal y perfil (2)	243	6,4%
Mamografía unilateral (2)	194	5,1%
Control de catéter	94	2,5%
Abdomen simple de cubito y de pie (2)	54	1,4%
Pelvis (1)	35	0,9%
Drenaje percutáneo	33	0,9%
Rodilla c/lado (2)	32	0,8%
Survey óseo (7)	30	0,8%
Columna lumbrosacra frente y perfil (2)	25	0,7%
Pierna c/lado(2)	25	0,7%
Hombro	23	0,6%
Nefrostomía percutánea	21	0,6%
Informe de radiografías de la calle (mamografías)	16	0,4%
Muslo fémur (2)	16	0,4%
Brazo y húmero (2)	13	0,3%
Articulación coxofemoral unilateral / bilateral	12	0,3%
Columna dorsal frente y perfil (2)	12	0,3%
Pie c/lado (2)	11	0,3%
Esófago (4)	10	0,3%
Mano c/lado (2)	9	0,2%
Columna cervical frente/perfil (2)	7	0,2%
Estomago y duodeno c/doble contraste	7	0,2%
Muñeca c/lado (1) (2)	7	0,2%
Recambio de catéter	7	0,2%
Mamografía + localización + control pieza operatoria	6	0,2%
Codo (2)	5	0,1%
Cráneo frontal y perfil (2)	5	0,1%
Tobillo c/lado (2)	5	0,1%
Tránsito intestinal (4 ó 5)	5	0,1%
Colangiografía transduodenal	4	0,1%
Pielografía ascendente (urografía)	4	0,1%
Cistografía retrograda (4)	3	0,1%
Costilla c/lado (2)	3	0,1%
Antebrazo c/lado (2)	2	0,1%
Clavícula c/lado (1)	2	0,1%
Esternón (2)	2	0,1%
Fistulografía	2	0,1%
Mamografía por esterotaxia	2	0,1%
Maxilar inferior (3)	2	0,1%
Abdomen simple de cubito (1)	1	0,0%
Colangiografía transparietohep	1	0,0%
Colon a doble contraste (7)	1	0,0%
Columna cervical frente/perfil y oblicua (4)	1	0,0%
Columna cervical funcional (4)	1	0,0%
Cráneo frente perfil y base (3)	1	0,0%
Embolizaciones arteriales	1	0,0%
<b>DOPLER</b>	<b>128</b>	<b>1,2%</b>
Doppler venoso periférico miembro superior e inferior	103	80,5%
Doppler arterial miembro inferior y superior	16	12,5%
Doppler color vasos intra abdominal	5	3,9%
Doppler carotideo y yugular	3	2,3%
Doppler color órgano	1	0,8%
<b>TOMOGRÁFIA AXIAL COMPUTARIZADA (TAC)</b>	<b>236</b>	<b>2,1%</b>
Informe de la calle	183	78%
Biopsia guiada por TAC	41	17,4%
Urotomografía (UROTEM) con contraste	7	3,0%
Angiotomografía periférico	2	0,8%
Angiotomografía trombo embolismo pulmón	2	0,8%
Angiotomografía visceral	1	0,4%

**V.- INDICADORES DE RADIODIAGNOSTICO****DICIEMBRE - 2017****1.- EXAMENES REALIZADOS VALIDADOS**

EXAMENES REALIZADOS	TOTAL	%
<b>TOMOGRAFIA ESPIRAL MULTICORTE (TEM)</b>	<b>2 918</b>	<b>26,6%</b>
Abdomen completo con contraste	1 257	43,1%
Tórax con contraste	822	28,2%
Cerebro con contraste	208	7,1%
Tórax sin contraste	168	5,8%
Cuello con contraste	150	5,1%
Senos paranasales con contraste	84	2,9%
Macizo facial con contraste	54	1,9%
Abdomen completo sin contraste	51	1,7%
Cerebro sin contraste	49	1,7%
Abdomen superior con contraste	10	0,3%
Muslo con contraste	9	0,3%
Senos paranasales sin contraste	8	0,3%
Angio de tórax no coronaria	7	0,2%
Columna lumbosacra con contraste	4	0,1%
Columna dorsal con contraste	4	0,1%
Orbita con contraste	4	0,1%
Abdomen inferior con contraste	3	0,1%
Angio aorta torácica	3	0,1%
Columna cervical con contraste	3	0,1%
Angiotem extremidades inferiores	2	0,1%
Brazo con contraste	2	0,1%
Macizo facial sin contraste	2	0,1%
Pelvis sin contraste	2	0,1%
Pierna con contraste	2	0,1%
Abdomen inferior sin contraste	1	0,0%
Angio aorta abdominal	1	0,0%
Angio carotidea	1	0,0%
Columna dorsal sin contraste	1	0,0%
Columna sacro coxis sin contraste	1	0,0%
Cuello sin contraste	1	0,0%
Hombro con contraste	1	0,0%
Pierna sin contraste	1	0,0%
Rodilla con contraste	1	0,0%
Rodilla sin contraste	1	0,0%
<b>ECOGRAFIA</b>	<b>3 206</b>	<b>29,2%</b>
Abdominal pélvica o completa	1 382	43,1%
Mama	643	20,1%
Partes blandas	417	13,0%
Transvaginal	297	9,3%
Eco. + Localización	119	3,7%
Tiroides	103	3,2%
Biopsia de partes blandas	88	2,7%
Biopsia de mama	42	1,3%
Testicular	34	1,1%
Tórax / derrame y masa	18	0,6%
Abdominal superior	17	0,5%
Biopsia de tiroides	17	0,5%
Biopsia masa intra abdominal	16	0,5%
Biopsia prostática transrectal	9	0,3%
Abdominal pélvica o ginecológica	3	0,1%
Transrectal (próstata)	1	0,0%

**V.- INDICADORES DE RADIODIAGNOSTICO****DICIEMBRE - 2017****1.- EXAMENES REALIZADOS VALIDADOS**

EXAMENES REALIZADOS	TOTAL	%
<b>RESONANCIA MAGNETICA</b>	<b>690</b>	<b>6,3%</b>
Encéfalo	106	15,4%
Abdomen inferior con contraste	97	14,1%
Columna lumbo sacro con contraste	62	9,0%
Informe de placas de la calle	62	9,0%
Columna dorsal con contraste	58	8,4%
Encéfalo/funcional	54	7,8%
Columna cervical con contraste	53	7,7%
Abdomen superior con contraste	41	5,9%
Abdomen inferior sin contraste	15	2,2%
Mamas	14	2,0%
Abdomen superior sin contraste	12	1,7%
Macizo facial con contraste	12	1,7%
Muslo con contraste	12	1,7%
Colangiografía con contraste	11	1,6%
Orbita con contraste	9	1,3%
Cerebro con contraste	8	1,2%
Pierna con contraste	8	1,2%
Columna lumbo sacra sin contraste	6	0,9%
Pared torácica con contraste	6	0,9%
Brazo con contraste	5	0,7%
Cuello con contraste	5	0,7%
Antebrazo con contraste	3	0,4%
Columna cervical sin contraste	3	0,4%
Columna dorsal sin contraste	3	0,4%
Mediastino con contraste	3	0,4%
Articulación rodilla sin contraste	2	0,3%
Columna articulación sacroiliaca con contraste	2	0,3%
Hombro con contraste	2	0,3%
Macizo facial sin contraste	2	0,3%
Pie con contraste	2	0,3%
Rodilla con contraste	2	0,3%
Angiografía carótidas vertebrales	1	0,1%
Articulación coxo femoral	1	0,1%
Articulación muñeca sin contraste	1	0,1%
Colangiografía sin contraste	1	0,1%
Cuello (laringe) sin contraste	1	0,1%
Espectroscopia	1	0,1%
Mano con contraste	1	0,1%
Perfusión cerebral	1	0,1%
Tobillo con contraste	1	0,1%
Uroresonancia con contraste	1	0,1%

**V.- INDICADORES DE RADIODIAGNÓSTICO****DICIEMBRE - 2017****2.- EXAMENES REALIZADOS SEGÚN CONDICION DE ASEGURAMIENTO**

CONDICION DE ASEGURAMIENTO	MASCULINO	FEMENINO	TOTAL	%
<b>TOTAL</b>	<b>3 345</b>	<b>7 635</b>	<b>10 980</b>	<b>100,00%</b>
Hospitalar	201	826	1 027	9,4%
Seguro Integral de Salud (SIS)	2 822	6 080	8 902	81,1%
Seguro Social de Salud (EsSalud)	301	684	985	9,0%
Servicio Bajo Tarifario Diferenciado (SBTD)	8	15	23	0,2%
Social	13	30	43	0,4%

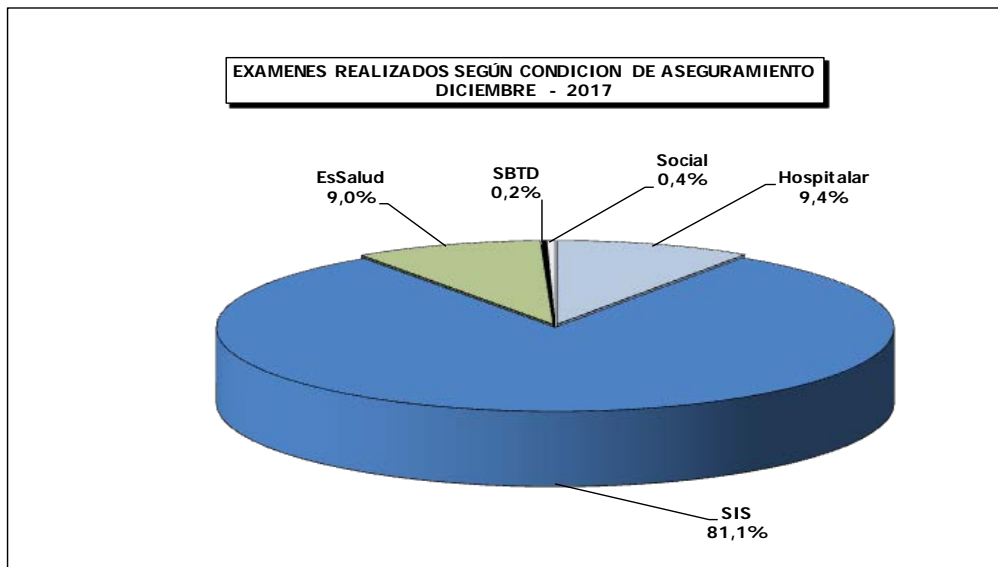

## V.- INDICADORES DE RADIODIAGNÓSTICO

ENERO A DICIEMBRE 2017

### 3.- EXAMENES REALIZADOS SEGÚN CONDICION DE ASEGURAMIENTO

CONDICION DE ASEGURAMIENTO		Hospitalar	Seguro Integral de Salud (SIS)	Seguro Social de Salud (EsSalud)	Servicio Bajo Tarifario Diferenciado (SBTD)	Social	Total
<b>AÑO</b>	<b>MESES</b>	<b>13 529</b>	<b>120 719</b>	<b>13 348</b>	<b>1 557</b>	<b>676</b>	<b>149 829</b>
<b>2 017</b>	Enero	1 235	10 602	1 233	294	80	<b>13 444</b>
	Febrero	1 199	9 942	1 195	214	51	<b>12 601</b>
	Marzo	1 229	10 575	1 142	261	45	<b>13 252</b>
	Abril	1 046	9 771	1 131	219	39	<b>12 206</b>
	Mayo	1 243	11 563	1 180	200	44	<b>14 230</b>
	Junio	1 066	10 539	1 175	123	56	<b>12 959</b>
	Julio	657	6 114	612	62	26	<b>7 471</b>
	Agosto	891	8 607	853	55	48	<b>10 454</b>
	Setiembre	1 411	12 457	1 351	44	81	<b>15 344</b>
	Octubre	1 371	12 082	1 326	37	87	<b>14 903</b>
	Noviembre	1 154	9 565	1 165	25	76	<b>11 985</b>
	Diciembre	1 027	8 902	985	23	43	<b>10 980</b>

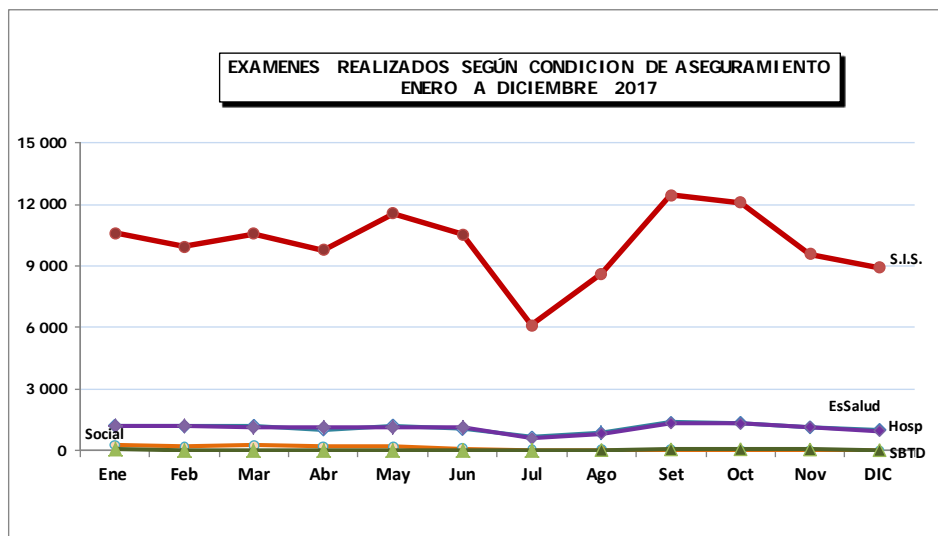

**V.- INDICADORES DE RADIODIAGNÓSTICO**  
DICIEMBRE - 2017

**4.- EXAMENES REALIZADOS SEGÚN CONDICION DE ASEGURAMIENTO**

TIPOS DE EXAMENES	Hospitalar	Seguro Integral de Salud (SIS)	Seguro Social de Salud (EsSalud)	Serv. Bajo Tarifario Diferenciado (SBTD)	Social	Total	%
<b>TOTAL</b>	<b>1 027</b>	<b>8 902</b>	<b>985</b>	<b>23</b>	<b>43</b>	<b>10 980</b>	<b>100</b>
Radiografías	398	3 015	361	9	19	3 802	34,6
Tomografía Axial Computarizada	25	163	46	2	0	236	2,1
Tomografía Espiral Multicorte	107	2 640	164	2	5	2 918	26,6
Ecografías	462	2 340	375	10	19	3 206	29,2
Resonancia Magnética	33	625	32	0	0	690	6,3
Doppler	2	119	7	0	0	128	1,2

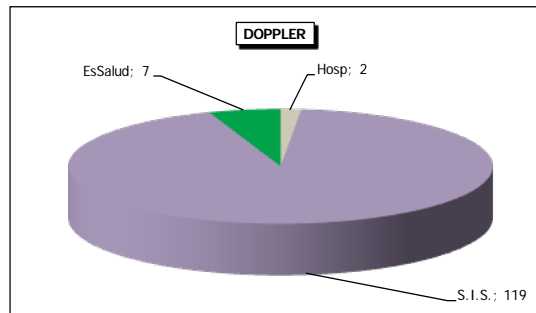
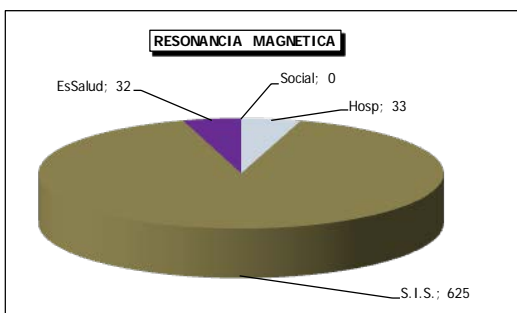
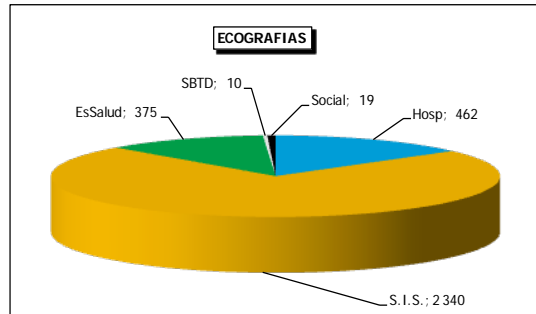
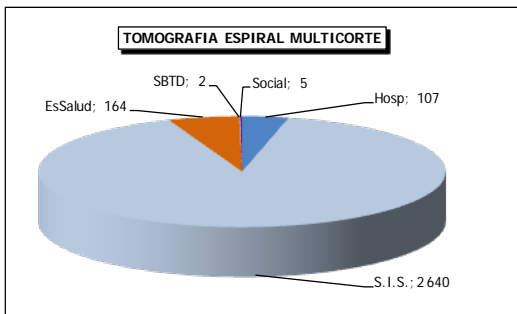
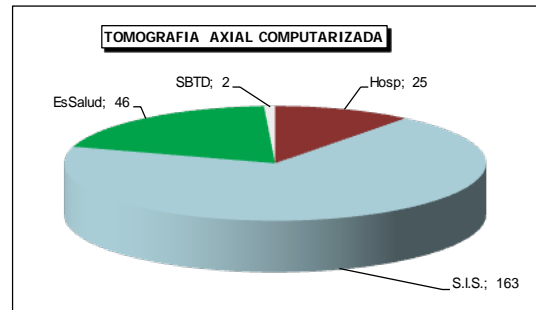
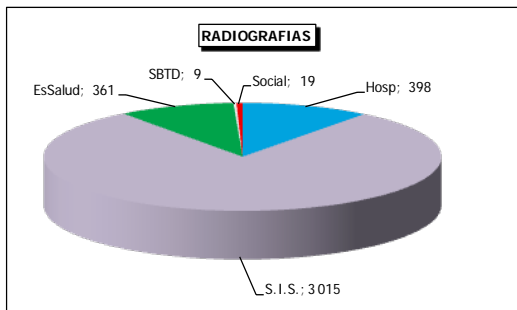



## V.- INDICADORES DE RADIODIAGNÓSTICO

### DICIEMBRE - 2017

#### 5.- EXAMENES REALIZADOS SEGÚN DEPARTAMENTO MEDICO Y SEXO

DEPARTAMENTOS MEDICOS	MASCULINO	FEMENINO	TOTAL	%
<b>TOTAL</b>	<b>3 345</b>	<b>7 635</b>	<b>10 980</b>	<b>100,0%</b>
<b>DIRECCION DE CIRUGIA</b>	<b>1 532</b>	<b>3 891</b>	<b>5 423</b>	<b>49,4%</b>
ABDOMEN	379	469	848	7,7%
CABEZA Y CUELLO	136	382	518	4,7%
ESPECIALIDADES QUIRURGICAS	85	138	223	2,0%
GINECOLOGIA	0	893	893	8,1%
NEUROCIROGIA	80	99	179	1,6%
MAMAS Y TEJIDOS BLANDOS	121	1 589	1 710	15,6%
TORAX	144	144	288	2,6%
UROLOGIA	587	177	764	7,0%
<b>CENTRO DE PREVENCION</b>	<b>46</b>	<b>584</b>	<b>630</b>	<b>5,7%</b>
CENTRO DE PREVENCION	46	584	630	5,7%
<b>DIRECCION DE MEDICINA</b>	<b>754</b>	<b>1 560</b>	<b>2 314</b>	<b>21,1%</b>
MEDICINA	436	1 325	1 761	16,0%
PEDIATRIA	318	235	553	5,0%
<b>DIRECCION DE RADIOTERAPIA</b>	<b>35</b>	<b>169</b>	<b>204</b>	<b>1,9%</b>
RADIOTERAPIA	35	169	204	1,9%
<b>OTROS</b>	<b>978</b>	<b>1 431</b>	<b>2 409</b>	<b>21,9%</b>

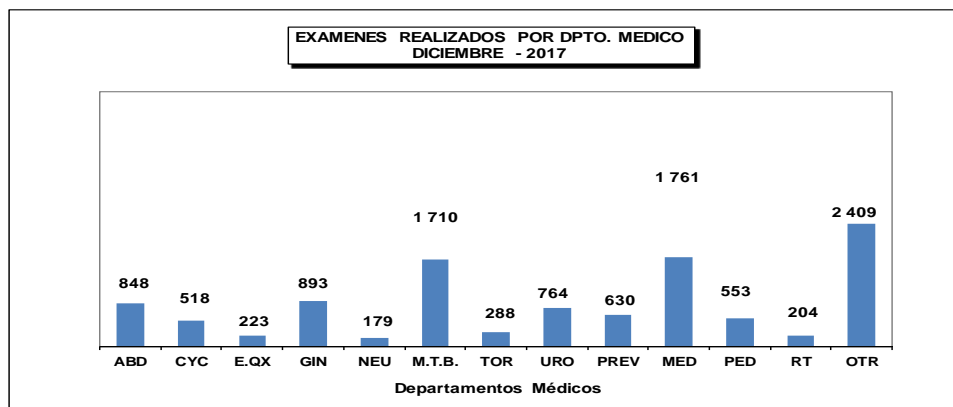

#### 6.- EXAMENES REALIZADOS POR TIPO DE PACIENTE

PROCEDENCIA	Total	%
<b>TOTAL</b>	<b>10 980</b>	<b>100%</b>
INEN	10 069	<b>91,7%</b>
Centro de Prevención	654	<b>6,0%</b>
Externos	257	<b>2,3%</b>

## V.- INDICADORES DE RADIODIAGNÓSTICO

### DICIEMBRE - 2017

#### 7.- EXAMENES REALIZADOS SEGÚN SERVICIOS MEDICOS

CLASIFICACION	MASCULINO	FEMENINO	TOTAL	%
<b>TOTAL</b>	<b>3 345</b>	<b>7 635</b>	<b>10 980</b>	<b>100,0%</b>
ADOLESCENTES	51	33	84	0,8%
CONSULTORIOS EXTERNOS	2 434	6 476	8 910	81,1%
CLINICA DE DIA	1	0	1	0,0%
EMERGENCIA AMBULATORIA	16	44	500	4,6%
EMERGENCIA HOSPITALAR	422	568	990	9,0%
PEDIATRIA	115	80	195	1,8%
RECUPERACION	8	9	17	0,2%
SALA COMUN	172	328	500	4,6%
SALA DE OPERACIONES	2	1	3	0,0%
UCI	34	21	55	0,5%
UTM	54	46	100	0,9%
UTI	36	29	65	0,6%

#### 8.- MAMOGRAFIAS REALIZADAS POR TIPO DE PACIENTE

PROCEDENCIA	Total	%
<b>TOTAL</b>	<b>614</b>	<b>100%</b>
INEN	431	70,2%
Centro de Prevención	175	28,5%
Externos	8	1,3%

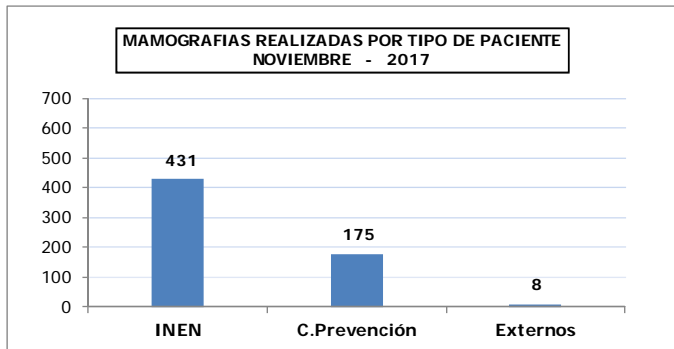



## VI.- INDICADORES DE CIRUGÍA MENOR Y ENDOSCOPIAS

### DICIEMBRE - 2017

#### 1.- INDICADORES DE CIRUGÍA MENOR Y ENDOSCOPIAS

INDICADOR	Hospitalizado		Ambulatorio		TOTAL		N° Cirugía Menor x Cirujano
	Nro.	%	Nro.	%	Nro.	%	Total Cir. Menor ----- N° Cirujanos
<b>CIR. MENOR Y ENDOSCOPIAS</b>	<b>129</b>	<b>23,2</b>	<b>427</b>	<b>76,8</b>	<b>556</b>	<b>100,0</b>	<b>15,4</b>
<b>CIRUGIA MENOR</b>	<b>96</b>	<b>38,2</b>	<b>155</b>	<b>61,8</b>	<b>251</b>	<b>45,1</b>	<b>10,5</b>
<b>ABDOMEN</b>	<b>0</b>	<b>0,0</b>	<b>1</b>	<b>100,0</b>	<b>1</b>	<b>0,2</b>	<b>1,0</b>
<b>CABEZA Y CUELLO</b>	<b>4</b>	<b>4,8</b>	<b>80</b>	<b>95,2</b>	<b>84</b>	<b>15,1</b>	<b>8,4</b>
- Cabeza y Cuello	3	7,7	36	92,3	39	7,0	7,8
- Oftalmología	0	0,0	28	100,0	28	5,0	14,0
- Odontología	1	5,9	16	94,1	17	3,1	5,7
<b>ESPECIALIDADES QUIRURGICAS</b>	<b>0</b>	<b>0,0</b>	<b>8</b>	<b>100,0</b>	<b>8</b>	<b>1,4</b>	<b>2,7</b>
- Cirugía Plástica y Reconstructiva	0	0,0	8	100,0	8	1,4	
<b>GINECOLOGIA</b>	<b>0</b>	<b>0,0</b>	<b>10</b>	<b>100,0</b>	<b>10</b>	<b>1,8</b>	<b>10,0</b>
<b>MAMAS Y TEJIDOS BLANDOS</b>	<b>0</b>	<b>0,0</b>	<b>40</b>	<b>100,0</b>	<b>40</b>	<b>7,2</b>	<b>13,3</b>
<b>TÓRAX</b>	<b>1</b>	<b>50,0</b>	<b>1</b>	<b>50,0</b>	<b>2</b>	<b>0,4</b>	<b>1,0</b>
<b>UROLOGÍA</b>	<b>1</b>	<b>14,3</b>	<b>6</b>	<b>85,7</b>	<b>7</b>	<b>1,3</b>	<b>2,3</b>
<b>MEDICINA (Medicina Crítica)</b>	<b>90</b>	<b>90,9</b>	<b>9</b>	<b>9,1</b>	<b>99</b>	<b>17,8</b>	<b>99,0</b>
<b>ENDOSCOPIAS</b>	<b>33</b>	<b>10,8</b>	<b>272</b>	<b>89,2</b>	<b>305</b>	<b>54,9</b>	<b>21,8</b>
<b>ESPECIALIDADES MEDICAS</b>	<b>27</b>	<b>13,3</b>	<b>176</b>	<b>86,7</b>	<b>203</b>	<b>36,5</b>	<b>40,6</b>
Gastroscofia	20	10,6	169	89,4	189	34,0	37,8
Eco-endoscopia	0	&	0	&	0	0,0	0,0
Pancreato Colangiografía Retrógrada En	1	25,0	3	75,0	4	0,7	2,0
Proctoscopia	4	50,0	4	50,0	8	1,4	4,0
Colonoscopia	2	100,0	0	0,0	2	0,4	2,0
<b>GINECOLOGIA</b>	<b>0</b>	<b>0,0</b>	<b>3</b>	<b>100,0</b>	<b>3</b>	<b>0,5</b>	<b>3,0</b>
Histeroscopia	0	0,0	3	100,0	3	0,5	
<b>TORAX</b>	<b>0</b>	<b>0,0</b>	<b>1</b>	<b>100,0</b>	<b>1</b>	<b>0,2</b>	<b>1,0</b>
Broncoscopia/Esofagoscopia	0	0,0	1	100,0	1	0,2	
<b>UROLOGÍA</b>	<b>6</b>	<b>6,1</b>	<b>92</b>	<b>93,9</b>	<b>98</b>	<b>17,6</b>	<b>14,0</b>
Cisto-Uretrocistoscopia	6	6,1	92	93,9	98	17,6	



## 2.- BASE DE DATOS CIRUGÍA MENOR Y ENDOSCOPIAS DICIEMBRE - 2017

DEPARTAMENTOS MEDICOS	Hospitalizado	Ambulatorio	TOTAL	N° de Cirujanos
<b>CIR. MENOR Y ENDOSCOPIAS</b>	<b>129</b>	<b>427</b>	<b>556</b>	<b>36</b>
<b>CIRUGIA MENOR</b>	<b>96</b>	<b>155</b>	<b>251</b>	<b>24</b>
<b>ABDOMEN</b>	<b>0</b>	<b>1</b>	<b>1</b>	<b>1</b>
<b>CABEZA Y CUELLO</b>	<b>4</b>	<b>80</b>	<b>84</b>	<b>10</b>
- Cabeza y Cuello	3	36	<b>39</b>	5
- Oftalmología	0	28	<b>28</b>	2
- Odontología	1	16	<b>17</b>	3
<b>ESPECIALIDADES QUIRURGICAS</b>	<b>0</b>	<b>8</b>	<b>8</b>	<b>3</b>
- Cirugía Plástica y Reconstructiva	0	8	<b>8</b>	3
<b>GINECOLOGIA</b>	<b>0</b>	<b>10</b>	<b>10</b>	<b>1</b>
<b>MAMAS Y TEJIDOS BLANDOS</b>	<b>0</b>	<b>40</b>	<b>40</b>	<b>3</b>
<b>TÓRAX</b>	<b>1</b>	<b>1</b>	<b>2</b>	<b>2</b>
<b>UROLOGÍA</b>	<b>1</b>	<b>6</b>	<b>7</b>	<b>3</b>
<b>MEDICINA (Medicina Crítica)</b>	<b>90</b>	<b>9</b>	<b>99</b>	<b>1</b>
<b>ENDOSCOPIAS</b>	<b>33</b>	<b>272</b>	<b>305</b>	<b>14</b>
<b>ESPECIALIDADES MEDICAS</b>	<b>27</b>	<b>176</b>	<b>203</b>	<b>5</b>
Gastroscopía	20	169	<b>189</b>	5
Eco-endoscopia	0	0	<b>0</b>	1
Pancreato Colangiografía Retrógrada Endoscópica	1	3	<b>4</b>	2
Proctoscopia	4	4	<b>8</b>	2
Colonoscopia	2	0	<b>2</b>	1
<b>GINECOLOGIA</b>	<b>0</b>	<b>3</b>	<b>3</b>	<b>1</b>
Histeroscopia	0	3	3	
<b>TORAX</b>	<b>0</b>	<b>1</b>	<b>1</b>	<b>1</b>
Broncoscopia/Esofagoscopia	0	1	1	
<b>UROLOGÍA</b>	<b>6</b>	<b>92</b>	<b>98</b>	<b>7</b>
Cisto-Uretrocistoscopia	6	92	98	



## VI.- INDICADORES DE CIRUGIA MENOR Y ENDOSCOPIAS

DICIEMBRE - 2017

## 3.- INDICADORES DE CIRUGIA MENOR Y ENDOSCOPIAS

INDICADOR	% Cir. Canceladas	% Cir. No Programadas	Promedio x día atendido
UNIDAD DE MEDIDA	Cir.Menor Cancelada ----- x 100 Cir.Menor Programada	Cir.Menor No Prog. ----- x 100 Cir.Menor Realizada	Cirugía Menor ----- Días Atendidos
<b>CIRUGIA MENOR Y ENDOSCOPIAS</b>	<b>55,5</b>	<b>34,2</b>	<b>30,9</b>
<b>CIRUGIA MENOR</b>	<b>48,5</b>	<b>39,0</b>	<b>13,9</b>
<b>ABDOMEN</b>	<b>100,0</b>	<b>100,0</b>	<b>1,0</b>
<b>CABEZA Y CUELLO</b>	<b>65,1</b>	<b>56,0</b>	<b>-</b>
- Cabeza y Cuello	80,9	76,9	3,9
- Oftalmología	62,5	46,4	3,5
- Odontología	31,6	23,5	1,9
<b>ESPECIALIDADES QUIRURGICAS</b>	<b>66,7</b>	<b>75,0</b>	<b>1,6</b>
- Cirugía Plástica y Reconstructiva	60,0	75,0	1,6
- Ortopedia Oncológica	100,0	(!)	-
<b>GINECOLOGIA</b>	<b>37,5</b>	<b>50,0</b>	<b>5,0</b>
<b>MAMAS Y TEJIDOS BLANDOS</b>	<b>56,3</b>	<b>47,5</b>	<b>4,4</b>
<b>TORAX</b>	<b>0,0</b>	<b>50,0</b>	<b>1,0</b>
<b>UROLOGIA</b>	<b>66,7</b>	<b>42,9</b>	<b>1,8</b>
<b>MEDICINA (Medicina Crítica)</b>	<b>27,8</b>	<b>16,2</b>	<b>5,5</b>
<b>ENDOSCOPIAS</b>	<b>59,4</b>	<b>30,2</b>	<b>16,1</b>
<b>ESPECIALIDADES MEDICAS</b>	<b>70,6</b>	<b>43,3</b>	<b>10,7</b>
- Gastroscopia	55,8	43,9	9,9
- Eco-endoscopia	100,0	(!)	-
- Pancreato Colangiografía Retrógrada Endoscópica	33,3	0,0	1,0
- Proctoscopia	80,8	37,5	1,0
- Colonoscopia	100,0	100,0	1,0
- Neumología	100,0	(!)	-
<b>GINECOLOGIA</b>	<b>75,0</b>	<b>66,7</b>	<b>1,5</b>
- Histeroscopia	75,0	66,7	
<b>TORAX</b>	<b>50,0</b>	<b>0,0</b>	<b>1,0</b>
- Broncoscopia/Esofagoscopia	50,0	0,0	
<b>UROLOGIA</b>	<b>25,0</b>	<b>2,0</b>	<b>10,9</b>
- Uretro-Cistoscopia	25,0	2,0	

**4.- BASE DE DATOS CIRUGIA MENOR Y ENDOSCOPIAS  
DICIEMBRE - 2017**

DEPARTAMENTOS MEDICOS	Programadas	Realizadas	Canceladas	No Programadas	Días Atendidos
<b>CIRUGIA MENOR Y ENDOSCOPIAS</b>	<b>822</b>	<b>556</b>	<b>456</b>	<b>190</b>	<b>18</b>
<b>CIRUGIA MENOR</b>	<b>297</b>	<b>251</b>	<b>144</b>	<b>98</b>	<b>18</b>
<b>ABDOMEN</b>	<b>1</b>	<b>1</b>	<b>1</b>	<b>1</b>	<b>1</b>
<b>CABEZA Y CUELLO</b>	<b>106</b>	<b>84</b>	<b>69</b>	<b>47</b>	
- Cabeza y Cuello	47	39	38	30	10
- Oftalmología	40	28	25	13	8
- Odontología	19	17	6	4	9
<b>ESPECIALIDADES QUIRURGICAS</b>	<b>6</b>	<b>8</b>	<b>4</b>	<b>6</b>	<b>5</b>
- Cirugía Plástica y Reconstructiva	5	8	3	6	5
- Ortopedia Oncológica	1	0	1	0	-
<b>GINECOLOGIA</b>	<b>8</b>	<b>10</b>	<b>3</b>	<b>5</b>	<b>2</b>
<b>MAMAS Y TEJIDOS BLANDOS</b>	<b>48</b>	<b>40</b>	<b>27</b>	<b>19</b>	<b>9</b>
<b>TORAX</b>	<b>1</b>	<b>2</b>	<b>0</b>	<b>1</b>	<b>2</b>
<b>UROLOGIA</b>	<b>12</b>	<b>7</b>	<b>8</b>	<b>3</b>	<b>4</b>
<b>MEDICINA (Medicina Crítica)</b>	<b>115</b>	<b>99</b>	<b>32</b>	<b>16</b>	<b>18</b>
<b>ENDOSCOPIAS</b>	<b>525</b>	<b>305</b>	<b>312</b>	<b>92</b>	<b>19</b>
<b>ESPECIALIDADES MEDICAS</b>	<b>391</b>	<b>203</b>	<b>276</b>	<b>88</b>	<b>19</b>
- Gastroscopia	240	189	134	83	19
- Eco-endoscopia	2	0	2	0	-
- Pancreato Colangiografía Retrógrada Endoscópica	6	4	2	0	4
- Proctoscopia	26	8	21	3	8
- Colonoscopia	97	2	97	2	2
- Neumología	20	0	20	0	-
<b>GINECOLOGIA</b>	<b>4</b>	<b>3</b>	<b>3</b>	<b>2</b>	<b>2</b>
- Histeroscopia	4	3	3	2	
<b>TORAX</b>	<b>2</b>	<b>1</b>	<b>1</b>	<b>0</b>	<b>1</b>
- Broncoscopia/Esofagoscopia	2	1	1	0	
<b>UROLOGIA</b>	<b>128</b>	<b>98</b>	<b>32</b>	<b>2</b>	<b>9</b>
- Uretro-Cistoscopia	128	98	32	2	



## VII.- INDICADORES DE SALA DE OPERACIONES

DICIEMBRE - 2017

1.- INDICADOR	Hospitalar		Clínica de Día		Total Operaciones		Nro. Operaciones x Cirujano
	Nro.	%	Nro.	%	Nro.	%	Operaciones ----- N° Cirujanos
<b>TOTAL</b>	<b>351</b>	<b>100,0</b>	<b>133</b>	<b>100,0</b>	<b>484</b>	<b>100,0</b>	<b>7,9</b>
ABDOMEN	73	20,8	5	3,8	78	16,1	11,1
CABEZA Y CUELLO	34	9,7	50	37,6	84	17,4	8,4
CIRUGIA PLASTICA Y RECONSTRUCTIVA	11	3,1	11	8,3	22	4,5	7,3
ORTOPEDIA ONCOLOGICA	19	5,4	7	5,3	26	5,4	8,7
GINECOLOGÍA	59	16,8	19	14,3	78	16,1	8,7
NEUROCIRUGIA	25	7,1	0	0,0	25	5,2	6,3
MAMAS Y TEJIDOS BLANDOS	51	14,5	41	30,8	92	19,0	9,2
TÓRAX	15	4,3	0	0,0	15	3,1	2,5
UROLOGÍA	64	18,2	0	0,0	64	13,2	7,1

DEPARTAMENTOS MEDICOS	HOSPITALAR		CLÍNICA DE DIA	
	% de Oper. Cancelada	% de Oper. No Program.	% de Oper. Cancelada	% de Oper. No Program.
Unidad de Medida	Op.Cancel. ----- x 100 Op.Progr	Op.No Prog. ---- x 100 Op.Realiz	Op.Cancel. ----- x 100 Op.Progr	Op.No Prog. ----- x 100 Op.Realiz
<b>TOTAL</b>	<b>8,2</b>	<b>16,8</b>	<b>12,1</b>	<b>6,8</b>
ABDOMEN	9,5	21,9	0,0	0,0
CABEZA Y CUELLO	10,3	23,5	12,3	0,0
CIRUGIA PLASTICA Y RECONSTRUCTIVA	0,0	72,7	14,3	45,5
ORTOPEDIA ONCOLOGICA	16,7	21,1	14,3	14,3
GINECOLOGÍA	6,7	5,1	30,8	5,3
NEUROCIRUGIA	29,6	24,0	(&)	(&)
MAMAS Y TEJIDOS BLANDOS	0,0	0,0	0,0	4,9
TÓRAX	6,7	6,7	(&)	(&)
UROLOGÍA	1,9	20,3	(&)	(&)

(&amp;) No hay datos

DEPARTAMENTOS MEDICOS	Promedio Permanencia (*)	
	Pre. Operat.	Post. Operat.
Unidad de Medida	Días Pre. Operat. ----- Egreso Op.	Días Post-Operat. ----- Egreso Op.
<b>TOTAL</b>	<b>6,9</b>	<b>7,8</b>
<b>DIRECCION DE CIRUGIA</b>	<b>6,9</b>	<b>7,8</b>
ABDOMEN	5,8	10,1
CABEZA Y CUELLO	10,1	9,2
CIRUGIA PLASTICA Y RECONSTRUCTIVA	0,0	1,7
ORTOPEDIA ONCOLOGICA	4,2	3,9
GINECOLOGÍA	4,8	2,9
NEUROCIRUGIA	11,4	9,3
MAMAS Y TEJIDOS BLANDOS	3,0	3,5
TÓRAX	6,2	5,7
UROLOGÍA	9,9	12,2

**Nota 1:** Las Operaciones realizadas a los pacientes de Medicina y Pediatría

han sido considerada en los depts. médicos de cirugía.

**Nota 2:** En Pediatría se han considerado todos los egresos de pacientes

menores de 14 años.

(\*) No incluye Clínica de Día



## 2.- BASE DE DATOS SALA DE OPERACIONES

DICIEMBRE - 2017

HOSPITALAR	OPERACIONES			
	Programadas	Realizadas	Canceladas	No Programadas
<b>TOTAL</b>	<b>318</b>	<b>351</b>	<b>26</b>	<b>59</b>
ABDOMEN	63	73	6	16
CABEZA Y CUELLO	29	34	3	8
CIRUGIA PLASTICA Y RECONSTRUCTIVA	3	11	0	8
ORTOPEdia ONCOLOGICA	18	19	3	4
GINECOLOGÍA	60	59	4	3
NEUROCIRUGIA	27	25	8	6
MAMAS Y TEJIDOS BLANDOS	51	51	0	0
TÓRAX	15	15	1	1
UROLOGÍA	52	64	1	13

CLÍNICA DE DIA	OPERACIONES			
	Programadas	Realizadas	Canceladas	No Programadas
<b>TOTAL</b>	<b>141</b>	<b>133</b>	<b>17</b>	<b>9</b>
ABDOMEN	5	5	0	0
CABEZA Y CUELLO	57	50	7	0
CIRUGIA PLASTICA Y RECONSTRUCTIVA	7	11	1	5
ORTOPEdia ONCOLOGICA	7	7	1	1
GINECOLOGÍA	26	19	8	1
NEUROCIRUGIA	0	0	0	0
MAMAS Y TEJIDOS BLANDOS	39	41	0	2
TÓRAX	0	0	0	0
UROLOGÍA	0	0	0	0

TOTAL - INEN	OPERACIONES			
	Programadas	Realizadas	Canceladas	No Programadas
<b>DEPARTAMENTOS MEDICOS</b>	<b>459</b>	<b>484</b>	<b>43</b>	<b>68</b>
ABDOMEN	68	78	6	16
CABEZA Y CUELLO	86	84	10	8
CIRUGIA PLASTICA Y RECONSTRUCTIVA	10	22	1	13
ORTOPEdia ONCOLOGICA	25	26	4	5
GINECOLOGÍA	86	78	12	4
NEUROCIRUGIA	27	25	8	6
MAMAS Y TEJIDOS BLANDOS	90	92	0	2
TÓRAX	15	15	1	1
UROLOGÍA	52	64	1	13

Nota 1: No se está considerando Anestesia

## DIAS PRE Y POST OPERATORIO - DICIEMBRE 2017

Unidad de Medida	DÍAS PRE Y POST OPERATORIO (*)			
	Días		Egresos	N° de Operaciones
	Pre-Operatorios	Post-Operatorios	Operados	
<b>TOTAL</b>	<b>3 137</b>	<b>3 554</b>	<b>457</b>	<b>351</b>
<b>DIRECCION DE CIRUGIA</b>	<b>3 137</b>	<b>3 554</b>	<b>457</b>	<b>351</b>
ABDOMEN	540	936	93	73
CABEZA Y CUELLO	607	551	60	34
CIRUGIA PLASTICA Y RECONSTRUCTIVA	0	5	3	11
ORTOPEdia ONCOLOGICA	88	81	21	19
GINECOLOGÍA	285	174	60	59
NEUROCIRUGIA	307	251	27	25
MAMAS Y TEJIDOS BLANDOS	224	259	75	51
TÓRAX	137	125	22	15
UROLOGÍA	949	1 172	96	64

(\*) No incluye Clínica de Día



**3.- REPRESENTACIÓN GRAFICA DE INDICADORES DE SALA DE OPERACIONES  
DICIEMBRE - 2017**

**TOTAL DE OPERACIONES  
DEPARTAMENTOS MEDICOS DE CIRUGIA**

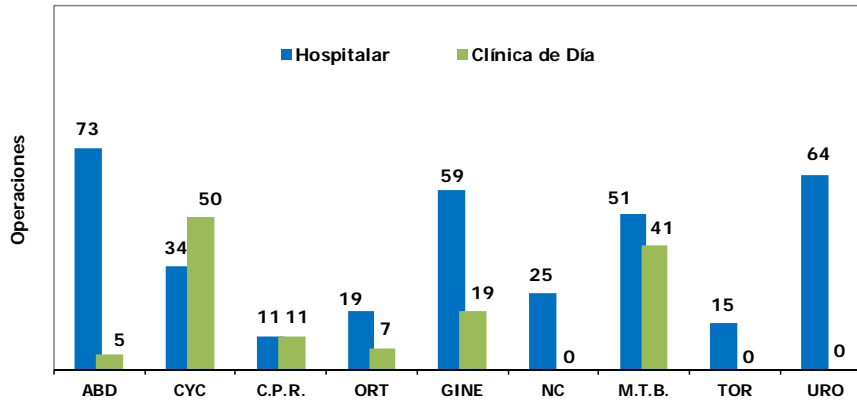

**PROMEDIO DE OPERACIONES MENSUAL POR CIRUJANO PRINCIPAL  
DEPARTAMENTOS MEDICOS DE CIRUGIA**

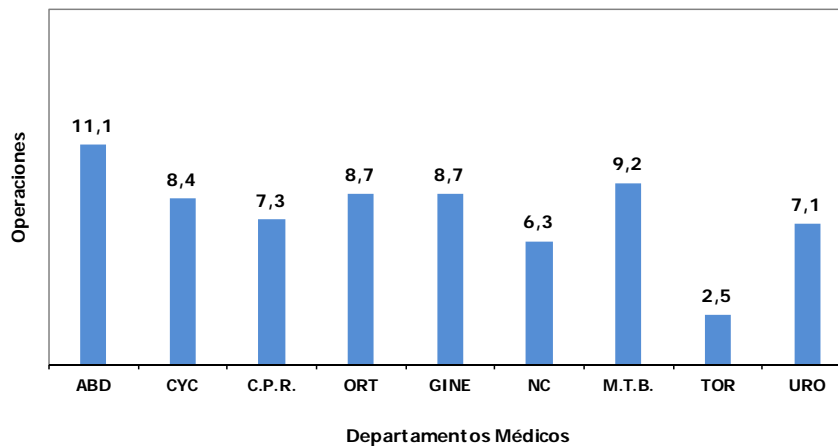

**PORCENTAJE DE OPERACIONES CANCELADAS Y NO PROGRAMADAS  
HOSPITALAR**

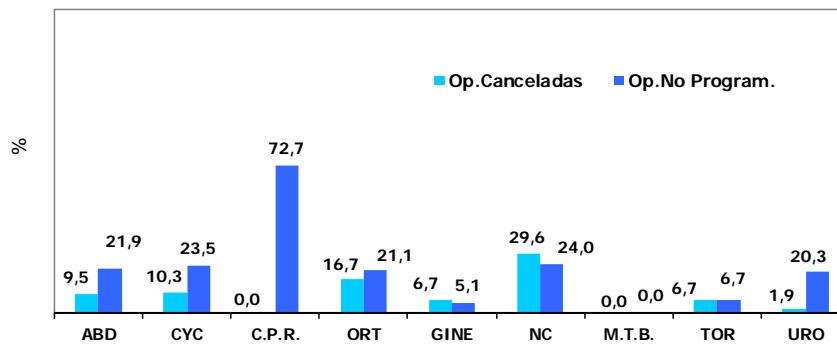



**3.- INDICADORES QUIRURGICOS:  
Tiempo PRE Y POST OPERATORIO**  
**DICIEMBRE - 2017**  
**Tiempo PRE - OPERATORIO SEGÚN DEPARTAMENTOS MEDICOS DE CIRUGIA (\*)**

**DEPARTAMENTO DE ABDOMEN  
PRE OPERATORIO**

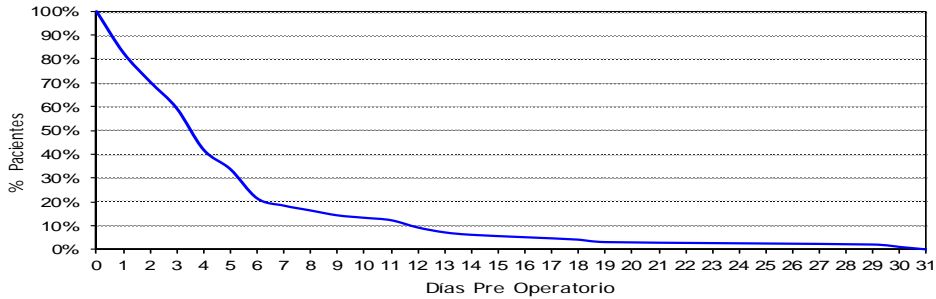

Tiempo promedio pre-operatorio: 6  
Mediana de tiempo pre-operatorio: 4  
Rango del tiempo pre-operatorio : (0 -31 )

**DEPARTAMENTO DE CABEZA Y CUELLO  
PRE OPERATORIO**

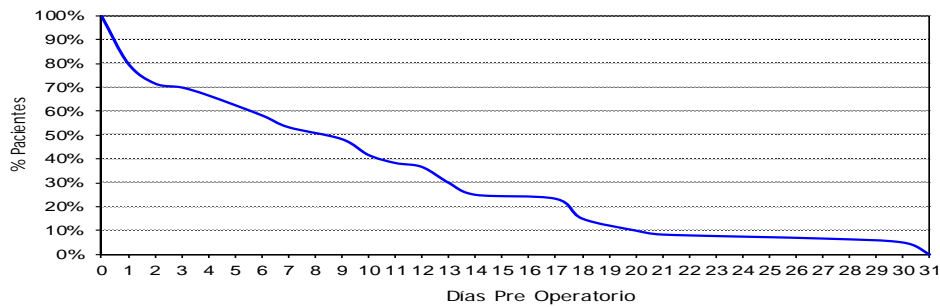

Tiempo promedio pre-operatorio: 10,12  
Mediana de tiempo pre-operatorio: 9  
Rango del tiempo pre-operatorio : (0 - 31 )

**SERVICIO DE ORTOPEDIA ONCOLOGICA  
PRE OPERATORIO**

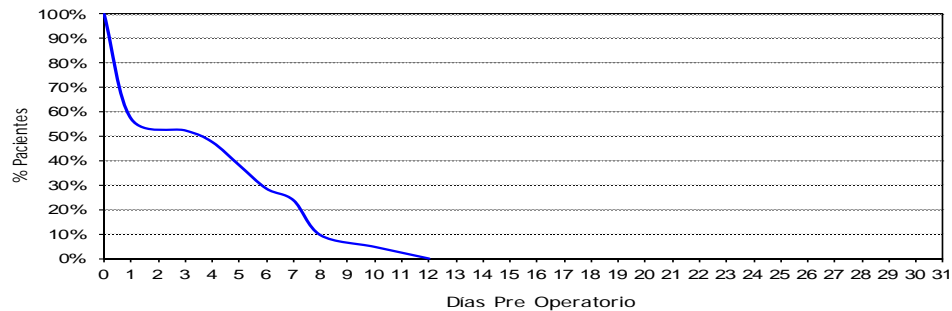

Tiempo promedio pre-operatorio: 4,19  
Mediana de tiempo pre-operatorio: 4  
Rango del tiempo pre-operatorio : (0 - 12 )

(\*) No incluye Clínica de Día



DICIEMBRE - 2017

DEPARTAMENTO DE GINECOLOGIA  
PRE OPERATORIO

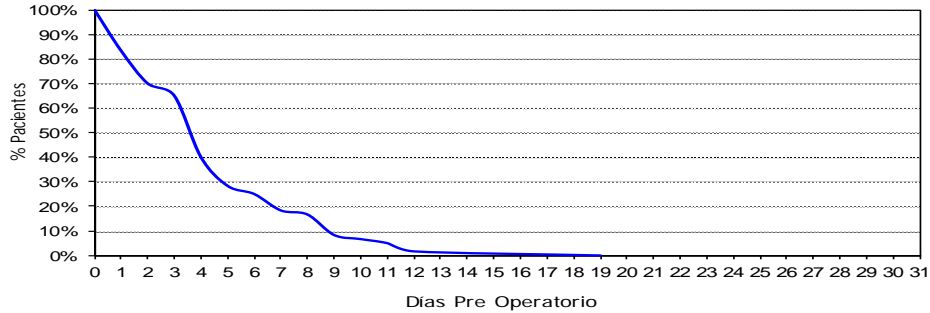

Tiempo promedio pre-operatorio: 4,75  
 Mediana de tiempo pre-operatorio: 4  
 Rango del tiempo pre-operatorio : ( 0 - 19 )

DEPARTAMENTO DE NEUROCIRUGIA  
PRE OPERATORIO

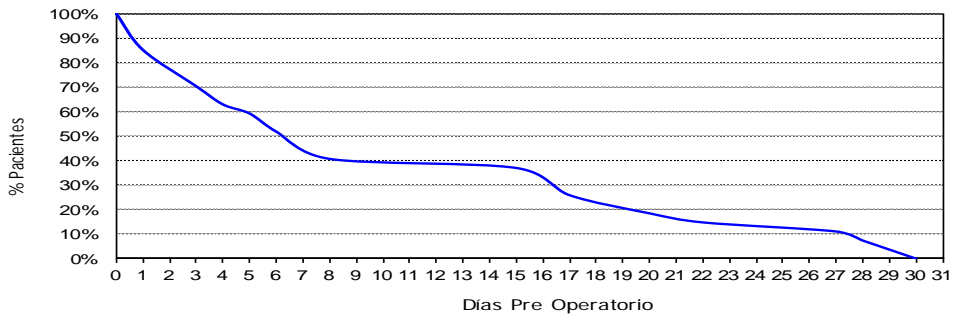

Tiempo promedio pre-operatorio: 11,37  
 Mediana de tiempo pre-operatorio: 8  
 Rango del tiempo pre-operatorio : ( 1 - 30 )

DEPARTAMENTO DE MAMAS Y TEJIDOS BLANDOS  
PRE OPERATORIO



Tiempo promedio pre-operatorio: 2,99  
 Mediana de tiempo pre-operatorio: 3  
 Rango del tiempo pre-operatorio : ( 0 - 30 )

(\*) No incluye Clínica de Día



DICIEMBRE - 2017

DEPARTAMENTO DE TORAX  
PRE OPERATORIO

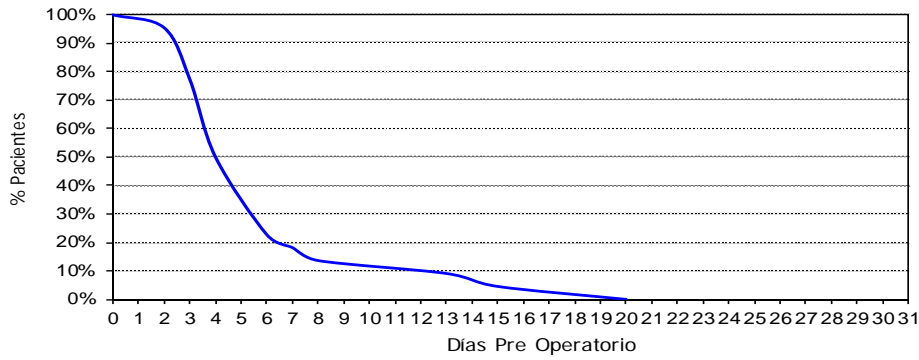

Tiempo promedio pre-operatorio: 6,23  
 Mediana de tiempo pre-operatorio: 6  
 Rango del tiempo pre-operatorio : ( 2 - 20 )

DEPARTAMENTO DE UROLOGIA  
PRE OPERATORIO

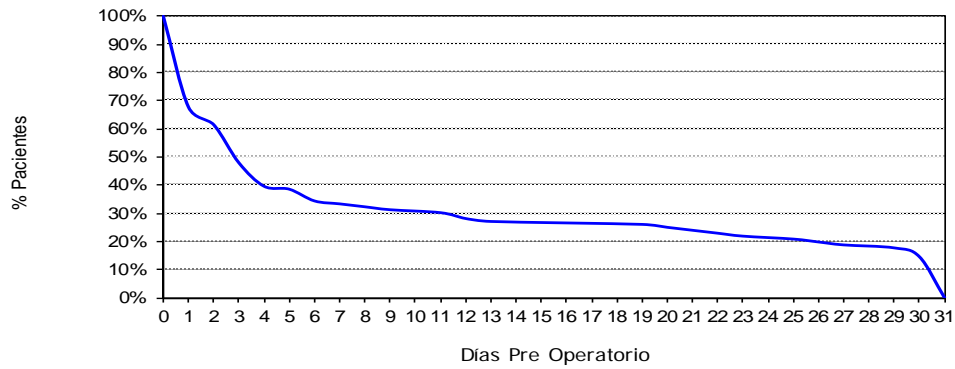

Tiempo promedio pre-operatorio: 9,89  
 Mediana de tiempo pre-operatorio: 3  
 Rango del tiempo pre-operatorio : ( 0 - 31 )

(\*) No incluye Clínica de Día



**DICIEMBRE - 2017**

**Tiempo POST - OPERATORIO SEGUN DEPARTAMENTOS MEDICOS DE CIRUGIA (\*)**

**DEPARTAMENTO DE ABDOMEN  
POST OPERATORIO**

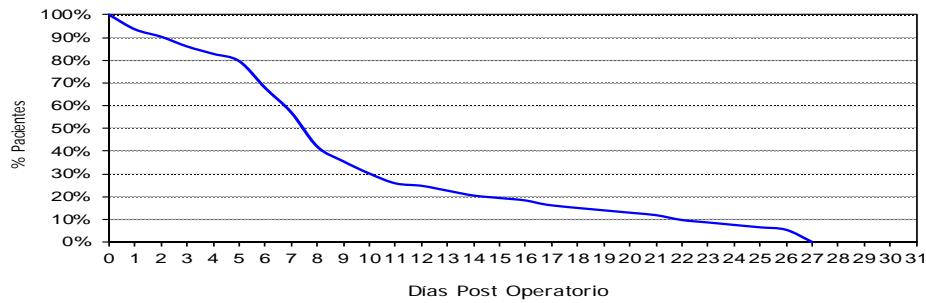

Tiempo promedio post-operatorio: 10,06  
 Mediana de tiempo post-operatorio: 8  
 Rango del tiempo post-operatorio : ( 1 - 27 )

**DEPARTAMENTO DE CABEZA Y CUELLO  
POST OPERATORIO**

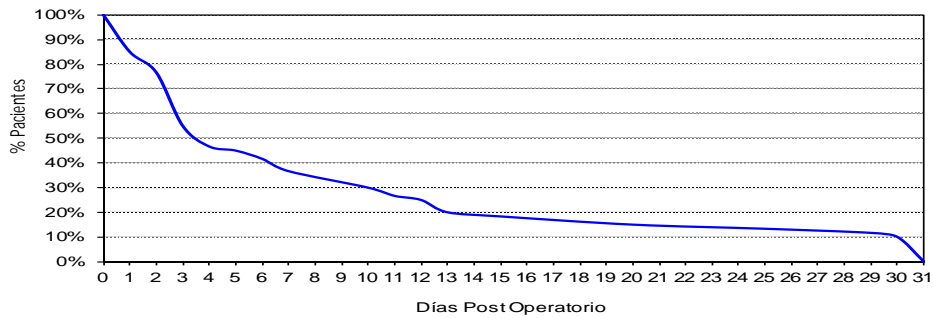

Tiempo promedio post-operatorio: 9,18  
 Mediana de tiempo post-operatorio: 4  
 Rango del tiempo post-operatorio : ( 0 - 31 )

**SERVICIO DE ORTOPEDIA ONCOLOGICA  
POST OPERATORIO**

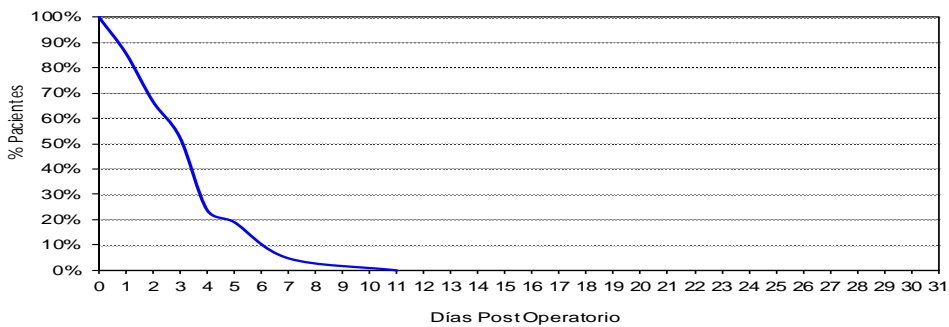

Tiempo promedio post-operatorio: 3,86  
 Mediana de tiempo post-operatorio: 4  
 Rango del tiempo post-operatorio : ( 1 - 11 )

(\*) No incluye Clínica de Día



DICIEMBRE - 2017

DEPARTAMENTO DE GINECOLOGIA  
POST OPERATORIO

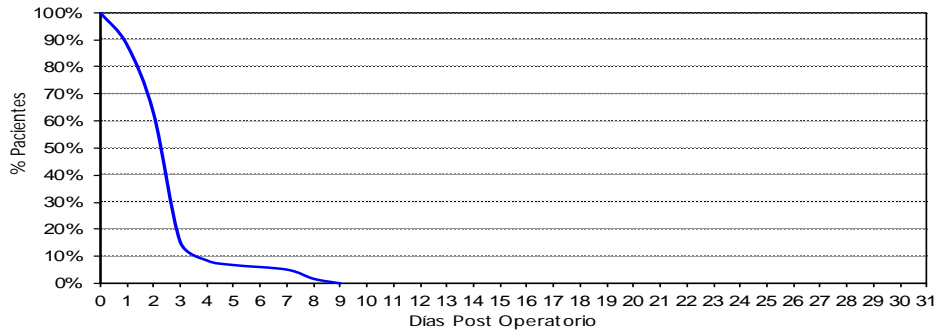

Tiempo promedio post-operatorio: 2,90  
 Mediana de tiempo post-operatorio: 3  
 Rango del tiempo post-operatorio : ( 0 - 9 )

DEPARTAMENTO DE NEUROCIRUGIA  
POST OPERATORIO

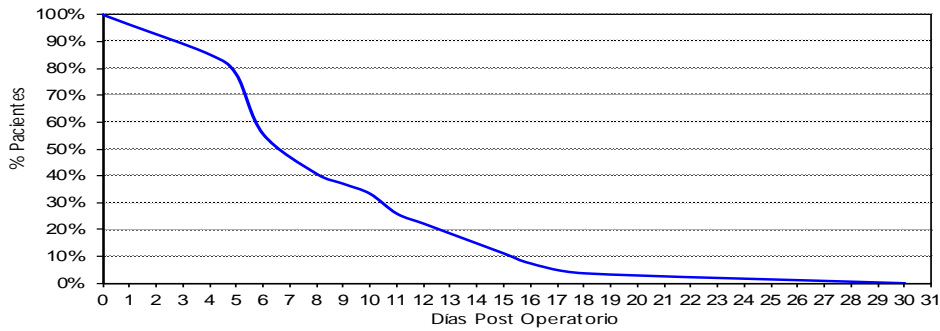

Tiempo promedio post-operatorio: 9,30  
 Mediana de tiempo post-operatorio: 8  
 Rango del tiempo post-operatorio : ( 1 - 30 )

DEPARTAMENTO DE MAMAS Y TEJIDOS BLANDOS  
POST OPERATORIO

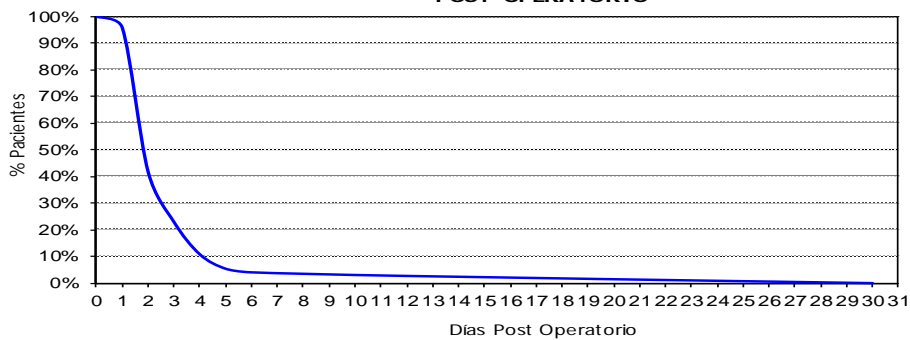

Tiempo promedio post-operatorio: 3,45  
 Mediana de tiempo post-operatorio: 2  
 Rango del tiempo post-operatorio : ( 0 - 30 )

(\*) No incluye Clínica de Día



DICIEMBRE - 2017

DEPARTAMENTO DE TORAX  
POST OPERATORIO

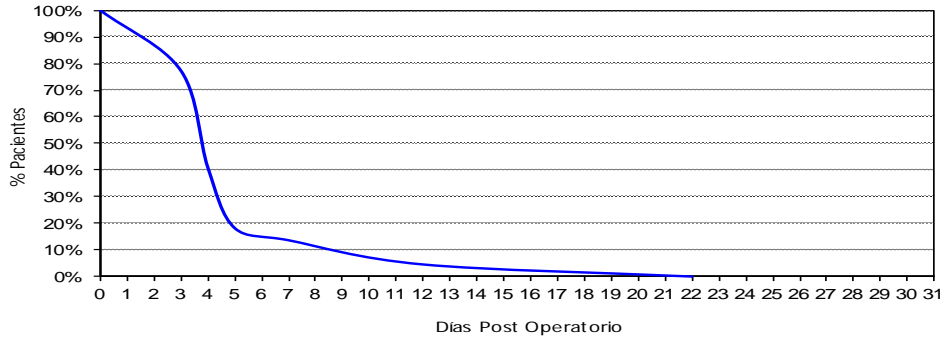

Tiempo promedio post-operatorio: 5,68  
 Mediana de tiempo post-operatorio: 4  
 Rango del tiempo post-operatorio : ( 3 - 22 )

DEPARTAMENTO DE UROLOGIA  
POST OPERATORIO

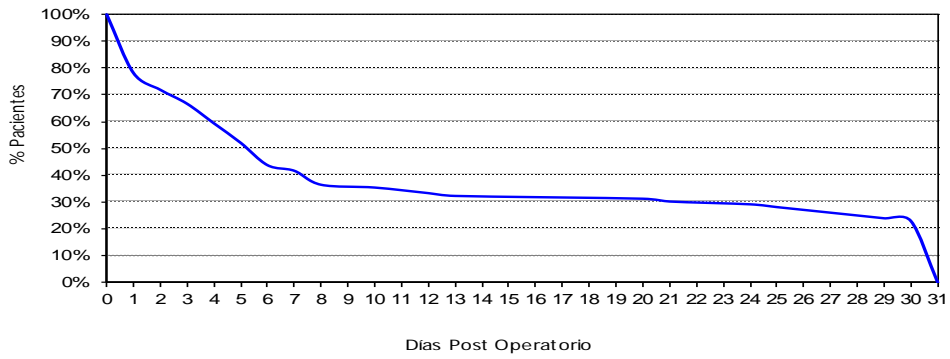

Tiempo promedio post-operatorio: 12,21  
 Mediana de tiempo post-operatorio: 6  
 Rango del tiempo post-operatorio : ( 1 - 31 )

(\*) No incluye Clínica de Día

**4.- CIRUGIA MAYOR SEGÚN CONDICION DE ASEGURAMIENTO  
DICIEMBRE - 2017**

CONDICION DE ASEGURAMIENTO	SEXO		TOTAL	%
	FEMENINO	MASCULINO		
Hospitalar	23	14	37	7,6%
Seguro Integral de Salud (S.I.S.)	253	128	381	78,7%
Seguro Social de Salud (EsSalud)	35	31	66	13,6%
<b>TOTAL</b>	<b>311</b>	<b>173</b>	<b>484</b>	<b>100,0%</b>

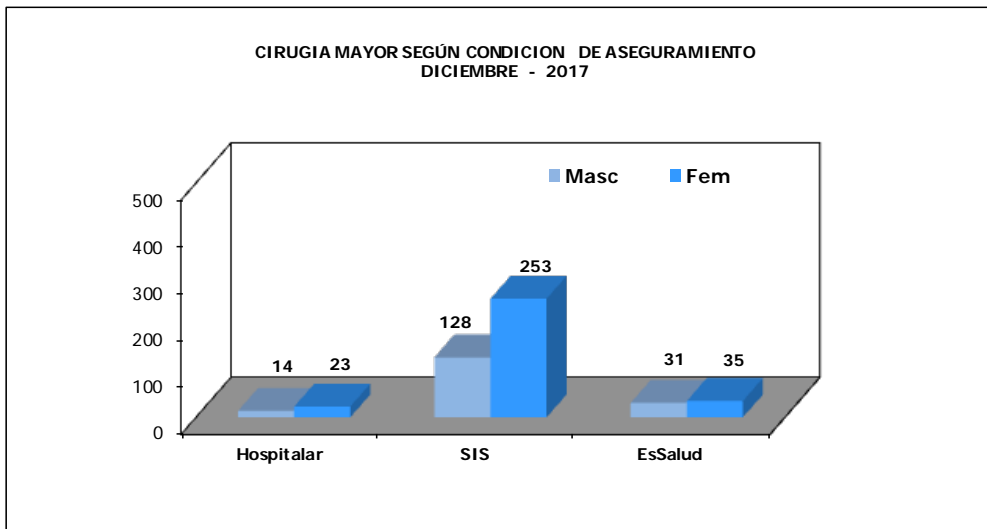





**II.- CONDICION DE ASEGURAMIENTO - CIRUGIA MAYOR**  
**ENERO A DICIEMBRE - 2017**

5.- CIRUGIA MAYOR SEGÚN CONDICION DE ASEGURAMIENTO						
CONDICION DE ASEGURAMIENTO		Hospitalar	Seguro Integral de Salud S.I.S.	Seguro Social de Salud EsSalud	Servicio Bajo Tarifario Diferenciado SBTD	Total
AÑO	MES	394	5 237	822	115	6 568
2017	Enero	31	467	79	35	612
	Febrero	35	477	81	18	611
	Marzo	32	454	70	26	582
	Abril	25	458	68	25	576
	Mayo	37	527	71	6	641
	Junio	30	409	64	5	508
	Julio	20	255	46	0	321
	Agosto	31	370	60	0	461
	Setiembre	34	517	76	0	627
	Octubre	46	492	73	0	611
	Noviembre	36	430	68	0	534
	Diciembre	37	381	66	0	484

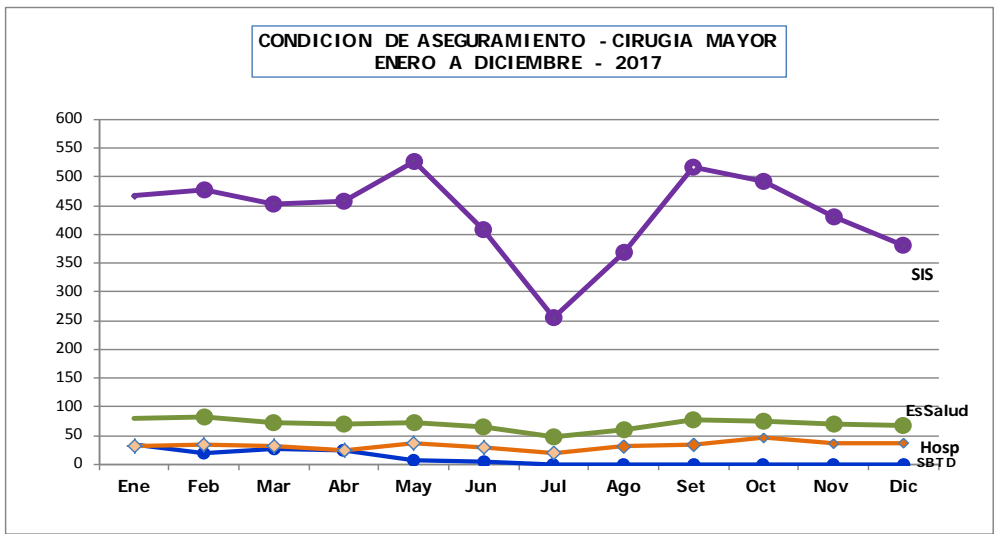

**5.- INDICADORES DE OPERACIONES PRINCIPALES**  
**DICIEMBRE - 2017**

INDICADOR	TOTAL	Tiempo Operación	Tiempo Anestesia
UNIDAD DE MEDIDA	Nro.	Promedio (horas)	Promedio (horas)
<b>TOTAL</b>	<b>484</b>	<b>2h 17'</b>	<b>2h 55'</b>
<b>ABDOMEN</b>	<b>78</b>	<b>2h 41'</b>	<b>3h 12'</b>
COLECISTECTOMIA POR LAPAROSCOPIA	4	1h 33'	2h 2'
HEMIHEPATECTOMIA DERECHA	4	2h 57'	3h 32'
GASTRECTOMIA RADICAL SUB TOTAL DISTAL D2	3	3h 48'	4h 16'
LAPAROSCOPIA DIAGNOSTICA	3	0h 23'	0h 48'
RESECCION DE TUMOR INTRAABDOMINAL	3	5h 0'	5h 31'
COLOSTOMIA EN ASA SIGMOIDEA	2	1h 30'	2h 5'
DERIVACION BILIO DIGESTIVA EN Y DE ROUX	2	3h 27'	3h 50'
GASTRECTOMIA SUBTOTAL DISTAL RADICAL D2	2	4h 50'	5h 42'
GASTRECTOMIA SUBTOTAL RADICAL D2	2	4h 32'	5h 7'
GASTRECTOMIA TOTAL CON PRESERVACION ESPLENICA + ESOFAGO	2	5h 42'	6h 17'
GASTRECTOMIA TOTAL RADICAL D 2 + ESPLENECTOMIA EN BLOQUE	2	4h 37'	5h 15'
HEMICOLECTOMIA DERECHA RADICAL	2	2h 22'	2h 52'
RESECCION ANTERIOR BAJA DE RECTO	2	3h 57'	4h 37'
SIGMOIDECTOMIA RADICAL	2	3h 15'	3h 42'
OTRAS OPERACIONES	43	2h 13'	2h 43'
<b>CABEZA Y CUELLO</b>	<b>84</b>	<b>2h 21'</b>	<b>2h 53'</b>
TIROIDECTOMIA TOTAL	19	1h 47'	2h 19'
TIROIDECTOMIA TOTAL EXTENDIDA	5	1h 59'	2h 28'
DISECCION LATERAL DE CUELLO	4	3h 17'	3h 55'
ENUCLEACION GLOBO OCULAR	3	1h 28'	1h 53'
RESECCION LOCAL AMPLIA DE TUMOR DE LABIO	3	3h 48'	4h 25'
TRAQUEOSTOMIA	3	0h 20'	0h 38'
BIOPSIA DE FOSA NASAL/SENOS PARANASALES / ENDOSCOPIA	2	0h 47'	1h 2'
DISECCION PARATRAQUEAL	2	0h 50'	1h 22'
DISECCION PRE Y PARATRAQUEAL	2	1h 0'	1h 30'
DISECCION RADICAL MODIFICADA DE CUELLO TIPO II	2	3h 57'	4h 10'
EXENTERACION ORBITA	2	2h 27'	2h 45'
EXPLORACION CERVICAL	2	2h 37'	2h 57'
HEMI TIROIDECTOMIA	2	2h 27'	2h 55'
LARINGECTOMIA TOTAL	2	5h 0'	5h 35'
LARINGOSCOPIA POR SUSPENSION	2	0h 35'	1h 10'
RESECCION LOCAL AMPLIA	2	1h 47'	2h 27'
TIROIDECTOMIA COMPLEMENTARIA.	2	2h 52'	3h 17'
TIROIDECTOMIA SUB TOTAL	2	1h 15'	1h 55'
OTRAS OPERACIONES	23	3h 8'	3h 47'
<b>ESPECIALIDADES QUIRURGICAS</b>	<b>48</b>	<b>2h 23'</b>	<b>2h 53'</b>
<b>ORTOPEDIA ONCOLOGICA</b>	<b>26</b>	<b>1h 34'</b>	<b>1h 59'</b>
RESECCION DE TUMOR DE TIBIA	4	1h 26'	1h 32'
RETIRO DE MATERIAL DE OSTEOSINTESIS	3	1h 26'	1h 50'
CURA QUIRURGICA	2	1h 17'	1h 30'
RESECCION DE TUMOR DE FEMUR PROXIMAL	2	1h 2'	1h 25'
RESECCION TUMOR HUMERO PROXIMAL	2	2h 7'	3h 7'
OTRAS OPERACIONES	13	1h 41'	2h 8'
<b>CIRUGIA PLASTICA RECONSTRUCTIVA</b>	<b>22</b>	<b>3h 21'</b>	<b>3h 57'</b>
RECONSTRUCCION NASAL CON COLGAJO INDIANO	4	2h 25'	3h 3'
INJERTO DE PIEL	2	1h 25'	1h 47'
RECONSTRUCCION CON COLGAJO OSTEOMIOCUTANEO DE PERON	2	14h 0'	14h 40'
OTRAS OPERACIONES	14	2h 23'	3h 0'
<b>GINECOLOGIA</b>	<b>78</b>	<b>1h 45'</b>	<b>2h 10'</b>
HISTERECTOMIA RADICAL TIPO 3	9	2h 29'	2h 55'
SALPINGOOFORRECTOMIA BILATERAL LAPAROSCOPICA	8	1h 1'	1h 23'
ANEXECTOMIA DERECHA+CONGELACION	5	1h 28'	1h 57'
CONO FRIO DE CERVIX	5	0h 35'	0h 51'
HISTERECTOMIA ABDOMINAL AMPLIADA VAGINA	5	1h 50'	2h 1'
HISTERECTOMIA CONGELACION	5	1h 35'	2h 5'
ANEXECTOMIA IZQUIERDA + CONGELACION	3	1h 45'	2h 11'
HISTERECTOMIA ABDOMINAL TOTAL/SIMPLE (1)	3	3h 18'	3h 43'
ANEXECTOMIA LAPAROSCOPIA CONGELACION	2	1h 2'	1h 37'
CITORREDUCCION DE ENDOMETRIO	2	2h 30'	3h 7'
CITORREDUCCION OPTIMA	2	2h 52'	3h 15'
ESTADIAJE DE OVARIO (CANCER)	2	3h 10'	3h 32'
EXAMEN PELVICO BAJO ANESTESIA	2	0h 22'	0h 37'
LAPAROSCOPIA DIAGNOSTICA	2	0h 42'	1h 12'
QUISTECTOMIA LAPAROSCOPICA	2	1h 17'	1h 42'
RESECCION DE TUMOR PELVICO	2	4h 7'	4h 30'
OTRAS OPERACIONES	19	1h 40'	2h 8'

**INDICADORES DE OPERACIONES PRINCIPALES**  
**DICIEMBRE - 2017**

INDICADOR	TOTAL	Tiempo Operación	Tiempo Anestesia
UNIDAD DE MEDIDA	Nro.	Promedio (horas)	Promedio (horas)
<b>NEUROCIROLOGIA</b>	<b>25</b>	<b>3h 19'</b>	<b>4h 10'</b>
CRANEOTOMIA FRONTAL Y RESECCION AMPLIA DE TUMOR	6	3h 9'	3h 59'
CRANEOTOMIA FRONTAL MEDIAL Y RESECCION AMPLIA DE TUMOR	2	2h 45'	3h 30'
CRANEOTOMIA PARIETAL Y RESECCION AMPLIA DE TUMOR	2	3h 30'	4h 32'
CRANEOTOMIA TEMPORAL Y RESECCION AMPLIA DE TUMOR	2	3h 52'	4h 22'
DERIVACION VENTRICULO PERITONEAL	2	0h 57'	1h 50'
OTRAS OPERACIONES	11	3h 49'	4h 42'
<b>MAMAS Y TEJIDOS BLANDOS</b>	<b>92</b>	<b>1h 35'</b>	<b>2h 0'</b>
MASTECTOMIA RADICAL MODIFICADA	22	1h 50'	2h 17'
MASTECTOMIA TOTAL	17	1h 46'	2h 10'
TUMORECTOMIA DE MAMA	6	1h 20'	1h 49'
TUMORECTOMIA LOCALIZADA POR ECOGRAFIA	5	1h 20'	1h 47'
DISECCION RADICAL DE AXILA	4	1h 31'	2h 0'
RESECCION LOCAL AMPLIA DE TUMOR MUSLO	4	1h 47'	2h 17'
CUADRANTECTOMIA DE MAMA	3	2h 6'	2h 25'
RESECCION LOCAL DE TUMOR O LESION	3	1h 33'	1h 55'
AMPLIACION DE MARGENES DE MAMA	2	1h 32'	1h 40'
AMPLIACION DE MARGENES DE MUSLO	2	0h 32'	0h 52'
DISECCION INGUINO CRURAL	2	1h 27'	1h 45'
RESECCION DE MICROCALCIFICACIONES LOCALIZADAS POR ARPO	2	0h 37'	1h 0'
RESECCION LOCAL AMPLIA	2	1h 37'	2h 7'
TUMORECTOMIA LOCALIZADA POR ARPON	2	1h 20'	1h 50'
OTRAS OPERACIONES	16	1h 22'	1h 45'
<b>TORAX</b>	<b>15</b>	<b>2h 54'</b>	<b>2h 28'</b>
BIOPSIA DE NODULO PULMONAR	2	1h 37'	2h 2'
LOBECTOMIA INFERIOR	2	2h 15'	2h 45'
RESECCION DE TUMOR MEDIASTINAL	2	2h 35'	3h 5'
VIDEO TORACOSCOPIA UNIORTAL	2	1h 20'	1h 47'
OTRAS OPERACIONES	7	4h 0'	2h 32'
<b>UROLOGIA</b>	<b>64</b>	<b>2h 42'</b>	<b>3h 10'</b>
NEFRECTOMIA RADICAL	6	4h 9'	4h 38'
ORQUIDECTOMIA RADICAL	6	1h 0'	1h 15'
PROSTATECTOMIA RADICAL	6	4h 4'	4h 35'
NEFRECTOMIA PARCIAL	5	3h 51'	4h 25'
RESECCION TRANS URETRAL DE PROSTATA	5	1h 16'	1h 39'
RESECCION TRANS URETRAL DE TUMOR VESICAL	4	0h 37'	1h 2'
RESECCION TRANS URETRAL DE VEJIGA	4	1h 31'	1h 50'
URETROCISTOSCOPIA	4	2h 22'	2h 43'
EVACUACION DE COAGULOS	3	1h 45'	2h 11'
CISTOPROSTATECTOMIA RADICAL	2	5h 30'	6h 5'
NEFRECTOMIA RADICAL IZQUIERDA + LINFADENECTOMIA PARAA	2	3h 35'	4h 5'
RAFIA DE VEJIGA	2	2h 52'	3h 22'
OTRAS OPERACIONES	15	3h 0'	3h 36'

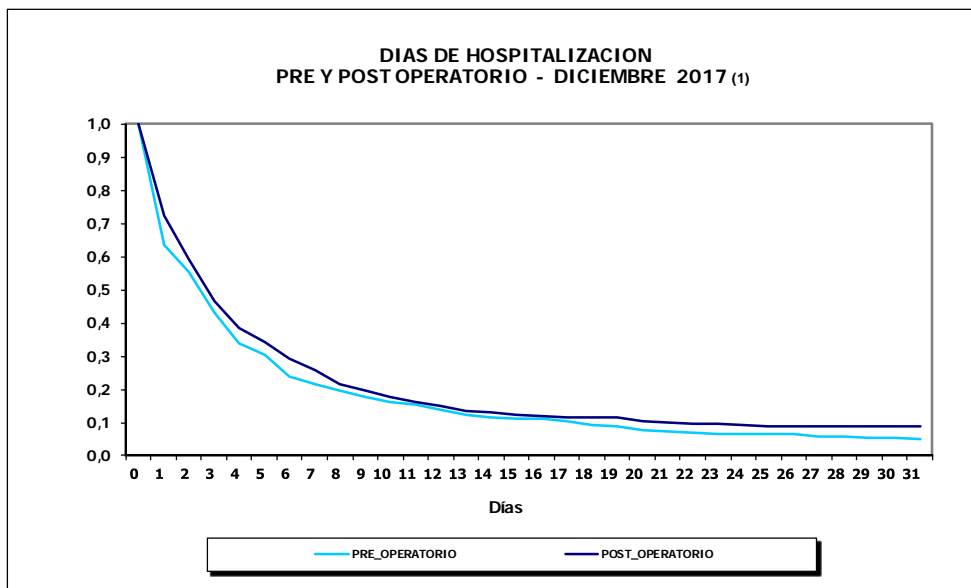
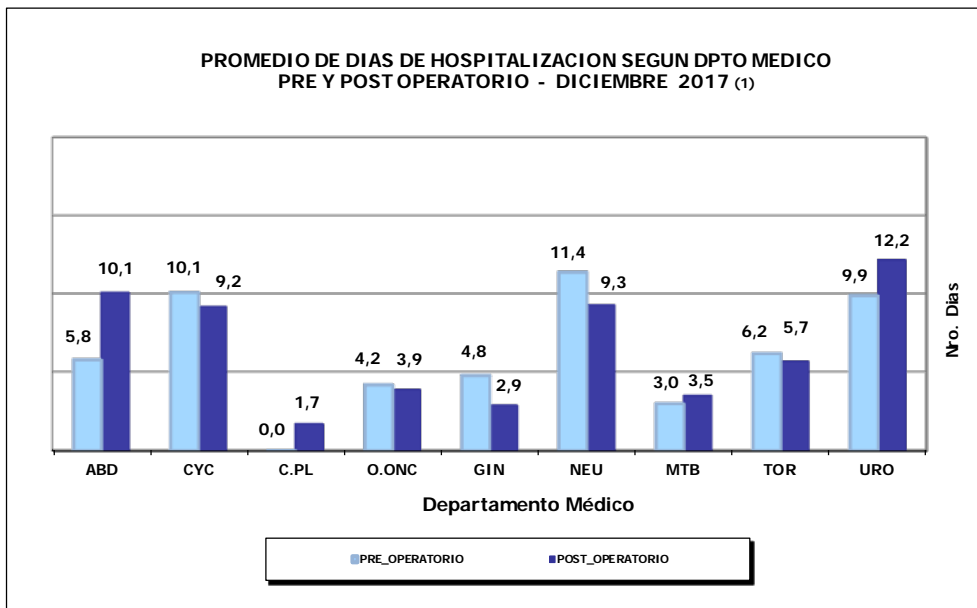

(1) No incluye Clínica de Día

**VIII.- INDICADORES DE HOSPITALIZACION  
DICIEMBRE - 2017****1.- INDICADORES DE HOSPITALIZACION POR DEPARTAMENTO MEDICO**

PROMEDIO DE PERMANENCIA	TOTAL	HOSPITALAR	EMERGENCIA
DEPARTAMENTOS MEDICOS	N° Días Estancia ----- Total Egresos	N° Días Estancia ----- Total Egresos	N° Días Estancia ----- Total Egresos
<b>TOTAL</b>	<b>12,1</b>	<b>15,2</b>	<b>4,1</b>
<b>DIRECCION DE CIRUGIA</b>	<b>9,4</b>	<b>10,6</b>	<b>3,1</b>
ABDOMEN	10,5	12,7	3,0
CABEZA Y CUELLO	10,8	11,6	3,2
CIRUGIA PLASTICA Y RECONSTRUCCIÓN	5,0	5,0	-
ORTOPEDIA ONCOLOGICA	7,3	7,5	4,0
GINECOLOGIA	6,6	7,6	2,9
NEUROCIRUGIA	24,8	29,9	3,7
MAMAS Y TEJIDOS BLANDOS	6,4	6,6	2,8
TORAX	9,0	11,0	3,0
UROLOGIA	7,2	7,6	3,5
<b>DIRECCION DE MEDICINA</b>	<b>16,0</b>	<b>25,4</b>	<b>4,5</b>
MEDICINA	13,7	21,0	4,2
PEDIATRIA (1)	20,3	34,9	5,1

(1) En Pediatría se han considerado todos los egresos de pacientes menores de 14 años.

Nota: No incluye Clínica de Día

**2.- INDICADORES DE HOSPITALIZACION POR AREA HOSPITALARIA  
DICIEMBRE - 2017**

AREA HOSPITALARIA	Promedio Permanencia	Porcentaje Ocupación	Rendimiento Cama	Observación
Unidad de Medida	N° Días Estancia ----- Tot. Egre+ Trasl	Día-Cama Ocupada ----- x100 Día Cama Disponib	Tot. Egresos+Trasl ----- N° Camas utilizadas	No se utilizaron las camas siguientes
<b>TOTAL</b>	-	<b>82,6%</b>	<b>3,9</b>	
<b>EMERGENCIA (\$)</b>	<b>3,1</b>	<b>88,2%</b>	<b>11,2</b>	
- Camas	3,8	95,6%	9,0	
- Camillas - Sillones	2,7	82,7%	12,8	
<b>SALA COMUN</b>	<b>9,1</b>	<b>78,7%</b>	<b>2,9</b>	
- 4to. Este	7,7	78,5%	3,3	
- 4to. Oeste (1)	27,8	97,8%	1,1	417-419-418-420
- 5to. Este	7,6	72,7%	3,4	532-534-536-538
- 5to. Oeste (#)	8,1	65,0%	2,0	518
- 6to. Este	10,5	82,4%	2,8	
<b>SEPIN - TAMO</b>	<b>15,5</b>	<b>59,5%</b>	<b>1,6</b>	302-304-308-310-312-314-316-318-322
<b>PEDIATRIA</b>	<b>27,3</b>	<b>97,0%</b>	<b>1,2</b>	324-307-311--315-319
<b>UCI</b>	<b>13,7</b>	<b>99,5%</b>	<b>2,5</b>	713
<b>UTM 6to.O</b>	<b>17,5</b>	<b>96,4%</b>	<b>2,0</b>	428
<b>UTI</b>	<b>6,8</b>	<b>93,0%</b>	<b>4,8</b>	341
<b>ADOLESCENTES</b>	<b>13,9</b>	<b>77,2%</b>	<b>1,8</b>	
<b>AISLADOS</b>	<b>15,0</b>	<b>80,1%</b>	<b>2,3</b>	
<b>CLINICA DE DIA</b>	<b>1,4</b>	<b>56,0%</b>	<b>11,8</b>	
<b>RECUPERACION (*)</b>	-	-	-	

(\*) Ver Cuadro # 5, página 55: (Movimiento del Servicio de Recuperación)

(1) A partir del 9 de Mayo 2017 4to.Oeste se considera como Sala Común y no se usan las camas impares

(#) A partir del mes de Agosto 2017 5to.Oeste se considera como Sala Común.

(\$) A partir del 31 de Octubre 2017, se consideran solo 22 camas.

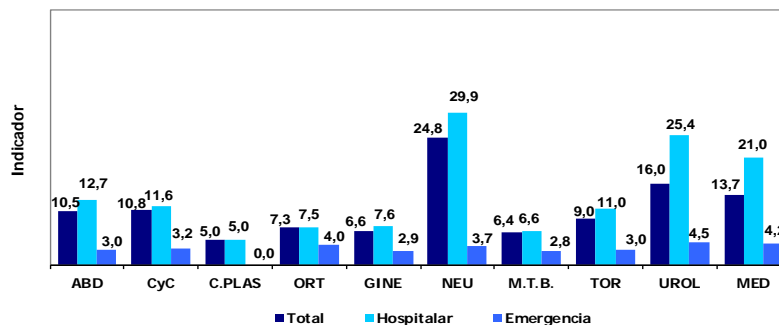
**REPRESENTACION GRAFICA DE INDICADORES DE HOSPITALIZACION****PROMEDIO DE PERMANENCIA DE LOS EGRESOS HOSPITALARIOS  
POR DEPARTAMENTOS MEDICOS (\*)**

(\*) No incluye Clínica de Día



PERU

Ministerio de Salud

Instituto Nacional de Enfermedades Neoplásicas  
Departamento de Epidemiología y Estadística del Cáncer**3.- BASE DE DATOS HOSPITALIZACION  
DICIEMBRE - 2017**

EGRESOS	TOTAL			HOSPITALAR			EMERGENCIA		
	Total Egresos (vivos y fallecidos)	Egresos (vivos y fallecidos) < 48 horas	Total estancias Egresados (vivos y fall)	Total Egresos (vivos y fallecidos)	Egresos (vivos y fallecidos) < 48 horas	Días estancias Egresados (vivos y fall)	Total Egresos (vivos y fallecidos)	Egresos (vivos y fall) < 48 horas	Días estancias Egresados (vivos y fall)
<b>DEPARTAMENTOS MEDICOS</b>									
<b>TOTAL</b>	<b>837</b>	<b>92</b>	<b>10 124</b>	<b>604</b>	<b>10</b>	<b>9 179</b>	<b>233</b>	<b>82</b>	<b>945</b>
<b>DIRECCION DE CIRUGIA</b>	<b>492</b>	<b>43</b>	<b>4 615</b>	<b>415</b>	<b>7</b>	<b>4 379</b>	<b>77</b>	<b>36</b>	<b>236</b>
ABDOMEN	121	14	1 274	94	0	1 193	27	14	81
CABEZA Y CUELLO	51	2	549	46	1	533	5	1	16
CIRUGIA PLASTICA Y RECONSTRUCCIÓN	1	0	5	1	0	5	0	0	0
ORTOPEDIA ONCOLOGICA	21	2	153	20	2	149	1	0	4
GINECOLOGIA	94	14	617	74	2	560	20	12	57
NEUROCIRUGIA	31	1	770	25	0	748	6	1	22
MAMAS Y TEJIDOS BLANDOS	74	5	473	70	2	462	4	3	11
TORAX	33	3	298	25	0	274	8	3	24
UROLOGIA	66	2	476	60	0	455	6	2	21
<b>DIRECCION DE MEDICINA</b>	<b>345</b>	<b>49</b>	<b>5 509</b>	<b>189</b>	<b>3</b>	<b>4 800</b>	<b>156</b>	<b>46</b>	<b>709</b>
MEDICINA	227	37	3 115	129	3	2 704	98	34	411
PEDIATRIA (1)	118	12	2 394	60	0	2 096	58	12	298

(1) En Pediatría se han considerado todos los egresos de pacientes menores de 14 años.

Nota: No incluye Clínica de Día

**BASE DE DATOS HOSPITALIZACION POR AREA HOSPITALARIA  
DICIEMBRE - 2017**

AREA HOSPITALARIA	Egresos + Traslados Viv y Fallec	Egr+Trasl Vivos y Fall < 48 hrs.	Días Estancias Viv y Fallec	Nº días Mes	Nº de Camas Utilizadas	Días Cama Disponibles	Días Cama Ocupadas	Total Egresos	Egresos < de 48 horas	Nº de Camas Reales
<b>TOTAL</b>	<b>1 463</b>	<b>509</b>	<b>10 753</b>	<b>31</b>	<b>374</b>	<b>11 594</b>	<b>9 579</b>	<b>952</b>	<b>207</b>	<b>390</b>
<b>EMERGENCIA (S)</b>	<b>581</b>	<b>328</b>	<b>1 792</b>	<b>31</b>	<b>52</b>	<b>1 612</b>	<b>1 421</b>	<b>233</b>	<b>82</b>	<b>22</b>
- Camas	197	83	752		22	682	652	90	19	22
- Camillas - Sillones	384	245	1 040		30	930	769	143	63	-
<b>SALA COMUN</b>	<b>497</b>	<b>34</b>	<b>4 498</b>	<b>31</b>	<b>172</b>	<b>5 332</b>	<b>4 194</b>	<b>427</b>	<b>9</b>	<b>181</b>
- 4to. Este	173	11	1 338		52	1 612	1 266	156	5	52
- 4to. Oeste (1)	17	0	472		16	496	485	11	0	20
- 5to. Este	161	14	1 218		48	1 488	1 082	142	2	52
- 5to. Oeste (#)	26	5	210		13	403	262	18	2	14
- 6to. Este	120	4	1 260		43	1 333	1 099	100	0	43
<b>SEPIN - TAMO</b>	<b>18</b>	<b>5</b>	<b>279</b>		<b>11</b>	<b>341</b>	<b>203</b>	<b>13</b>	<b>1</b>	<b>25</b>
<b>PEDIATRIA</b>	<b>52</b>	<b>2</b>	<b>1 422</b>		<b>43</b>	<b>1 333</b>	<b>1 293</b>	<b>46</b>	<b>0</b>	<b>44</b>
<b>UCI</b>	<b>15</b>	<b>3</b>	<b>206</b>		<b>6</b>	<b>186</b>	<b>185</b>	<b>7</b>	<b>0</b>	<b>7</b>
<b>UTM 6to.O</b>	<b>57</b>	<b>4</b>	<b>997</b>		<b>28</b>	<b>868</b>	<b>837</b>	<b>43</b>	<b>0</b>	<b>28</b>
<b>UTI</b>	<b>29</b>	<b>3</b>	<b>197</b>		<b>6</b>	<b>186</b>	<b>173</b>	<b>7</b>	<b>0</b>	<b>7</b>
<b>ADOLESCENTES</b>	<b>70</b>	<b>4</b>	<b>970</b>		<b>39</b>	<b>1 209</b>	<b>933</b>	<b>49</b>	<b>0</b>	<b>39</b>
<b>AISLADOS</b>	<b>14</b>	<b>0</b>	<b>210</b>		<b>6</b>	<b>186</b>	<b>149</b>	<b>12</b>	<b>0</b>	<b>6</b>
<b>CLINICA DE DIA</b>	<b>130</b>	<b>126</b>	<b>182</b>		<b>11</b>	<b>341</b>	<b>191</b>	<b>115</b>	<b>115</b>	<b>11</b>
<b>RECUPERACION (*)</b>	<b>-</b>	<b>-</b>	<b>-</b>	<b>-</b>	<b>11</b>	<b>-</b>	<b>-</b>	<b>-</b>	<b>-</b>	<b>20</b>

(\*) Ver Cuadro # 5, página 55: (Movimiento del Servicio de Recuperación)

(1) A partir del 9 de Mayo 2017 4to.Oeste se considera como Sala Común y no se usan las camas impares

#) A partir del mes de Agosto 2017 5to.Oeste se considera como Sala Común.

(S) A partir del 31 de Octubre 2017, se consideran solo 22 camas.



**4.- EGRESOS POR AREA HOSPITALARIA Y SEXO**  
**DICIEMBRE - 2017**

AREA HOSPITALARIA	SEXO	Egresos (Vivos y Fallecidos)	Días Estancias (Vivos y Fallecidos)	Promedio de Permanencia
<b>TOTAL</b>	<b>TOTAL</b>	<b>952</b>	<b>10 272</b>	<b>10,8</b>
	Masc	391	4 971	12,7
	Fem	561	5 301	9,4
EMERGENCIA	<b>Total</b>	<b>233</b>	<b>945</b>	<b>4,1</b>
	Masc	91	425	4,7
	Fem	142	520	3,7
SALA COMUN	<b>Total</b>	<b>427</b>	<b>4 663</b>	<b>10,9</b>
	Masc	165	1 971	11,9
	Fem	262	2 692	10,3
SEPIN - TAMO	<b>Total</b>	<b>13</b>	<b>289</b>	<b>22,2</b>
	Masc	9	204	22,7
	Fem	4	85	21,3
PEDIATRIA	<b>Total</b>	<b>46</b>	<b>1 612</b>	<b>35,0</b>
	Masc	28	779	27,8
	Fem	18	833	46,3
U.C.I.	<b>Total</b>	<b>7</b>	<b>309</b>	<b>44,1</b>
	Masc	3	171	57,0
	Fem	4	138	34,5
U.T.M.	<b>Total</b>	<b>43</b>	<b>1 023</b>	<b>23,8</b>
	Masc	24	608	25,3
	Fem	19	415	21,8
U.T.I	<b>Total</b>	<b>7</b>	<b>127</b>	<b>18,1</b>
	Masc	5	100	20,0
	Fem	2	27	13,5
ADOLESCENTES	<b>Total</b>	<b>49</b>	<b>906</b>	<b>18,5</b>
	Masc	35	595	17,0
	Fem	14	311	22,2
AISLADOS	<b>Total</b>	<b>12</b>	<b>250</b>	<b>20,8</b>
	Masc	6	85	14,2
	Fem	6	165	27,5
CLINICA DE DIA	<b>Total</b>	<b>115</b>	<b>148</b>	<b>1,3</b>
	Masc	25	33	1,3
	Fem	90	115	1,3

**CUADRO DE RESUMEN SEGÚN EGRESOS + TRASLADOS**  
**DICIEMBRE - 2017**

ÁREA HOSPITALARIA	Nº Camas Utilizadas	Días Cama Disponibles	Egresos + Traslados	Días Cama Ocupada	Días Estancias Egre.+Trasl	Promedio de Permanencia	Rendimiento	% de Ocup. Grado de Uso	Intervalo de Sustitución
<b>TOTAL</b>	<b>374</b>	<b>11 594</b>	<b>1 463</b>	<b>9 579</b>	<b>10 753</b>	<b>7,3</b>	<b>3,9</b>	<b>82,6</b>	<b>1,38</b>
EMERGENCIA	52	1 612	581	1 421	1 792	3,1	11,2	88,2	0,3
SALA COMUN	172	5 332	497	4 194	4 498	9,1	2,9	78,7	2,3
SEPIN - TAMO 3ero.O	11	341	18	203	279	15,5	1,6	59,5	7,7
PEDIATRIA	43	1 333	52	1 293	1 422	27,3	1,2	97,0	0,8
UCI	6	186	15	185	206	13,7	2,5	99,5	0,1
UTM	28	868	57	837	997	17,5	2,0	96,4	0,5
UTI	6	186	29	173	197	6,8	4,8	93,0	0,4
ADOLESCENTES	39	1 209	70	933	970	13,9	1,8	77,2	3,9
AISLADOS	6	186	14	149	210	15,0	2,3	80,1	2,6
CLINICA DE DIA	11	341	130	191	182	1,4	11,8	56,0	1,2
RECUPERACION	11	-	-	-	-	-	-	-	-



**5.- MOVIMIENTO DEL SERVICIO DE RECUPERACION  
DICIEMBRE - 2017**

DEPARTAMENTO MEDICO	N° de Pacientes	Estancias Minutos	Prom. de Permanencia		Estancias Horas	N° Días del Mes	N° Camas Utilizadas	Rendimiento de Cama
			Horas	Minutos				
ABDOMEN	26	33 686	21	36	561	31	6	4,3
CABEZA Y CUELLO	8	9 715	20	14	161	31	3	2,7
ORTOPEDIA ONCOLOGICA	1	1 440	24	0	24	31	1	1,0
GINECOLOGIA	8	9 842	20	30	164	31	4	2,0
NEUROCIRUGIA	17	22 642	22	12	377	31	9	1,9
MAMAS Y TEJIDOS BLANDOS	2	2 075	17	18	34	31	2	1,0
TORAX	2	3 105	25	53	51	31	2	1,0
UROLOGIA	24	28 135	19	32	468	31	7	3,4
<b>TOTAL</b>	<b>88</b>	<b>110 640</b>	<b>20</b>	<b>57</b>	<b>1844</b>	<b>31</b>	<b>11</b>	<b>8,0</b>

AREA HOSPITALARIA	N° de Pacientes	Estancias Minutos	Prom. de Permanencia		Estancias Horas	N° Días del Mes	N° Camas Utilizadas	Rendimiento de Cama
			Horas	Minutos				
ADOLESCENTES	2	1 950	16	15	32	31	2	1,0
CLÍNICA DE DÍA	1	975	16	15	16	31	1	1,0
EMERGENCIA	14	23 365	27	49	389	31	9	1,6
PEDIATRIA	7	7 860	18	43	131	31	5	1,4
SALA COMUN (4to. ESTE)	15	19 209	21	21	320	31	4	3,8
SALA COMUN (5to. ESTE)	27	31 123	19	13	518	31	6	4,5
SALA COMUN (5to. OESTE)	2	2 790	23	15	46	31	2	1,0
SALA COMUN (6to. ESTE)	19	22 366	19	37	372	31	5	3,8
UTI	1	1 002	16	42	16	31	1	1,0
<b>TOTAL</b>	<b>88</b>	<b>110 640</b>	<b>20</b>	<b>57</b>	<b>1844</b>	<b>31</b>	<b>11</b>	<b>8,0</b>

N° CAMAS	N° de Pacientes	Estancias Minutos	Prom. de Permanencia		Estancias Horas
			Horas	Minutos	
206	1	1 440	24	0	24
207	1	780	13	0	13
208	4	4 257	17	44	70
209	7	8 751	20	50	145
210	15	17 995	19	60	299
211	20	23 682	19	44	394
212	18	24 318	22	31	405
213	16	18 317	19	5	305
214	4	8 220	34	15	137
215	1	1 440	24	0	24
216	1	1 440	24	0	24
<b>TOTAL</b>	<b>88</b>	<b>110 640</b>	<b>20</b>	<b>57</b>	<b>1844</b>



**6.- REPRESENTACION GRAFICA DE INDICADORES DE HOSPITALIZACION  
(EGRESOS+ TRASLADOS)  
DICIEMBRE - 2017**

**PROMEDIO DE PERMANENCIA  
SALA COMUN**

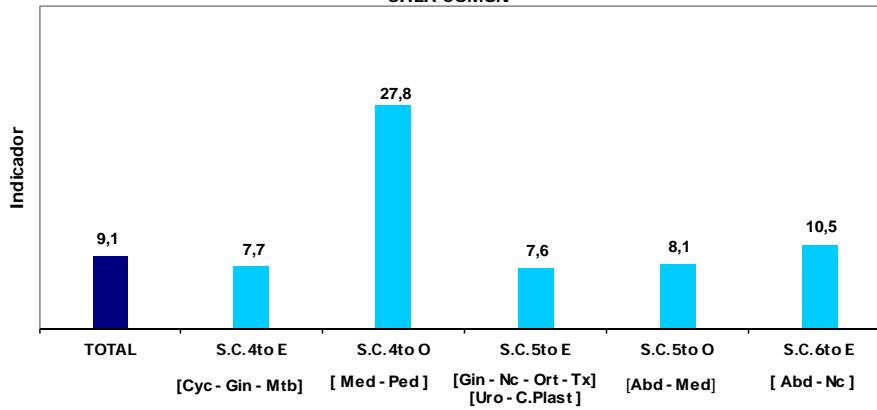

**PROMEDIO DE PERMANENCIA  
AREA HOSPITALARIA**

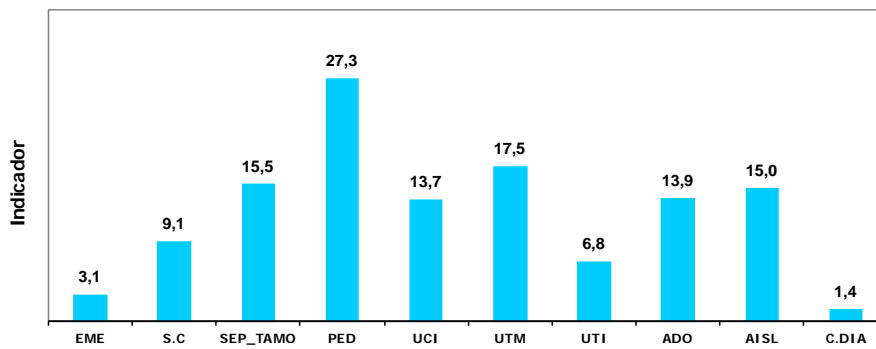

**PORCENTAJE DE OCUPACION DE LA CAMA  
SALA COMUN**

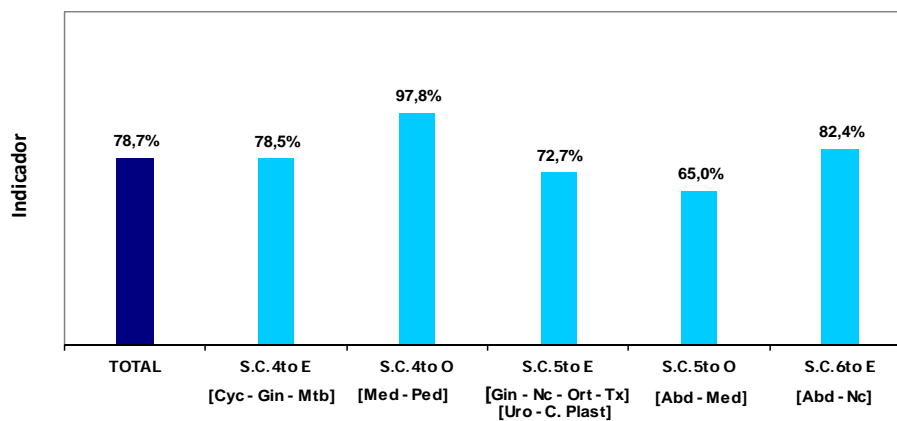

DICIEMBRE - 2017

PORCENTAJE DE OCUPACION DE LA CAMA  
AREA HOSPITALARIA

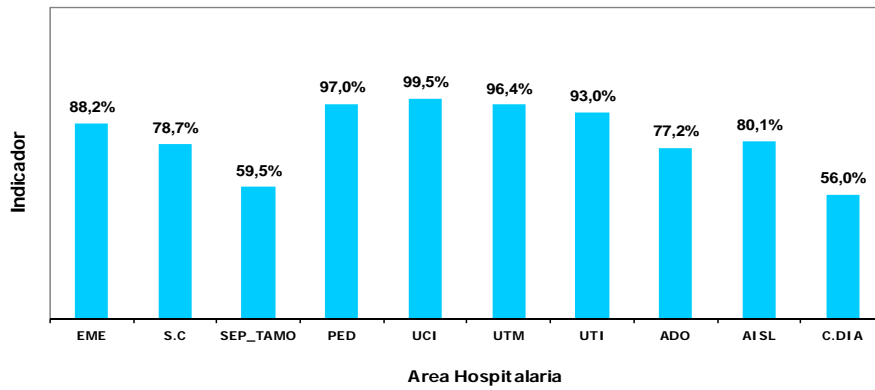

RENDIMIENTO DE LA CAMA  
SALA COMUN

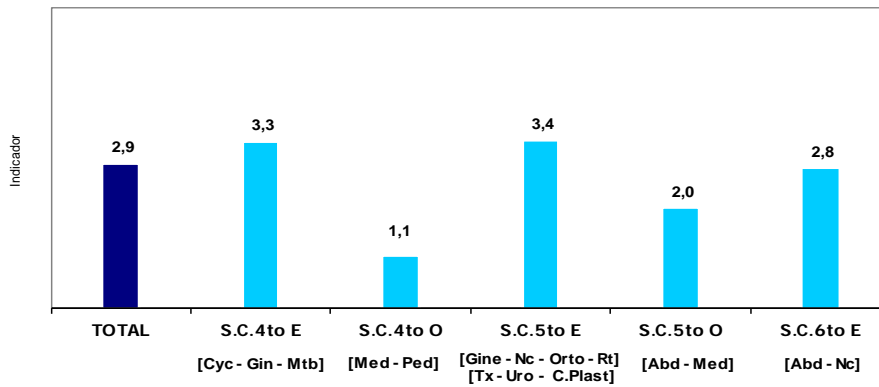

RENDIMIENTO DE LA CAMA  
AREA HOSPITALARIA

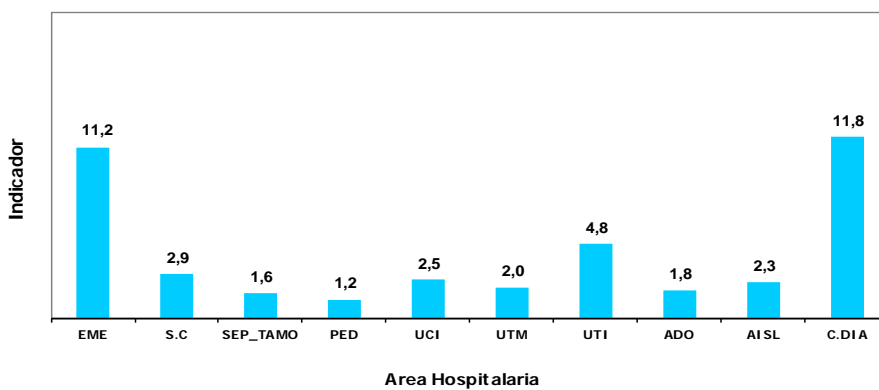

**7.- INDICADORES DE HOSPITALIZACION POR EDAD Y SEXO**  
**DICIEMBRE - 2017**

INDICADORES DE HOSPITALIZACION		Promedio de Permanencia
Grupo de Edad	SEXO	Nº Dias Estancias ----- Total Egresos
TOTAL	TOTAL	12,1
	Masc	13,5
	Fem	11,0
[ 0 - 14 ]	Total	19,5
	Masc	18,4
	Fem	21,0
[15 - 19]	Total	19,0
	Masc	17,7
	Fem	20,1
[20 - 34]	Total	12,4
	Masc	13,3
	Fem	11,4
[35 - 44]	Total	10,7
	Masc	14,1
	Fem	8,5
[45 - 64]	Total	9,9
	Masc	13,2
	Fem	8,6
[ ≥ 65 ]	Total	10,0
	Masc	9,6
	Fem	10,4

INDICADORES DE HOSPITALIZACION		Promedio de Permanencia
Departamento Médico y Sexo	SEXO	Nº Dias Estancias ----- Total Egresos
TOTAL	TOTAL	12,1
	Masc	13,5
	Fem	11,0
ABDOMEN	Total	10,5
	Masc	11,1
	Fem	10,0
CABEZA Y CUELLO	Total	10,8
	Masc	13,1
	Fem	9,3
ORTOPEDIA ONCOLOGICA	Total	7,3
	Masc	6,3
	Fem	9,3
CIRUGÍA PLASTICA Y RECONSTRUCTIVA	Total	5,0
	Masc	(&)
	Fem	5,0
GINECOLOGIA	Total	6,6
	Masc	-
	Fem	6,6
NEUROCIRUGIA	Total	24,8
	Masc	17,0
	Fem	31,3
TORAX	Total	9,0
	Masc	9,4
	Fem	8,7
MAMAS Y TEJIDOS BLANDOS	Total	6,4
	Masc	8,1
	Fem	6,1
UROLOGIA	Total	7,2
	Masc	6,9
	Fem	8,5
MEDICINA	Total	13,7
	Masc	15,8
	Fem	11,8
PEDIATRIA	Total	20,3
	Masc	19,7
	Fem	21,2

Nota: No incluye Clínica de Día

**8.- BASE DE DATOS HOSPITALIZACION POR EDAD Y SEXO**  
**DICIEMBRE - 2017**

BASE DE DATOS DE HOSPITALIZACION			
Grupo de Edad	SEXO	Total Egresos (vivos y fallecidos)	Total días estancia egresados (vivos y fallecidos)
TOTAL	TOTAL	837	10 124
	Masc	366	4 938
	Fem	471	5 186
[ 0 - 14 ]	Total	125	2 443
	Masc	72	1 328
	Fem	53	1 115
[15 - 19]	Total	26	493
	Masc	12	212
	Fem	14	281
[20 - 34]	Total	122	1 513
	Masc	66	875
	Fem	56	638
[35 - 44]	Total	102	1 089
	Masc	40	562
	Fem	62	527
[45 - 64]	Total	268	2 651
	Masc	77	1 013
	Fem	191	1 638
[ ≥ 65 ]	Total	194	1 935
	Masc	99	948
	Fem	95	987

BASE DE DATOS DE HOSPITALIZACION			
Departamento Médico y Sexo	SEXO	Total Egresos (vivos y fallecidos)	Total días estancia egresados (vivos y fallecidos)
TOTAL	TOTAL	837	10 124
	Masc	366	4 938
	Fem	471	5 186
ABDOMEN	Total	121	1 274
	Masc	58	641
	Fem	63	633
CABEZA Y CUELLO	Total	51	549
	Masc	20	261
	Fem	31	288
ORTOPEDIA ONCOLOGICA	Total	21	153
	Masc	14	88
	Fem	7	65
CIRUGÍA PLASTICA Y RECONSTRUCTIVA	Total	1	5
	Masc	0	0
	Fem	1	5
GINECOLOGIA	Total	94	617
	Masc	0	0
	Fem	94	617
NEUROCIRUGIA	Total	31	770
	Masc	14	238
	Fem	17	532
TORAX	Total	33	298
	Masc	16	150
	Fem	17	148
MAMAS Y TEJIDOS BLANDOS	Total	74	473
	Masc	11	89
	Fem	63	384
UROLOGIA	Total	66	476
	Masc	55	382
	Fem	11	94
MEDICINA	Total	227	3 115
	Masc	108	1 711
	Fem	119	1 404
PEDIATRIA	Total	118	2 394
	Masc	70	1 378
	Fem	48	1 016

Nota: No incluye Clínica de Día

**9.- REPRESENTACION GRAFICA DE INDICADORES DE HOSPITALIZACION (EGRESOS)<sup>1</sup>  
DICIEMBRE - 2017**

**TOTAL DE EGRESOS POR GRUPO DE EDAD Y SEXO**

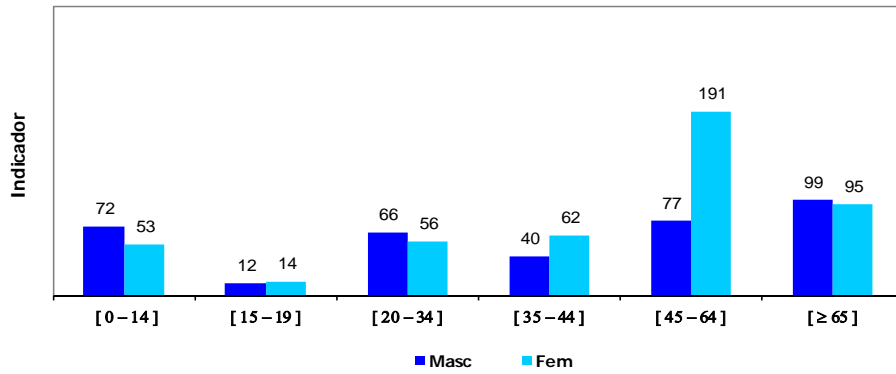

**PROMEDIO DE PERMANENCIA DE LOS EGRESOS  
SEGÚN GRUPO DE EDAD Y SEXO**

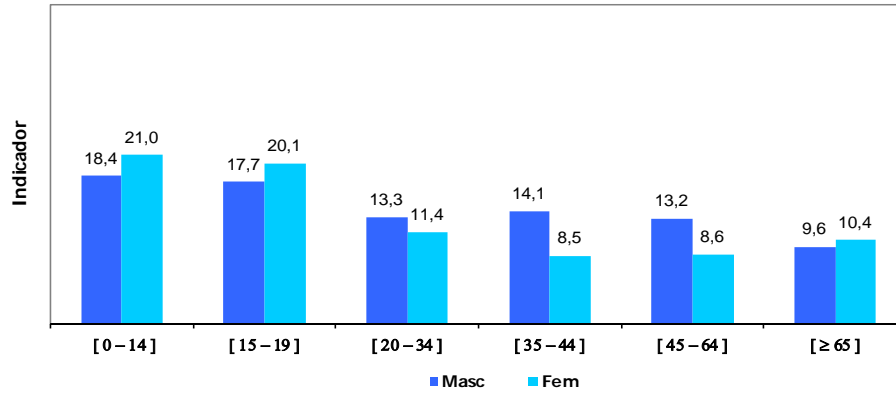

**PROMEDIO DE PERMANENCIA DE LOS EGRESOS POR  
DEPARTAMENTOS MEDICOS Y SEXO**

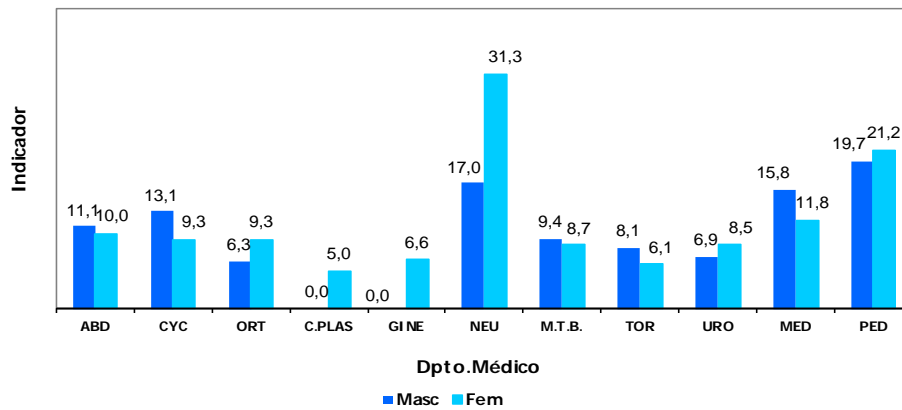

(1) No incluye Clínica de Día

**10.- EGRESOS SEGÚN CONDICION DE ASEGURAMIENTO  
DICIEMBRE - 2017**

CONDICION DE A SEGUAMIENTO (*)	SEXO		TOTAL	%
	FEMENINO	MASCULINO		
Hospitalar	25	11	36	4,3%
Seguro Integral de Salud (SIS)	398	320	718	85,8%
Seguro Social de Salud (EsSalud)	43	32	75	9,0%
Servicio Bajo Tarifario Diferenciado	5	3	8	1,0%
<b>TOTAL</b>	<b>471</b>	<b>366</b>	<b>837</b>	<b>100,0%</b>

(\*) No incluye Clínica de Día

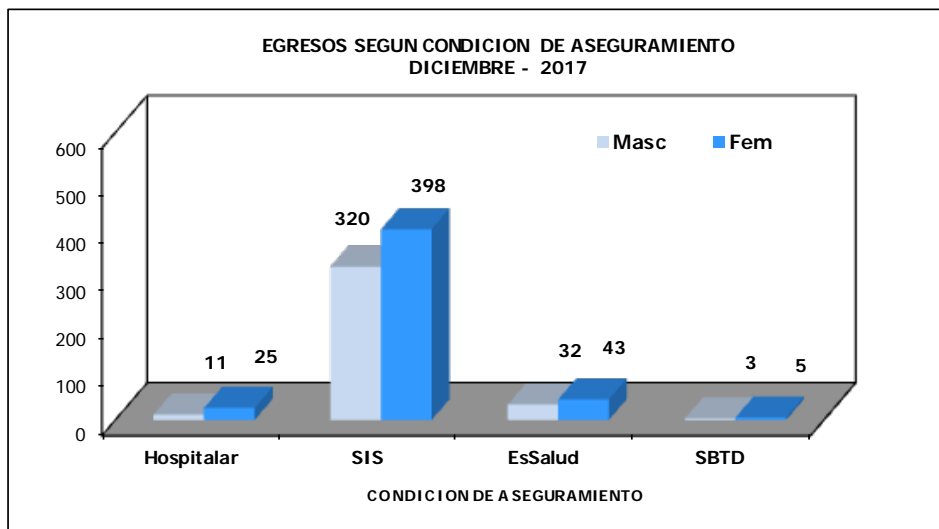



## II.- CONDICION DE ASEGURAMIENTO EGRESOS

ENERO A DICIEMBRE 2017

### 11.- EGRESOS SEGÚN CONDICION DE ASEGURAMIENTO

CONDICION DE ASEGURAMIENTO		Hospitalar	Seguro Integral de Salud (SIS)	Seguro Social de Salud (EsSalud)	Serv. Bajo Tarifario Diferenciado (SBTD)	Social	Total
<b>AÑO</b>	<b>MES</b>	<b>347</b>	<b>7 978</b>	<b>805</b>	<b>544</b>	<b>1</b>	<b>9 675</b>
<b>2017</b>	Enero	26	647	68	94	1	<b>836</b>
	Febrero	33	667	67	82	0	<b>849</b>
	Marzo	26	688	64	97	0	<b>875</b>
	Abril	26	668	63	94	0	<b>851</b>
	Mayo	21	716	75	68	0	<b>880</b>
	Junio	30	640	80	53	0	<b>803</b>
	Julio	24	485	50	26	0	<b>585</b>
	Agosto	31	619	59	7	0	<b>716</b>
	Setiembre	32	700	75	8	0	<b>815</b>
	Octubre	31	728	70	3	0	<b>832</b>
	Noviembre	31	702	59	4	0	<b>796</b>
	Diciembre	36	718	75	8	0	<b>837</b>

(\*) No Incluye Clínica de Día

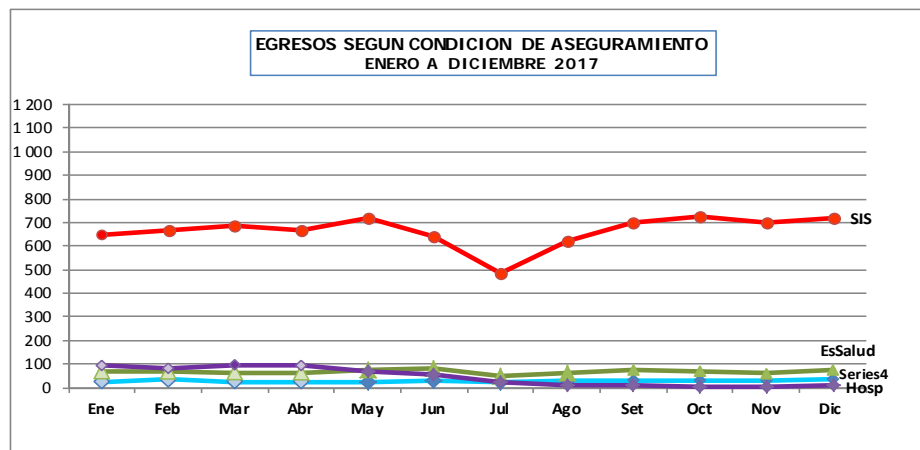



## IX.- INDICADORES DE CALIDAD

DICIEMBRE - 2017

## 1.- INDICADORES DE CALIDAD POR DEPARTAMENTOS MEDICOS

DEPARTAMENTO MEDICOS	TOTAL				
	Porcentaje Mortalidad Bruta	Porcentaje Mortalidad Neta	Porcentaje Mort. Post-Op (< 10 d.)	Porcentaje Mort. Post-Op (< 30 d.)	Porcentaje Necropsias
<b>Unidad de Medida</b>	Total Fallecidos ----- x 100	Total Fallec >48h ----- x 100	Fallec.Post.Operat. ----- x 100	Fallec.Post.Operat. ----- x 100	Nº Necropsias ----- x 100
	Total Egresos	T.Egre. - Egre. <48h	Total Operaciones	Total Operaciones	Total Fallecidos
<b>TOTAL</b>	<b>8,0%</b>	<b>5,5%</b>	<b>1,0%</b>	<b>1,4%</b>	<b>0,0%</b>
<b>DIRECCION DE CIRUGIA</b>	<b>5,1%</b>	<b>3,1%</b>	<b>1,0%</b>	<b>1,4%</b>	<b>0,0%</b>
ABDOMEN	5,0%	1,9%	2,6%	2,6%	0,0%
CABEZA Y CUELLO	3,9%	4,1%	2,4%	2,4%	0,0%
CIRUGIA PLASTICA Y RECONSTRUCTIVA	0,0%	0,0%	0,0%	0,0%	(&)
ORTOPEDIA ONCOLOGICA	4,8%	5,3%	0,0%	0,0%	0,0%
GINECOLOGIA	7,4%	2,5%	0,0%	0,0%	0,0%
NEUROCIRUGIA	12,9%	13,3%	4,0%	12,0%	0,0%
MAMAS Y TEJIDOS BLANDOS	0,0%	0,0%	0,0%	0,0%	(&)
TORAX	9,1%	3,3%	0,0%	0,0%	0,0%
UROLOGIA	3,0%	3,1%	0,0%	0,0%	0,0%
<b>DIRECCION DE MEDICINA</b>	<b>12,2%</b>	<b>9,1%</b>	<b>(#)</b>	<b>(#)</b>	<b>0,0%</b>
MEDICINA	14,5%	10,5%	(#)	(#)	0,0%
PEDIATRIA	7,6%	6,6%	(#)	(#)	0,0%

(&amp;) No hubo fallecidos ni egresos.

(#) No registra operaciones

DEPARTAMENTOS MEDICOS	HOSPITALAR				
	Porcentaje Mortalidad Bruta	Porcentaje Mortalidad Neta	Porcentaje Mort. Post-Op (< 10 días)	Porcentaje Mort. Post-Op (< 30 días)	Porcentaje de Necropsias
<b>Unidad de Medida</b>	Total Fallecidos ----- x 100	Total Fallec >48h ----- x 100	Fallec.Post.Operat. ----- x 100	Fallec.Post.Operat. ----- x 100	Nº Necropsias ----- x 100
	Total Egresos	T.Egre. - Egre. <48h	Total Operaciones	Total Operaciones	Total Fallecidos
<b>TOTAL</b>	<b>4,5%</b>	<b>4,5%</b>	<b>0,9%</b>	<b>1,3%</b>	<b>0,0%</b>
<b>DIRECCION DE CIRUGIA</b>	<b>2,2%</b>	<b>2,2%</b>	<b>0,9%</b>	<b>1,3%</b>	<b>0,0%</b>
ABDOMEN	2,1%	2,1%	1,5%	1,5%	0,0%
CABEZA Y CUELLO	4,3%	4,4%	2,5%	2,5%	0,0%
CIRUGIA PLASTICA Y RECONSTRUCTIVA	0,0%	0,0%	0,0%	0,0%	(&)
ORTOPEDIA ONCOLOGICA	0,0%	0,0%	0,0%	0,0%	(&)
GINECOLOGIA	0,0%	0,0%	0,0%	0,0%	(&)
NEUROCIRUGIA	12,0%	12,0%	4,3%	13,0%	0,0%
MAMAS Y TEJIDOS BLANDOS	0,0%	0,0%	0,0%	0,0%	(&)
TORAX	4,0%	4,0%	0,0%	0,0%	0,0%
UROLOGIA	1,7%	1,7%	0,0%	0,0%	0,0%
<b>DIRECCION DE MEDICINA</b>	<b>9,5%</b>	<b>9,7%</b>	<b>(#)</b>	<b>(#)</b>	<b>0,0%</b>
MEDICINA	10,1%	10,3%	(#)	(#)	0,0%
PEDIATRIA	8,3%	8,3%	(#)	(#)	0,0%

(&amp;) No hubo fallecidos ni egresos.

(#) No registra operaciones

DEPARTAMENTOS MEDICOS	EMERGENCIA				
	Porcentaje Mortalidad Bruta	Porcentaje Mortalidad Neta	Porcentaje Mort. Post-Op (< 10 días)	Porcentaje Mort. Post-Op (< 30 días)	Porcentaje de Necropsias
<b>Unidad de Medida</b>	Total Fallecidos ----- x 100	Total Fallec >48h ----- x 100	Fallec.Post.Operat. ----- x 100	Fallec.Post.Operat. ----- x 100	Nº Necropsias ----- x 100
	Total Egresos	T.Egre. - Egre. <48h	Total Operaciones	Total Operaciones	Total Fallecidos
<b>TOTAL</b>	<b>17,2%</b>	<b>9,3%</b>	<b>4,3%</b>	<b>4,3%</b>	<b>0,0%</b>
<b>DIRECCION DE CIRUGIA</b>	<b>20,8%</b>	<b>12,2%</b>	<b>4,3%</b>	<b>4,3%</b>	<b>0,0%</b>
ABDOMEN	14,8%	0,0%	8,3%	8,3%	0,0%
CABEZA Y CUELLO	0,0%	0,0%	0,0%	0,0%	(&)
CIRUGIA PLASTICA Y RECONSTRUCTIVA	(&)	(&)	(&)	(&)	(&)
ORTOPEDIA ONCOLOGICA	100,0%	100,0%	0,0%	0,0%	0,0%
GINECOLOGIA	35,0%	25,0%	0,0%	0,0%	0,0%
NEUROCIRUGIA	16,7%	20,0%	0,0%	0,0%	0,0%
MAMAS Y TEJIDOS BLANDOS	0,0%	0,0%	(&)	(&)	(&)
TORAX	25,0%	0,0%	(&)	(&)	0,0%
UROLOGIA	16,7%	25,0%	0,0%	0,0%	0,0%
<b>DIRECCION DE MEDICINA</b>	<b>15,4%</b>	<b>8,2%</b>	<b>(#)</b>	<b>(#)</b>	<b>0,0%</b>
MEDICINA	20,4%	10,9%	(#)	(#)	0,0%
PEDIATRIA	6,9%	4,3%	(#)	(#)	0,0%

(&amp;) No hubo fallecidos ni egresos.

(#) No registra operaciones



**2.- INDICADORES DE CALIDAD POR AREA HOSPITALARIA\_ DE EGRESOS**  
**DICIEMBRE - 2017**

AREA HOSPITALARIA	Porcentaje Mortalidad Bruta	Porcentaje Mortalidad Neta	Porcentaje Mort. Post-Op (< 10 días)	Porcentaje Mort. Post-Op (< 30 días)	Porcentaje de Necropsias
Unidad de Medida	Total Fallecidos ----- x 100 Total Egresos	Total Fallec > 48h ----- x 100 T.Egre. - Egre. <48h	Fallec.Post.Operat. ----- x 100 Total Operaciones	Fallec.Post.Operat. ----- x 100 Total Operaciones	Nº Necropsias ----- x 100 Total Fallecidos
<b>TOTAL</b>	<b>8,0%</b>	<b>5,5%</b>	<b>1,0%</b>	<b>1,4%</b>	<b>(&amp;)</b>
EMERGENCIA	17,2%	9,3%	4,3%	4,3%	0,0%
SALA COMUN	1,4%	1,4%	0,7%	0,7%	0,0%
SEPIN - TAMO	7,7%	8,3%	(&)	(&)	0,0%
PEDIATRIA	0,0%	0,0%	0,0%	0,0%	(&)
UCI	100,0%	100,0%	(&)	(&)	0,0%
UTM	9,3%	9,3%	0,0%	0,0%	0,0%
UTI	100,0%	100,0%	(&)	100,0%	0,0%
ADOLESCENTES	2,0%	2,0%	0,0%	0,0%	0,0%
AISLADOS	8,3%	8,3%	(&)	(&)	0,0%
CLINICA DE DIA	0,0%	0,0%	0,0%	0,0%	(&)

(&amp;) No hubo fallecidos ni egresos.

**3.- BASE DE DATOS DE FALLECIDOS POR DEPARTAMENTO MEDICO  
DICIEMBRE - 2017**

TOTAL							
DEPARTAMENTOS MEDICOS	Total Fallecidos	Total Fallecidos < 48 hrs.	Total Fallecidos > 48 hrs.	Total Fallecidos Post Oper. < 10 días	Total Fallecidos Post Oper. < 30 días	Nº de Necropsias	Total Operados
<b>TOTAL</b>	<b>67</b>	<b>26</b>	<b>41</b>	<b>5</b>	<b>7</b>	<b>0</b>	<b>484</b>
<b>DIRECCION DE CIRUGIA</b>	<b>25</b>	<b>11</b>	<b>14</b>	<b>5</b>	<b>7</b>	<b>0</b>	<b>484</b>
ABDOMEN	6	4	2	2	2	0	78
CABEZA Y CUELLO	2	0	2	2	2	0	84
CIRUGIA PLASTICA Y RECONSTRUCTIVA	0	0	0	0	0	0	22
ORTOPEDIA ONCOLOGICA	1	0	1	0	0	0	26
GINECOLOGIA	7	5	2	0	0	0	78
NEUROCIRUGIA	4	0	4	1	3	0	25
MAMAS Y TEJIDOS BLANDOS	0	0	0	0	0	0	92
TORAX	3	2	1	0	0	0	15
UROLOGIA	2	0	2	0	0	0	64
<b>DIRECCION DE MEDICINA</b>	<b>42</b>	<b>15</b>	<b>27</b>	<b>0</b>	<b>0</b>	<b>0</b>	<b>0</b>
MEDICINA	33	13	20	0	0	0	0
PEDIATRIA	9	2	7	0	0	0	0

HOSPITALAR							
DEPARTAMENTOS MEDICOS	Total Fallecidos	Total Fallecidos < 48 hrs.	Total Fallecidos > 48 hrs.	Total Fallecidos Post Oper. < 10 días	Total Fallecidos Post Oper. < 30 días	Nro. de Necropsias	Nro. de Operados
<b>TOTAL</b>	<b>27</b>	<b>0</b>	<b>27</b>	<b>4</b>	<b>6</b>	<b>0</b>	<b>461</b>
<b>DIRECCION DE CIRUGIA</b>	<b>9</b>	<b>0</b>	<b>9</b>	<b>4</b>	<b>6</b>	<b>0</b>	<b>461</b>
ABDOMEN	2	0	2	1	1	0	66
CABEZA Y CUELLO	2	0	2	2	2	0	81
CIRUGIA PLASTICA Y RECONSTRUCTIVA	0	0	0	0	0	0	22
ORTOPEDIA ONCOLOGICA	0	0	0	0	0	0	25
GINECOLOGIA	0	0	0	0	0	0	77
NEUROCIRUGIA	3	0	3	1	3	0	23
MAMAS Y TEJIDOS BLANDOS	0	0	0	0	0	0	92
TORAX	1	0	1	0	0	0	15
UROLOGIA	1	0	1	0	0	0	60
<b>DIRECCION DE MEDICINA</b>	<b>18</b>	<b>0</b>	<b>18</b>	<b>0</b>	<b>0</b>	<b>0</b>	<b>0</b>
MEDICINA	13	0	13	0	0	0	0
PEDIATRIA	5	0	5	0	0	0	0

EMERGENCIA							
DEPARTAMENTOS MEDICOS	Total Fallecidos	Total Fallecidos < 48 hrs.	Total Fallecidos > 48 hrs.	Total Fallecidos Post Oper. < 10 días	Total Fallecidos Post Oper. < 30 días	Nro. de Necropsias	Nro. de Operados
<b>TOTAL</b>	<b>40</b>	<b>26</b>	<b>14</b>	<b>1</b>	<b>1</b>	<b>0</b>	<b>23</b>
<b>DIRECCION DE CIRUGIA</b>	<b>16</b>	<b>11</b>	<b>5</b>	<b>1</b>	<b>1</b>	<b>0</b>	<b>23</b>
ABDOMEN	4	4	0	1	1	0	12
CABEZA Y CUELLO	0	0	0	0	0	0	3
CIRUGIA PLASTICA Y RECONSTRUCTIVA	0	0	0	0	0	0	0
ORTOPEDIA ONCOLOGICA	1	0	1	0	0	0	1
GINECOLOGIA	7	5	2	0	0	0	1
NEUROCIRUGIA	1	0	1	0	0	0	2
MAMAS Y TEJIDOS BLANDOS	0	0	0	0	0	0	0
TORAX	2	2	0	0	0	0	0
UROLOGIA	1	0	1	0	0	0	4
<b>DIRECCION DE MEDICINA</b>	<b>24</b>	<b>15</b>	<b>9</b>	<b>0</b>	<b>0</b>	<b>0</b>	<b>0</b>
MEDICINA	20	13	7	0	0	0	0
PEDIATRIA	4	2	2	0	0	0	0

**4.- BASE DE DATOS FALLECIDOS POR AREA HOSPITALARIA\_DE EGRESOS  
DICIEMBRE - 2017**

AREA HOSPITALARIA	Total Fallecidos	Total Fallecidos < 48 hrs.	Total Fallecidos > 48 hrs.	Total Fallecidos Post Oper. < 10 días	Total Fallecidos Post Oper. < 30 días	Nro. de Necropsias	Nro. de Operados
<b>TOTAL</b>	<b>67</b>	<b>26</b>	<b>41</b>	<b>5</b>	<b>7</b>	<b>0</b>	<b>484</b>
EMERGENCIA	40	26	14	1	1	0	23
SALA COMUN	6	0	6	2	2	0	300
SEPIN - TAMO	1	0	1	0	0	0	0
PEDIATRIA	0	0	0	0	0	0	14
UCI	7	0	7	1	1	0	0
UTM	4	0	4	0	0	0	2
UTI	7	0	7	1	3	0	3
ADOLESCENTES	1	0	1	0	0	0	9
AISLADOS	1	0	1	0	0	0	0
CLINICA DE DIA	0	0	0	0	0	0	133

## DEFINICION DE INDICADORES HOSPITALARIOS

### INDICADOR

Variable que es susceptible de ser observada y en lo posible medida, que permite identificar y comparar el nivel o estado de una situación determinada.

Por sus características se han clasificado los Indicadores en:

- Indicadores de Apertura de Historias Clínicas
- Indicadores de Consulta Externa
- Indicadores de Laboratorio
- Indicadores de Aplicaciones, Cirugía Menor, Endoscopías y Procedimientos Especiales
- Indicadores de Sala de Operaciones
- Indicadores de Hospitalización
- Indicadores de Calidad

### INDICADORES DE APERTURA DE HISTORIAS CLINICAS

1. Número de Historias clínicas aperturadas según Derivación a cada Departamento Médico
2. Número de Historias clínicas aperturadas según grupo de edad de los pacientes
3. Número de Historias clínicas aperturadas según procedencia geográfica.
4. Razón de Historias clínicas aperturadas según género (mujeres / hombres)

Indica el número de historias clínicas aperturadas en mujeres por cada historia clínica aperturada en hombres, un valor de uno indica igual número de historias clínicas aperturadas en mujeres y en hombres.

$$= \frac{\text{Número de historias clínicas aperturadas en mujeres}}{\text{Número de historias clínicas aperturadas en hombres}}$$

### INDICADORES DE CONSULTA EXTERNA

#### CONCEPTOS :

**CONSULTA MEDICA EXTERNA O AMBULATORIA:** Es la consulta médica que se realiza en el consultorio externo del hospital, utilizando para su atención, los elementos de diagnóstico, tratamiento o cualquier cuidado profesional realizado por el médico a un paciente ambulatorio.

**NUEVO:** Paciente nuevo que acude por primera vez al hospital.

**REINGRESO:** Paciente antiguo que acude al hospital por primera vez en el año.

**CONTINUADOR:** Paciente que acude por segunda o más veces en el año.

**CONSULTA POR PRIMERA VEZ:** Es aquella consulta en que el paciente acude por primera vez a un determinado departamento médico o que habiendo realizado otras consultas anteriormente, acude por primera vez en el año (Nuevos + Reingresos).

Este indicador nos va a permitir conocer el crecimiento o proyección de nuestra cobertura y conjuntamente con la concentración, establecer una tendencia en el comportamiento mensual.

**CONSULTA SUCESIVA:** Es aquella consulta en que el paciente habiendo realizado otras consultas anteriormente acude por primera vez en el año, o que acude más de una vez en el año (Reingresos + Continuadores).

Dentro de estos indicadores se consideraron los siguientes:

**1. Consultas Repetidas por Consulta de Primera Vez (Consultas Continuadores por Consultas de Primera Vez)**

Este indicador nos permite conocer el crecimiento o proyección de nuestra cobertura

$$= \frac{\text{Número de Consultas Repetidas o Continuadores}}{\text{Número de Consultas de Primera Vez}}$$

**2. Consultas Sucesivas por Consultas Nuevas**

$$= \frac{\text{Número de Consultas Repetidas o Continuadores + Reingresos}}{\text{Número de Consultas de Nuevos}}$$

**3. Consultas de Emergencia por Consulta**

$$= \frac{\text{Número de Consultas de Emergencia}}{\text{Número Total de Consultas} - \text{Número de Consultas de Emergencia}}$$

**4. Porcentaje de Pacientes Atendidos en Consulta Externa**

$$= \frac{\text{Número de Pacientes Atendidos}}{\text{Número de Pacientes Programados}} \times 100$$

**CONCENTRACION:** Es la relación entre el número de atenciones en un período de tiempo con el número de atendidos. Sirve para establecer el promedio de consultas que se han otorgado a cada paciente que acudió al hospital durante un periodo de tiempo.

**RENDIMIENTO HORA MEDICO:** Es la relación entre el número de atenciones médicas en consulta externa y el número de horas efectivas. Mide el número de atenciones que realiza el médico por cada hora efectiva de trabajo en consultorio externo.

**UTILIZACION DE CONSULTORIO FISICO:** Mide el grado de uso de los consultorios físicos en la consulta externa médica.

Determina el número de turnos que se viene otorgando para la atención en la consulta externa, comprendiendo cada turno con un tiempo de 4 horas.

## INDICADORES DE LABORATORIO

Mide el número de análisis que se solicita y/o realiza por cada atención en consultorio externo.

### 1. Promedio de Órdenes de Laboratorio por Consulta Externa.-

$$= \frac{\text{Número de Ordenes de Laboratorio}}{\text{Número de Consultas}}$$

### 2. Promedio de Ordenes de Laboratorio por hospitalizados

$$= \frac{\text{Número de Ordenes de Laboratorio en Hospitalización}}{\text{Número de Egresos}}$$

### 3. Promedio de Pruebas por Orden de Laboratorio

$$= \frac{\text{Número de Pruebas Realizadas de Laboratorio}}{\text{Número de Ordenes de Laboratorio}}$$

## INDICADORES DE APLICACIONES Y PROCEDIMIENTOS ESPECIALES

### 1. Promedio Diario de Aplicaciones

$$= \frac{\text{Número de Aplicaciones}}{\text{Número de Días Útiles}}$$

### 2. Promedio Diario de Colposcopías

$$= \frac{\text{Número de Colposcopías}}{\text{Número de Días Útiles}}$$

### 3. Promedio Diario de Procedimientos Especiales

$$= \frac{\text{Número de Procedimientos Especiales}}{\text{Número de Días Útiles}}$$

## INDICADORES DE SALA DE OPERACIONES

### 1. Promedio de Operaciones por Cirujano

Mide la cantidad de operaciones que realiza cada cirujano

$$= \frac{\text{Número de Operaciones}}{\text{Número de Cirujanos}}$$

### 2. Tiempo Promedio de duración de las Operaciones Principales

Mide el tiempo promedio de cada operación principal por Dpto. médico

$$= \frac{\text{Tiempo Total de Duración de Operación Principal}}{\text{Número de Operaciones Principales}}$$

### 3. Tiempo Promedio de Anestesia en las Operaciones Principales

Mide el tiempo promedio de anestesia en cada operación principal y por Dpto. médico:

$$= \frac{\text{Tiempo Total de Anestesia en la Operación Principal}}{\text{Número Operaciones Principales}}$$

## INDICADORES DE HOSPITALIZACION

### CONCEPTOS :

**INGRESO:** Es la aceptación formal de un paciente por el hospital para su atención médica: un ingreso siempre implica la ocupación de una cama y el mantenimiento de una historia clínica para el paciente, durante el período que dure su internamiento.

**EGRESO:** Es el retiro de un paciente de los servicios de internamiento del hospital. Puede ser por alta o defunción.

- **Alta:** Condición dada a todo paciente que se retire vivo del hospital. La razón del alta (orden del médico, retiro por propia voluntad, traslado a otro hospital, fuga, por medidas disciplinarias, etc.), no modifica que se considere como un alta.

- **Defunción:** Es el cese permanente de los signos vitales en un paciente, en un momento cualquiera.

## 1. Promedio de Permanencia o Estadía

Es el número de días estancias hospitalarias que en promedio permanece cada paciente.

Si se trata de calcular el Promedio de Permanencia por departamento médico el indicador es:

$$= \frac{\text{Número de Días – Estancia de los Egresados (vivos y fallecidos) en un período determinado.}}{\text{Número de Egresos (vivos y fallecidos) en el mismo período}}$$

Si se quiere calcular el Promedio de Permanencia por área hospitalaria, el indicador es:

$$= \frac{\text{Número de Días – Estancia de los Egresados y Traslados (vivos y fallecidos) en un período determinado.}}{\text{Número de Egresos (vivos y fallecidos) en el mismo período}}$$

Este indicador permite evaluar la calidad de los servicios prestados y la utilización del recurso cama.

## 2. Porcentaje de ocupación

Este indicador muestra la ocupación de cada cama hospitalaria. Establece la relación existente entre los días que efectivamente se ocuparon las camas y los días que estuvieron disponibles.

$$= \frac{\text{Días – Cama Ocupada}}{\text{Días – Cama Disponible}} \times 100$$

**Días – Cama Ocupada;** es el número de veces al mes en que la cama está ocupada. Por día la cama sólo puede estar ocupada una vez o ninguna. Es decir, que este indicador no tiene en cuenta el número de pacientes que ocupan la cama, sino el número de días en la que estuvo ocupada.

**Días – Cama Disponible;** es la cama que presta servicio durante las 24 horas del día. El número de días cama disponible del mes se obtiene multiplicando el número de camas existentes en el área hospitalaria por los días del mes. Debe tenerse en cuenta que al resultado anterior se deberá restar los días – cama de aquellas que no se encuentren disponibles determinados días del mes (por reparación, desinfección, etc.)



Este indicador hace posible el establecimiento de un plan de utilización máxima de las camas del hospital; nos permite conocer las áreas en las que la utilización es excesiva o insuficiente; mantener la proporción óptima de ocupación; mejorar la distribución de las camas entre las distintas áreas y adaptar las instalaciones a las necesidades del hospital.

Los principales factores que alteran el porcentaje de ocupación son los ingresos innecesarios y el número insuficiente de camas.

**Cama Utilizada;** es la cama hospitalaria, que al menos una vez fue ocupada durante el período de análisis (mes o año).

### 3. Rendimiento cama

Mide la utilización de una cama durante un período determinado.

$$= \frac{\text{Número de Egresos} + \text{Número de Traslados}}{\text{Número de Camas (Promedio)}}$$

Este indicador es una variable dependiente, es decir esta influenciado por el promedio de Permanencia, a menor estadía, mayor rendimiento de cama y viceversa.

### 4. Intervalo de Sustitución

Mide el tiempo que permanece una cama desocupada, entre el egreso de un paciente y el Ingreso de otro a la misma cama.

$$= \frac{\text{Días cama disponible} - \text{Días cama ocupada}}{\text{Egresos} + \text{Traslados}}$$

## INDICADORES DE CALIDAD

### 1. Porcentaje de Mortalidad Bruta

$$= \frac{\text{Número de Fallecidos}}{\text{Número de Egresos}} \times 100$$

Evalúa la relación existente entre los egresos fallecidos y el total de egresos.

### 2. Porcentaje de Mortalidad Neta

$$= \frac{\text{Número de Fallecidos después de 48 horas}}{\text{Número de Egresos (vivos y fallecidos) después de 48 horas}} \times 100$$



Evalúa la relación existente entre los pacientes fallecidos en el hospital, y los egresos de aquellos pacientes que permanecieron más de 48 horas en el hospital.

### 3. Porcentaje de Mortalidad Post-Operatoria

Mide la relación existente entre las muertes producidas dentro de los 10 días siguientes a una intervención quirúrgica.

$$= \frac{\text{Número de Fallecidos dentro de los 10 días siguientes a una intervención quirúrgica}}{\text{Número de Intervenciones Quirúrgicas}} \times 100$$

### 4. Porcentaje de Necropsias

Evalúa el número de necropsias hechas a los pacientes fallecidos en el hospital.

$$= \frac{\text{Número de Necropsias}}{\text{Número de Fallecidos}} \times 100$$